Sejour à Sanguinet

publié le 26/05/2016

4 jours au bord de la mer bien remplis

Du jeudi 05 au dimanche 8 mai les 9 élèves qui dirigent la mini entreprise " *Les ruches de Louise*" ont effectué un séjour bien mérité de 4 jours au bord de la mer. Après une halte à Bordeaux, ils se sont retrouvés à Sanguinet pour y camper.
Au programme de ce séjour chargé : Karting, visite d'Arcachon, excursion en bateau autour de l'Ile aux oiseaux, montée de la dune du Pilat, séance de bouée tractée à Biscarrosse et initiation au char à voile.
Un séjour qui restera "inoubliable" !

Portfolio

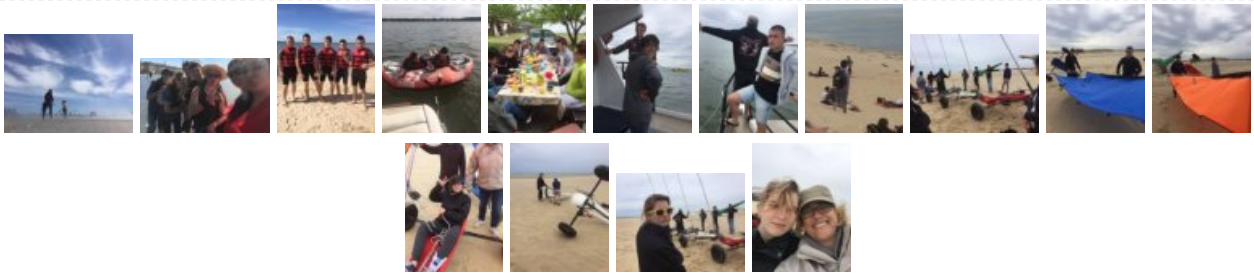

Académie de Poitiers

Avertissement : ce document est la reprise au format pdf d'un article proposé sur l'espace pédagogique de l'académie de Poitiers.
Il ne peut en aucun cas être proposé au téléchargement ou à la consultation depuis un autre site.