# Exposition sur la calligraphie et l'enluminure

publié le 21/02/2023

En lien avec le projet *"Oyez, oyez damoiselles et damoiseaux !"*, une sélection de tableaux représentant des scènes du Moyen-Age et des lettrines enluminées est présentée du 22 au 28 février dans la galerie du collège.
Vous pourrez également découvrir le matériel nécessaire dans deux vitrines :
* l'une est dédiée à la calligraphie avec les différentes plumes, le calame, les encres de diverses couleurs ;
* l'autre est consacrée à l'enluminure avec les pigments (d'origine minérale ou végétale), les pinceaux et autres outils ainsi que la feuille d'or qui rehausse chaque peinture.

## Portfolio

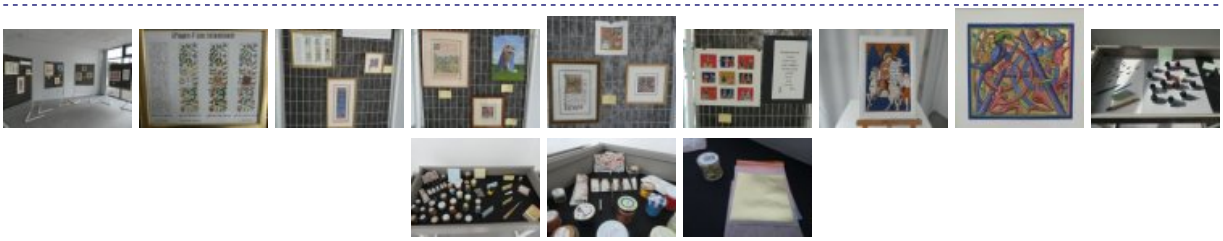

Académie de Poitiers

Avertissement : ce document est la reprise au format pdf d'un article proposé sur l'espace pédagogique de l'académie de Poitiers.

Il ne peut en aucun cas être proposé au téléchargement ou à la consultation depuis un autre site.