Carnet de voyage : mardi 12 mai

publié le 12/05/2015

Un petit voile nuageux au réveil, la journée s'annonce en apparence moins fun... et pourtant !

Les quelques nuages sont vite chassés par un petit vent qui présage une séance de voile prometteuse ! Mais avant ça, 40 minutes de VTT et visite des marais aux oiseaux pour certains, 15' de marche à pieds et visite d'un parc ostréicole pour les autres.
La preuve en images...

Fin de la matinée, en route pour un déjeuner bien mérité. Il est 13h30, déjà l'heure de notre séance de voile. Soleil, un vent légèrement supérieur à hier, un petit résumé de notre moniteur, tout est fin prêt pour une après midi voile prometteuse !

Une douche, un goûter et nous repartons pour d’autres activités. Nous inversons les activités d’hier après midi : course d’orientation pour certains, les marais salants pour les autres.
La CO c’est une question d’orientation...

De temps...

Et de course...

Les marais salants en images...

Il est 19h15, l’heure d’un dîner bien mérité, nous irons certainement faire un petit beach volley sur la plage s’il nous reste encore de l’énergie.

A demain

PS : suite des photos dans le portfolio

Portfolio

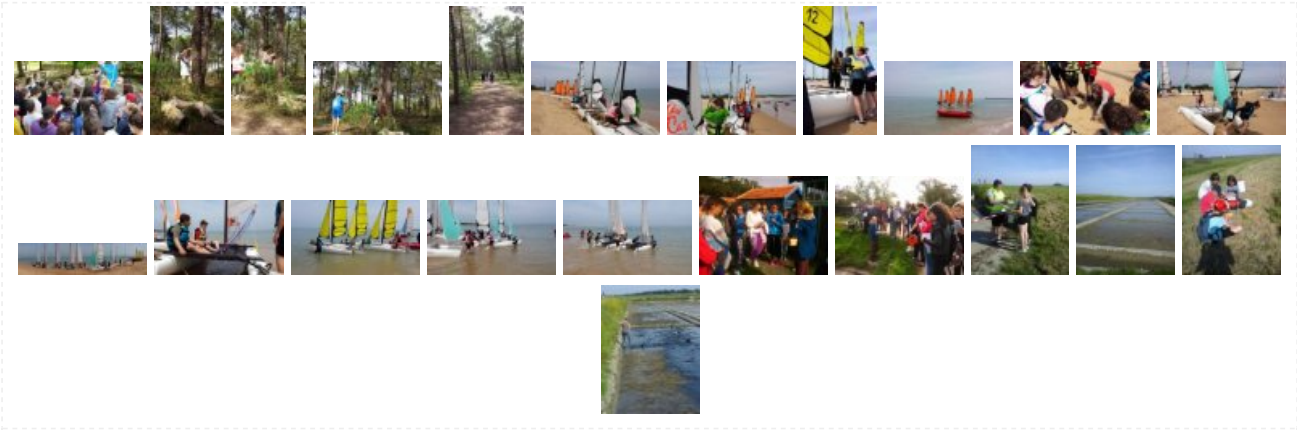

Académie de Poitiers

Avertissement : ce document est la reprise au format pdf d'un article proposé sur l'espace pédagogique de l'académie de Poitiers.

Il ne peut en aucun cas être proposé au téléchargement ou à la consultation depuis un autre site.