La montagne en 5e

publié le 01/02/2024 - mis à jour le 02/02/2024

jour 4

Dernier rush sur nos montagnes !

La glisse a encore une fois été très agréable, sous un soleil légèrement voilé qui, finalement, ne nous aura pas quitté de la semaine. Tout le monde a pu tester ses nouvelles capacités : chasse-neige, dérapages, sauts, slaloms, passage de tables, carving... et figures acrobatiques nettement moins maîtrisées !
Les ”monos” ont ensuite délivré le très attendu livret de l’ESF attestant du niveau atteint, de l’ourson jusqu’à la 2e étoile, clôturant ainsi nos apprentissages sur les pistes.
Ce soir, un autre grand rendez-vous attend nos élèves : la fameuse boum de fin de séjour. Chacun pourra constituer la playlist de l’évènement et ”bouger son corps" jusqu’à au moins 21h30 ! Pas de veillée jusqu’au bout de la nuit car demain, la randonnée "raquettes-sans raquettes" bouclera notre aventure dans les montagnes pyrénéennes.
Le retour au collège est normalement prévu vers 20 H mais nous communiquerons plus précisément quand nous aurons passé Bordeaux.

A demain !

Portfolio

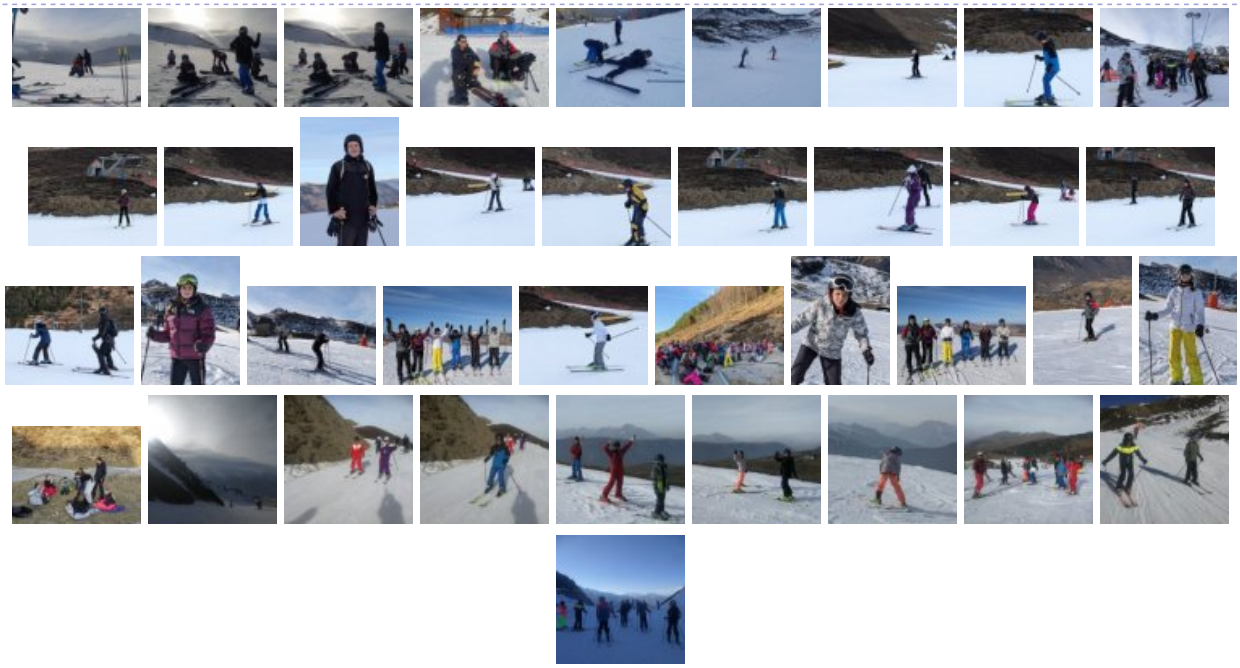

Documents joints

06 (MPEG4 de 1.8 Mo)

33 (MPEG4 de 5 Mo)

Académie de Poitiers

Avertissement : ce document est la reprise au format pdf d'un article proposé sur l'espace pédagogique de l'académie de Poitiers.
Il ne peut en aucun cas être proposé au téléchargement ou à la consultation depuis un autre site.