

Après la 3ème ?

2016-2017
Collège St Porchaire
Saintes

Parcours en 3 ans

**Parcours
en 2 ans**

**BAC
GENERAL**

**TERMINALE
GÉNÉRALE**

1^{re} GÉNÉRALE

**BAC
TECHNOLOGIQUE**
ou BREVET DE TECHNICIEN

**TERMINALE
TECHNOLOGIQUE**

1^{re} TECHNOLOGIQUE

**BAC
PROFESSIONNEL**

**TERMINALE
PRO**

1^{re} PRO

**CERTIFICAT
D'APTITUDE
PROFESSIONNELLE**

CAP 2

SECONDE GT

Seconde générale et technologique
ou seconde spécifique

SECONDE PRO

Seconde professionnelle

CAP 1

Voie générale et technologique

Voie professionnelle

T r o i s i è m e

La seconde générale et technologique

Enseignements obligatoires 28h30

Tronc commun 23h30

Accompagnement personnalisé 2h

Enseignements d'explorations 3h

Enseignement facultatif 3h

Les enseignements d'explorations

► Choix n°1

► Choix n°2

Sciences
Économiques et
Sociales

OU

Principes
Fondamentaux de
l'Économie et de la
Gestion



Création et
Innovation
technologique

Informatique
et création
numérique

Sciences et
laboratoire

Santé et
sociale

Sciences de
l'ingénieur

Méthodes et
pratiques
scientifiques

Bio
technologie

Écologie, agro
territoire et
dev durable

Littérature
et
société

LV3
3h

Grec
3h

Latin
3h

Création et
activités
artistiques

SES

PFEG

Cas particuliers

Choix en 2^{nde} de **deux enseignements technologiques** (3*1h30)

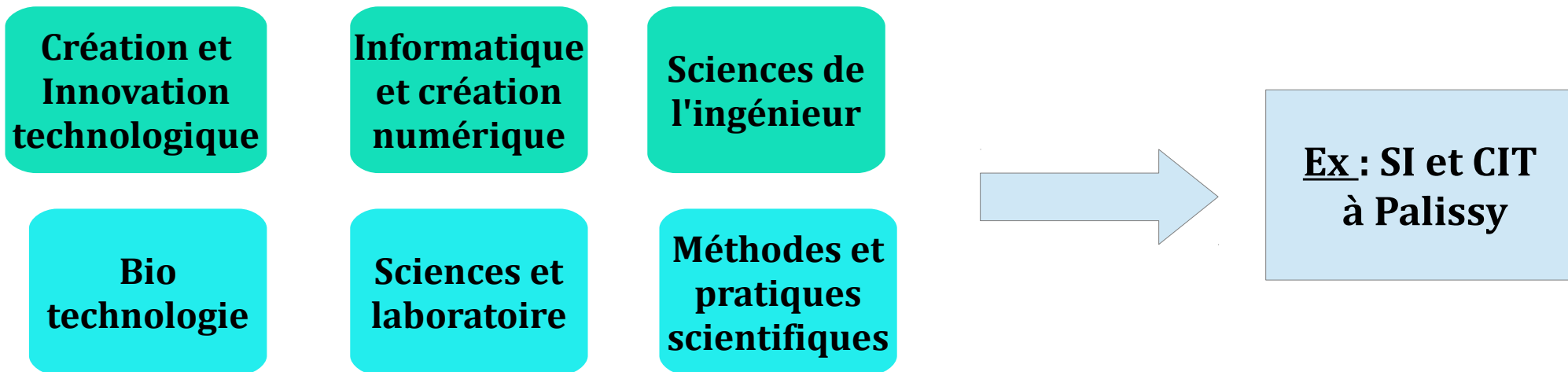

Choix **A LA PLACE** d'une matière (5 ou 6h)

**EPS
5h**



Ex : EPS à Dassault

**Arts du
Cirque
6h**



**Ex : Arts du cirque à
Châtellerault**

**Arts appliqués
6h**



**Ex : Arts appliqués
À Coulomb**

Et après la seconde générale et technologique ?

2nde générale et technologique

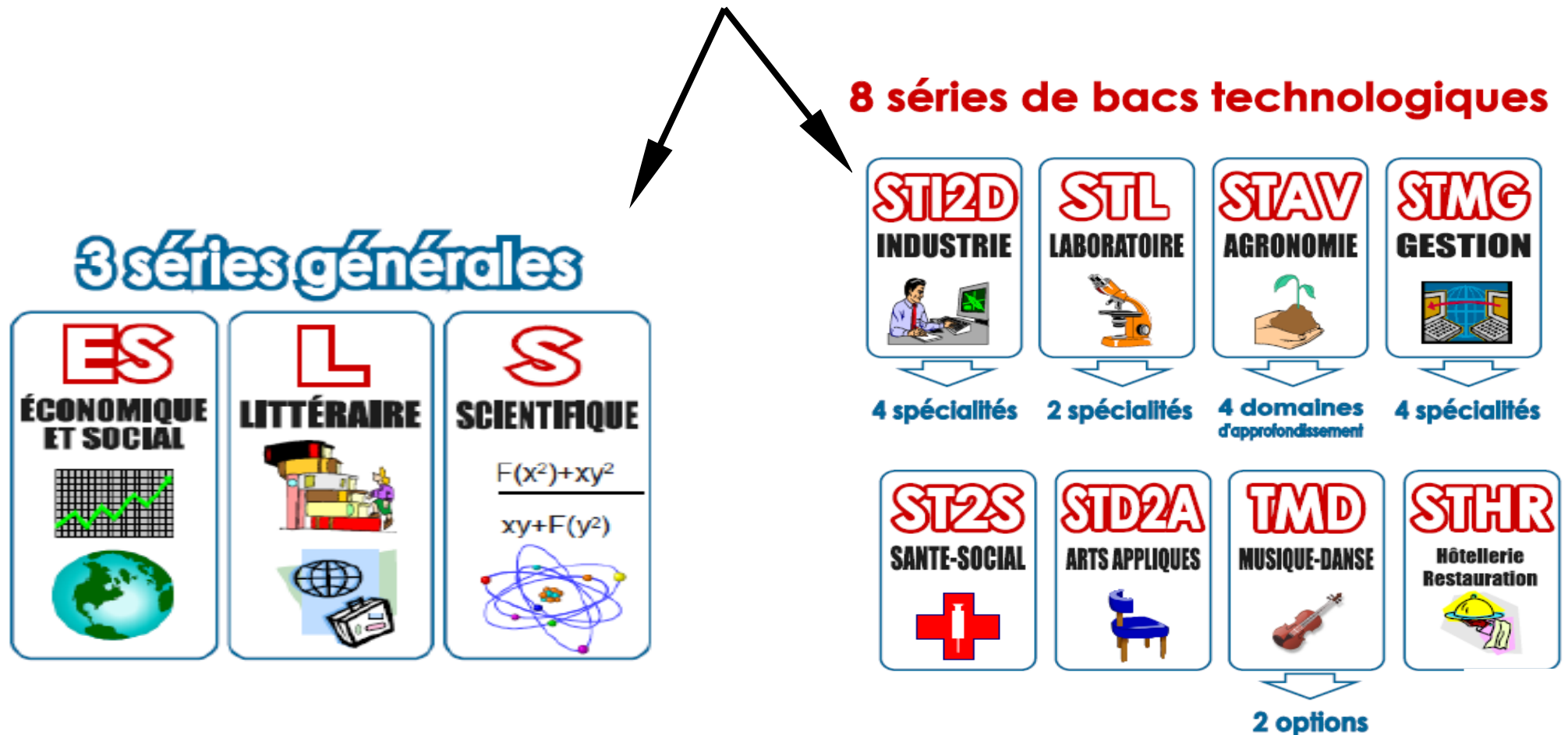

Parcours en 3 ans

Parcours
en 2 ans

**BAC
GENERAL**

**TERMINALE
GÉNÉRALE**

1^{re} GÉNÉRALE

**BAC
TECHNOLOGIQUE**
ou BREVET DE TECHNICIEN

**TERMINALE
TECHNOLOGIQUE**

1^{re} TECHNOLOGIQUE

**BAC
PROFESSIONNEL**

**TERMINALE
PRO**

1^{re} PRO

**CERTIFICAT
D'APTITUDE
PROFESSIONNELLE**

CAP 2

SECONDE GT

Seconde générale et technologique
ou seconde spécifique

SECONDE PRO

Seconde professionnelle

CAP 1

Voie générale et technologique

Voie professionnelle

T r o i s i è m e

La seconde spécifique

**2nde technique de
La musique et de la
danse**

**1ère
TMD**

**Term
TMD**



Recrutement spécifique

Parcours en 3 ans

**Parcours
en 2 ans**

**BAC
GENERAL**

**TERMINALE
GÉNÉRALE**

1^{re} GÉNÉRALE

**BAC
TECHNOLOGIQUE
ou BREVET DE TECHNICIEN**

**TERMINALE
TECHNOLOGIQUE**

1^{re} TECHNOLOGIQUE

**BAC
PROFESSIONNEL**

**TERMINALE
PRO**

1^{re} PRO

**CERTIFICAT
D'APTITUDE
PROFESSIONNELLE**

CAP 2

SECONDE GT

Seconde générale et technologique
ou seconde spécifique

SECONDE PRO

Seconde professionnelle

CAP 1

Voie générale et technologique

Voie professionnelle

T r o i s i è m e

La voie professionnelle

C'est choisir d'apprendre un métier ou une famille de métiers

pour obtenir une qualification professionnelle, sanctionnée par un diplôme, qui se compose de:

- Gestes professionnels
- De savoirs et de savoir-faire
- De savoir-être

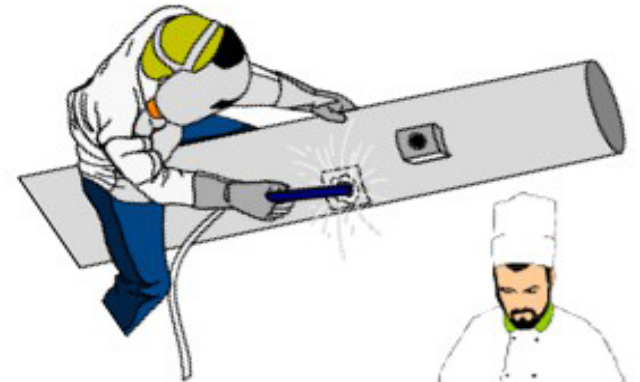

La voie professionnelle

Mécanique

Textile

Bâtiment
Travaux Publics

Art
Artisanat



Commerce



Hôtellerie

Electricité
Electronique



Domaine
agricole

Domaine
administratif

Bois

Transport

Chimie



Santé
Social

La voie professionnelle

CAP

→ 2 ans

→ LP ou CFA

Lycée +
Stages

CFA+
Entreprise

Bac pro

→ 3 ans

→ LP ou CFA

Lycée +
Stages

CFA+
Entreprise

La voie professionnelle : pour une insertion rapide elle permet l'obtention d'un diplôme en deux ou trois ans.

La seconde professionnelle

bac pro

Enseignements généraux 15h

**Enseignements professionnels 16h
et généraux (liés à la spécialité)**

**Périodes de formations en milieu
Professionnel**

22 semaines sur 3 ans

Accompagnement personnalisé 2h30

**Bac
pro**

Term
professionnelle

CAP

1ère
professionnelle

Terminale

2nde
professionnelle

1ère

La première année de CAP

Enseignements généraux 15h

Enseignements professionnels 18h
(et généraux liés à la spécialité)

Périodes de formations en milieu Professionnel

12 à 16 semaines sur 2 ans

Accompagnement personnalisé 1h

Bac pro

Term
professionnelle

CAP

1ère
professionnelle

Terminale

1ère

2nde
professionnelle

Et l'apprentissage ?

➔ **sous statut scolaire** ➔ **LYCEE PROFESSIONNEL**

- ⊙ **cours au lycée**
 - ➔ enseignement général
 - ➔ enseignement technologique et professionnel
- ⊙ **périodes de formation en entreprise :**
 - ➔ 22 semaines sur les 3 ans de Bac Pro

➔ **par la voie de l'apprentissage** ➔ **ALTERNANCE**

Statut salarié ⇒ **contrat de travail**

- ⇒ **Contrat de 2 ans** vers un **CAP**
- ⇒ **Contrat de 3 ans** vers le **bac professionnel**

- ⊙ **temps partagé**
 - ➔ **cours au Centre de Formation d'Apprentis (C.F.A.)**
 - ➔ **travail en Entreprise**



**15 ans à la
Sortie de la
3ème !**

La procédure

d'affectation

FICHE DE DIALOGUE¹pour l'orientation à l'issue de la
CLASSE DE TROISIÈME**ÉTABLISSEMENT**

NOM ET ADRESSE :

Téléphone :

Télécopie :

IDENTIFICATION DE L'ÉLÈVE

Numéro d'identifiant :

Sexe :

Nom Prénom de l'élève :

Date de naissance :

Classe fréquentée :

Professeur(e) principal(e) :

Représentant légal 1 :

Représentant légal 2 :

2^{ÈME} TRIMESTRE : DEMANDE(S) DE LA FAMILLE / Intention(s) d'orientation

Nous souhaitons pour la rentrée prochaine :

Le passage en :

classez par ordre de préférence la ou les cases de votre choix (1, 2, 3)

☐ 2^{ème} générale et technologique ou en 2^{ème} spécifique☐ 2^{ème} professionnelle☐ sous statut scolaire☐ sous statut d'apprenti(e)☐ 1^{ère} année de CAP☐ sous statut scolaire☐ sous statut d'apprenti(e)

À le

Signature du(ou) représentant(s) légal(aux) :

À remettre au(à la) professeur(e) principal(e) de la classe pour le

2^{ÈME} TRIMESTRE : DEMANDES DE LA FAMILLE / Intentions d'orientation

Nous souhaitons pour la rentrée prochaine :

• Le passage en :

cochez la case de votre choix ou bien classez par ordre de préférence (1, 2, 3)

☐ 2^{nde} Générale et Technologique ou en 2^{nde} spécifique☐ 2^{nde} professionnelle☐ sous statut scolaire☐ sous statut d'apprenti(e)☐ 1^{ère} année de CAP☐ sous statut scolaire☐ sous statut d'apprenti(e)

À le

Signature des représentants légaux :

2nd
trimestre

RENTREE 2017 - Académie de PORTIER	
FICHE DE DIALOGUE ¹ pour l'orientation à l'issue de la CLASSE DE TROISIEME	
ETABLISSEMENT	
NOM ET ADRESSE :	
Téléphone : Télécopie :	
IDENTIFICATION DE L'ÉLÈVE	
Numéro d'élève (Date) :	Sexe :
Nom (Prénoms de l'élève) :	Date de naissance :
Classe fréquentée :	Professeur principal :
Représentant N°1 :	
Représentant N°2 :	
2^e TRIMESTRE : DEMANDES DE LA FAMILLE / Intentions d'orientation	
Nous souhaitons pour la rentrée prochaine :	
Je passe en :	
choisir par ordre de préférence la ou les cases de votre choix (1, 2, 3)	
<input type="checkbox"/> 2 ^e générale et technologique ou en 2 ^e spécifique	
<input type="checkbox"/> 2 ^e professionnelle	
<input type="checkbox"/> sous statut scolaire <input type="checkbox"/> sous statut d'apprentissage	
<input type="checkbox"/> 1 ^{er} année de CAP	
<input type="checkbox"/> sous statut scolaire <input type="checkbox"/> sous statut d'apprentissage	
A M	
Signature (élève) représentant(s) N°1(N°2) :	
À remettre au(s) tel professeur principal de la classe pour le	

FAMILLE

CONSEIL DE
CLASSE

Intentions
d'orientation

Ex :
2nde GT
2nde bac pro
1^{ère} CAP

Proposition provisoire
du conseil de
classe

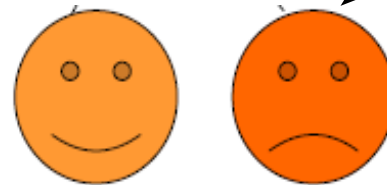

Phase de dialogue
PP, COP...

Pas d'avis définitif !!!

Portes ouvertes, mini stages

La procédure d'affectation

Au 3ème trimestre :

4 VOEUX MAXIMUM



- 1 fiche identique à celle
du 2nd trimestre

+

- 1 fiche de vœux
(4 maxi, formation+ lycée)



Affelnet
(traitement informatisé)

VŒUX		À REMPLIR PAR LE(LES) REPRÉSENTANT(S) LÉGAL(AUX)			À REMPLIR PAR L'ÉTABLISSEMENT D'ORIGINE	
		Formation demandée		Etablissement demandé		
N° 1	VOIE PRO	<input type="checkbox"/> 2 ^{nde} Professionnelle OU <input type="checkbox"/> 1 ^{ère} année de CAP	Précision OBLIGATOIRE <input type="checkbox"/> par la voie scolaire OU <input type="checkbox"/> en apprentissage	Nom de l'établissement ou du CFA :	Avis du chef d'établissement Pour un vœu voie pro. par la voie scolaire Très Favorable (T) : T - <input type="checkbox"/> T + <input type="checkbox"/> Favorable (F) : F - <input type="checkbox"/> F + <input type="checkbox"/> Assez Favorable (A) : A - <input type="checkbox"/> A + <input type="checkbox"/> Réservé (R) : R - <input type="checkbox"/> R + <input type="checkbox"/>	
	OU	Spécialité :				
	VOIE GT	<input type="checkbox"/> 2 ^{nde} générale et technologique : 1 ^{er} EE* souhaité : 2 ^{ème} EE* souhaité : et éventuellement, 3 ^{ème} EE* souhaité :		Commune :		
		OU	Pour information, si nécessaire, section européenne <input type="checkbox"/>			
		OU	2 ^{nde} générale et technologique (EE* unique) :		Département :	
OU	EPS <input type="checkbox"/> Arts du cirque <input type="checkbox"/> Création culture design <input type="checkbox"/> Section binationale : Abibac <input type="checkbox"/> Bachibac <input type="checkbox"/> Esabac <input type="checkbox"/> <input type="checkbox"/> 2 ^{nde} spécifique hôtellerie		Internat souhaité : Oui <input type="checkbox"/> Non <input type="checkbox"/>			
AUTRE	<input type="checkbox"/> Maison Familiale et Rurale OU <input type="checkbox"/> Autre académie OU <input type="checkbox"/> Établissement privé hors contrat				Code vœu _ _ _ _ _ _ _ _	
N° 2	VOIE PRO	<input type="checkbox"/> 2 ^{nde} Professionnelle OU <input type="checkbox"/> 1 ^{ère} année de CAP	Précision OBLIGATOIRE <input type="checkbox"/> par la voie scolaire OU <input type="checkbox"/> en apprentissage	Nom de l'établissement ou du CFA :	Avis du chef d'établissement Pour un vœu voie pro. par la voie scolaire Très Favorable (T) : T - <input type="checkbox"/> T + <input type="checkbox"/> Favorable (F) : F - <input type="checkbox"/> F + <input type="checkbox"/> Assez Favorable (A) : A - <input type="checkbox"/> A + <input type="checkbox"/> Réservé (R) : R - <input type="checkbox"/> R + <input type="checkbox"/>	
	OU	Spécialité :				
	VOIE GT	<input type="checkbox"/> 2 ^{nde} générale et technologique : 1 ^{er} EE* souhaité : 2 ^{ème} EE* souhaité : et éventuellement, 3 ^{ème} EE* souhaité :		Commune :		
		OU	Pour information, si nécessaire, section européenne <input type="checkbox"/>			
		OU	2 ^{nde} générale et technologique (EE* unique) :		Département :	
OU	EPS <input type="checkbox"/> Arts du cirque <input type="checkbox"/> Création culture design <input type="checkbox"/> Section binationale : Abibac <input type="checkbox"/> Bachibac <input type="checkbox"/> Esabac <input type="checkbox"/> <input type="checkbox"/> 2 ^{nde} spécifique hôtellerie		Internat souhaité : Oui <input type="checkbox"/> Non <input type="checkbox"/>			
AUTRE	<input type="checkbox"/> Maison Familiale et Rurale OU <input type="checkbox"/> Autre académie OU <input type="checkbox"/> Établissement privé hors contrat				Code vœu _ _ _ _ _ _ _ _	

3ème
trimestre

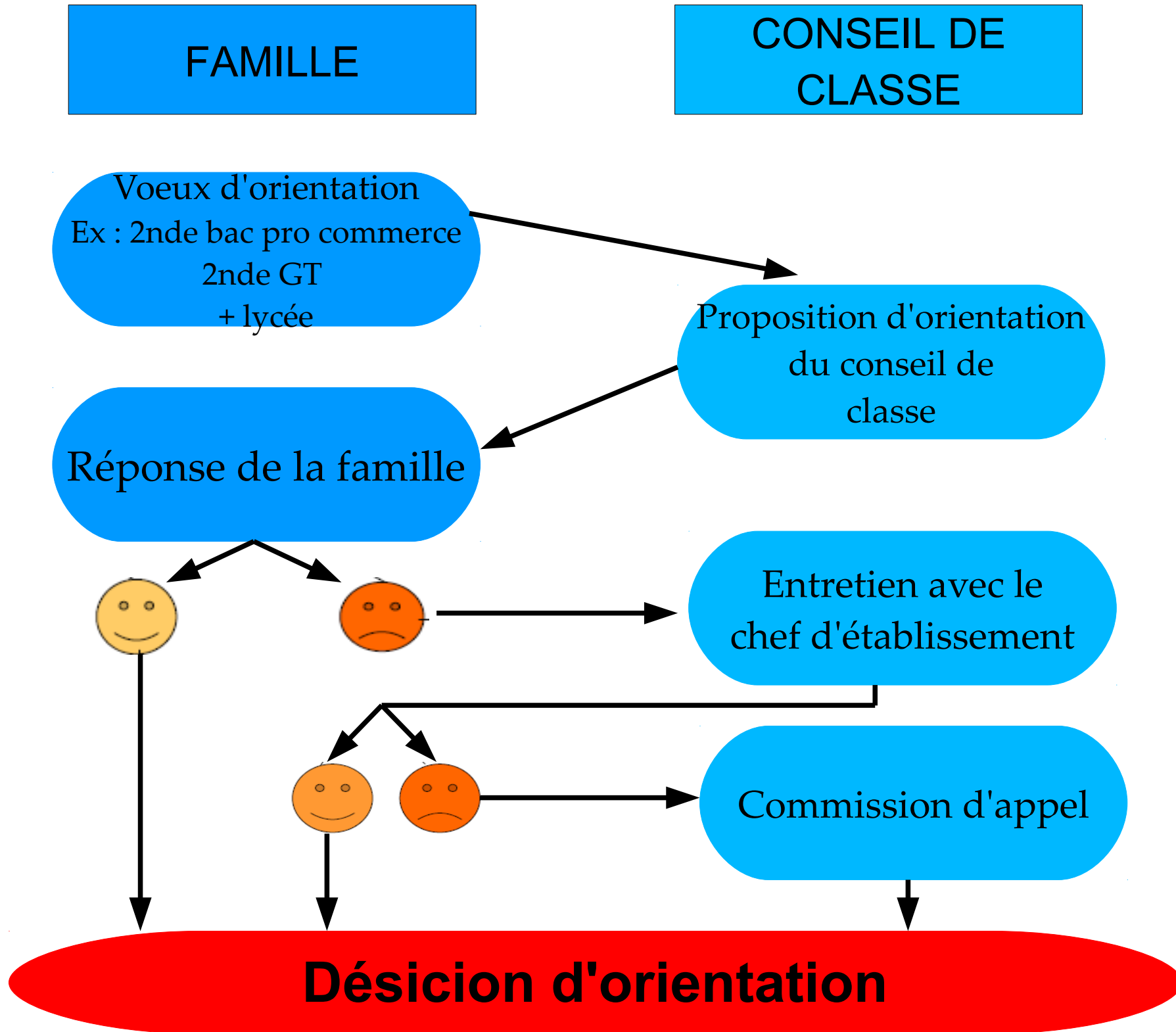

La procédure d'affectation : la voie générale et technologique

La seconde générale et technologique :



Le lycée de secteur : Bellevue



**Section spécifique : Abibac, Bachibac, Esabac,
CEPMO, LP2I, 2nde spécifique TMD**



**Choix d'un enseignement d'exploration : arts du
Cirque, arts appliqués, EPS**



**Les demandes de dérogation pour intégrer
un autre lycée**

La procédure d'affectation : la voie professionnelle

Composantes du Socle en fin de cycle 4

Les 8 composantes :

- 1- les langages pour penser et communiquer
-en français, langue étrangère, langage mathématiques, scientifique, informatique
- 2 – les outils et méthodes pour Apprendre
- 3- La formation de la personne et du citoyen
- 4- Les systèmes naturels et les systèmes techniques
- 5- Les représentation du monde et l'activité humaine

Des points seront attribués en fonction du positionnement de l'élève :

- 10 pts = Maîtrise insuffisante**
- 25 pts = Maîtrise fragile**
- 40 pts = Maîtrise satisfaisante**
- 50 pts = T bonne maîtrise**

La procédure d'affectation : la voie professionnelle

Composantes du Socle en fin de cycle 4

Les 8 composantes :

- 1- les **langages** pour penser et communiquer
-en français, langue étrangère, langage mathématiques, scientifique, informatique
- 2 – les **outils et méthodes** pour Apprendre
- 3- La **formation de la personne et du citoyen**
- 4- Les **systèmes naturels** et les **systèmes techniques**
- 5- Les **représentation du monde et l'activité humaine**

Des points seront attribués en fonction du positionnement de l'élève :

10 pts = Maîtrise insuffisante
25 pts = Maîtrise fragile
40 pts = Maîtrise satisfaisante
50 pts = T bonne maîtrise

+

Bilan périodique de l'année de 3ème

Dans les établissements utilisant les notes :

Les moyennes (dans les champs disciplinaires) seront converties en points par le biais de groupe :

[0 – 5[= grp1 = 3 pts
[5 – 10[= grp2 = 8 pts
[10 – 15[= grp3 = 13 pts
[15 – 20[= grp 4 =16 pts

Champs disciplinaires :

Français, Maths, HG,
LV, EPS,
Arts (Arts P, musique),
Sc/techno/DP (SVT, Techno,
PC)

La procédure d'affectation

Au 3ème trimestre :

—————▶ Affectation dans un établissement

—————▶ Inscription



Si pas d'affectation : 2nd tour sur places vacantes

Comment s'informer ?

Les brochures

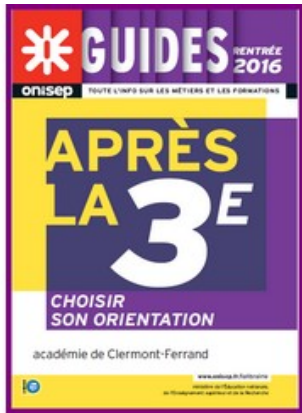

Les sites internet

- ONISEP
- Sites des lycées
- Sites du CIO
- ...

RDV COP

Au Collège:

- Mardi journée (rdv Vie scolaire)

Au CIO :

- Jeudi journée (05.46.93.68.55)
- Pendant les vacances scolaires