Un jour au mauvais endroit

Calogero

couplet 1
Échirolles centre banlieue sud de Grenoble
Je m'appelle Sofiane j'ai 20 ans
Kevin c'est mon pote on est inséparables
J'ai un job, moi je vis simplement
Le soir à Villeneuve, les grands frères et les gosses
Les terrains de foot et la boxe
Qui a eu tort ? La raison du plus fort
Pour un regard en croix je suis mort

refrain
Toi mon frère dis-moi pourquoi
La vie continue sans moi
Dis-moi pourquoi j'étais là
Un jour au mauvais endroit
Les cafés, les cinémas
Je n'y retournerai pas
Ma vie s'est arrêtée là
Un jour au mauvais endroit

couplet 2
Dans la violence s'est brisée mon enfance
J'ai perdu l'existence et le sens
Dans les allées du parc Maurice Thorez
On a poignardé ma jeunesse
Qui a mis ça la guerre dans nos quartiers
L'abandon, l'ennui, la télé
Des couteaux de combat dans les mains des gamins
Pour un regard en croix c'est la fin
au refrain
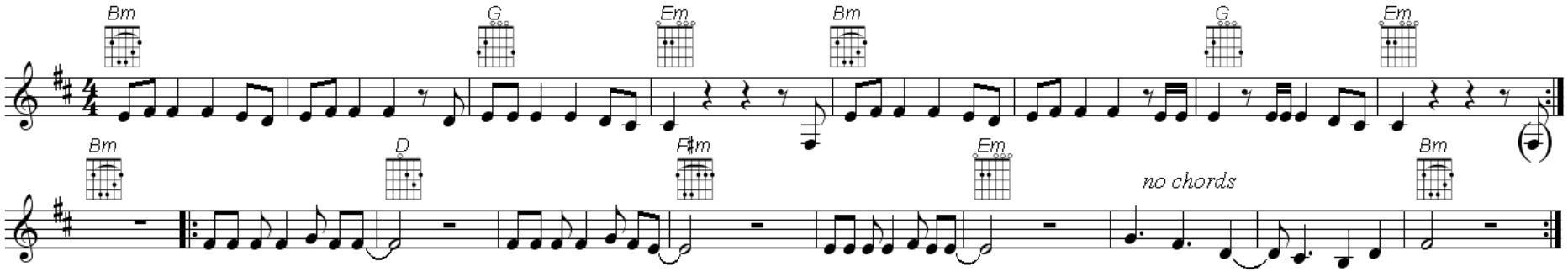
coda
Et c'est parce qu'ils étaient là
Un jour au mauvais endroit
Qu'ailleurs ici ou là-bas
Pour nos frères plus jamais ça !
(Plus jamais, plus jamais, plus jamais ça...x3
Plus jamais, plus jamais !)
Pour nos frères plus jamais ça !.....