Une chanson autobiographique : Stromae Papaoutai

publié le 04/03/2015

Baptiste nous a proposé ce titre de Stromae, et il a eu raison, on peut en effet parler de chanson autobiographique ! Et le clip est GENIAL !!!

Sa biographie

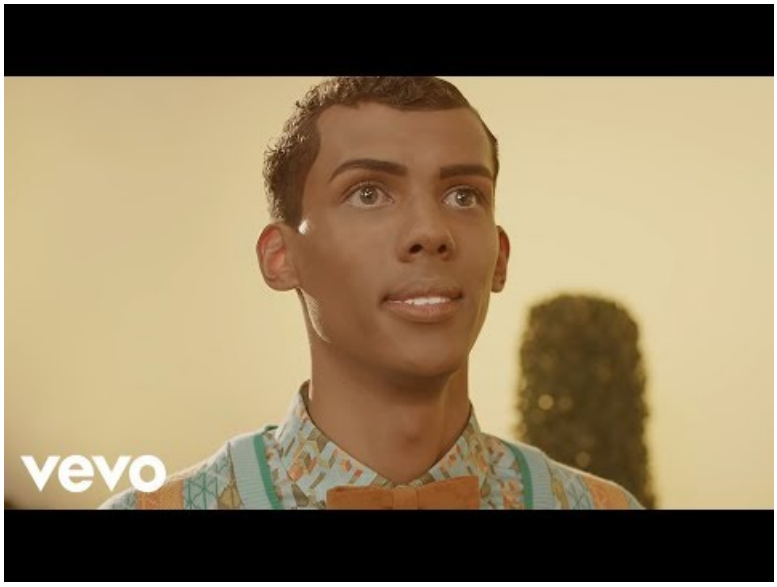

Stromae - Papaoutai (Video Youtube)

Académie de Poitiers

Avertissement : ce document est la reprise au format pdf d'un article proposé sur l'espace pédagogique de l'académie de Poitiers.

Il ne peut en aucun cas être proposé au téléchargement ou à la consultation depuis un autre site.