La tempête a soufflé sur le CDI...

publié le 13/12/2019

La tempête a soufflé jusque dans le CDI, la mer déchaînée a charrié du bois flotté, des épaves de bateaux, des bouées. Le vent impétueux a malheureusement aussi dispersé des documents précieux pour l'enseignante documentaliste. Les 4D et les 3E devront résoudre des énigmes pour que le CDI reprenne son rythme de croisière ! Rendez-vous lundi 16 décembre...

Portfolio

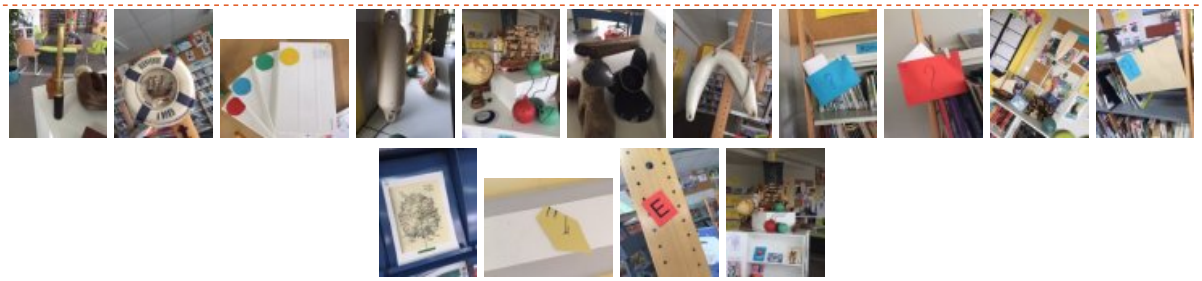

Académie de Poitiers

Avertissement : ce document est la reprise au format pdf d'un article proposé sur l'espace pédagogique de l'académie de Poitiers.

Il ne peut en aucun cas être proposé au téléchargement ou à la consultation depuis un autre site.