Lugdunum & Provincia Romana, jour 3

publié le 08/06/2023

Descriptif :

Nîmes et le Pont du Gard

Encore un programme intense aujourd'hui à Nîmes et au Pont du Gard.

Après une promenade agréable dans le jardin des fontaines,

les élèves ont découvert un beau panorama depuis la Tour Magne.

Un guide les attendait ensuite pour faire la visite des arènes et leur présenter la vie quotidienne des Romains.

Puis le bus les a conduits du côté du Pont du Gard :

un site extraordinaire commenté par des guides conférenciers passionnants, avec en prime, une exposition japonaise sur la lumière, un espace ludo pour apprendre en s'amusant et la découverte du musée interactif.

Portfolio

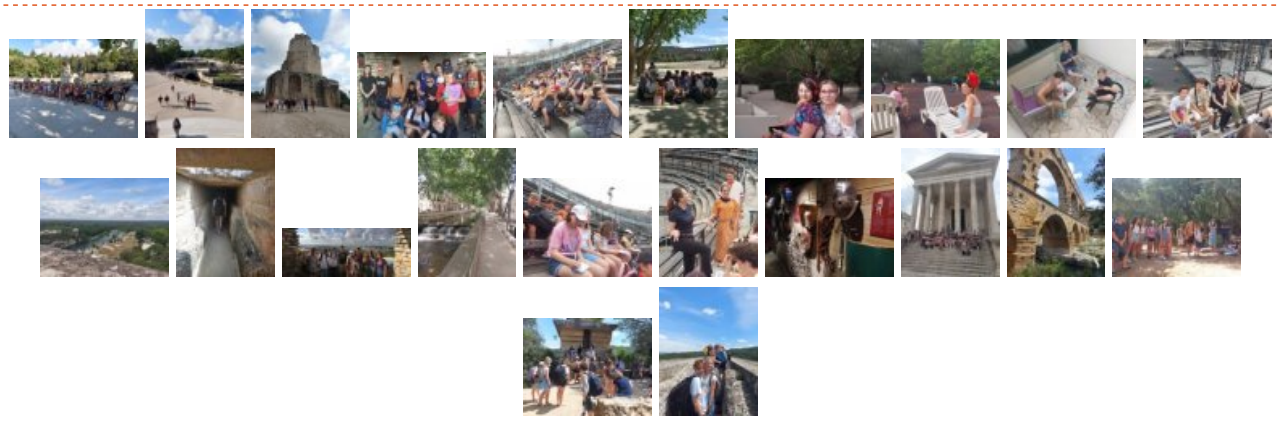

Académie de Poitiers

Avertissement : ce document est la reprise au format pdf d'un article proposé sur l'espace pédagogique de l'académie de Poitiers.

Il ne peut en aucun cas être proposé au téléchargement ou à la consultation depuis un autre site.