



Chers parents,

Vous trouverez en pièce jointe un bon de commande pour les kits de fournitures scolaire, sauf le sac.

Un kit par niveau a été réalisé. En plus du kit, si vous le souhaitez, vous pouvez commander le cahier d'exercice d'anglais, la calculatrice, la clé usb, l'agenda, la trousse et/ou un kit de protège-livre.

Merci de nous retourner le bon de commande complété selon vos besoins avec le règlement pour le 06 juillet 2023 au plus tard soit directement dans **notre boîte aux lettres** située au niveau du portail de gauche du collège, soit par courrier. Un règlement unique est possible si vous prenez plusieurs kits.

Paiement par chèque à l'ordre de APE FCPE Collège Claudie Haignéré. Paiement en espèce possible, merci de faire l'appoint.

Les colis individuels seront à récupérer au collège de Rouillac fin août, à la réouverture du collège.

Nous vous donnerons les dates et horaires précis dans le courant de l'été.

N'oubliez pas de bien noter votre mail et/ou un numéro de téléphone afin que nous puissions vous contacter et vous informer.

Le chèque sera encaissé à partir du 6 septembre 2023.

Pour les personnes souhaitant adhérer à la FCPE, merci de joindre également votre bulletin d'adhésion et le règlement qui sera encaissé courant septembre. En tant qu'association, vous pouvez déduire 66% sur vos impôts

Sur le bulletin d'adhésion, n'oubliez pas de noter le nom de tous vos enfants et l'établissement fréquenté même si ce n'est pas le collège de Rouillac.

Si vous rencontrez des problèmes financiers et que vous souhaitez bénéficier de cette offre avec ou sans adhésion, n'hésitez pas à nous contacter afin que l'on trouve une solution adaptée. Nous sommes à votre écoute et la discrétion fait partie de nos prérogatives.

Merci de votre participation et n'hésitez pas à nous contacter pour tout renseignement.

L'équipe de l'association de parents d'élèves FCPE du collège Claudie Haignéré de Rouillac.

Contact : fcpe.claudie.haignere@gmail.com

Association de parents d'élèves FCPE du collège Claudie Haignere
631 Avenue Paul Ricard
16170 Rouillac

Bulletin d'adhésion

à renvoyer accompagné du règlement au conseil local ou à la FCPE départementale, si vous n'avez pas choisi l'adhésion en ligne.

Mes coordonnées

Année scolaire 20__ / 20__

Conseil local de _____

Nom _____

Prénom _____

Adresse _____

Code postal _____ Ville _____

Tél. portable _____

E-mail _____

Mes enfants

Nom et prénom	Né(e) le	Nom et commune de l'établissement scolaire	Classe

Mon forfait

- Adhésion annuelle 20.50€
Adhésion avec la Revue des Parents, déduire 4€ si pas abonnement.
- Je cotise déjà auprès du conseil local de _____
Précisez lequel _____ Je ne verse que la part locale _____ €
- Adhésion du second parent ou famille éligible au RSA 6€
- Je soutiens le conseil local par un don de _____ €

Total de mon adhésion : _____ €

Nous contacter

FCPE - CDPE de la Charente
Conseil départemental des parents d'élèves
16 000 ANGOULÊME
Tél. 05 45 95 07 52 Courriel : fcpe.cdpe.16@orange.fr
Site : https://16.fcpe-assor.fr
Horaires d'ouverture : Mercredi de 13h30 à 16h et le jeudi de 9h à 13h30
Adhésion en ligne : https://www.fcpe-adhesion.fr/016/adhesion

Un reçu fiscal (certa n°1500-04) permettant une réduction d'impôt sera mis à votre disposition. (66% de la somme versée, hors abonnement, dans la limite de 20 % de votre revenu imposable).

Signature : _____

Date : _____

Ils vous racontent pourquoi ils ont adhéré...



Si nous n'avions pas envoyé des courriers au rectorat avec l'entête FCPE pour obtenir un remplaçant dans notre école primaire, nous n'aurions pas eu le même délai de réponse. C'est ce qui s'appelle avoir du poids !

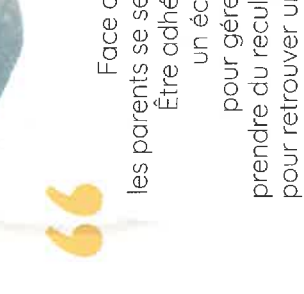

Face au harcèlement scolaire, les parents se sentent souvent démunis. Être adhérent de la FCPE permet un échange de points de vue pour gérer les situations difficiles, prendre du recul et engager des actions pour retrouver un climat scolaire apaisé.



Être membre du conseil de discipline, quand c'est le premier, c'est un peu stressant. On a la vie d'un élève entre nos mains. Heureusement que j'ai pu être formée par la FCPE. Et maintenant, en visio, c'est encore plus pratique.

Mais surtout...

Chacun donne de son temps en fonction de ses disponibilités et de ses envies ! Après avoir pris son adhésion, chacun choisit comment s'investir. Un peu, beaucoup, passionnément...

- 1 pesée des cartables, c'est ok
- 1 conseil de classe, c'est ok
- 1 courrier rédigé, c'est ok
- 1 manif, c'est ok aussi !

À quoi sert mon adhésion ?

Le prix de l'adhésion à la FCPE diffère selon le département auquel vous êtes rattaché. Voici comment est utilisée la part de 6 € reversée à la FCPE nationale.

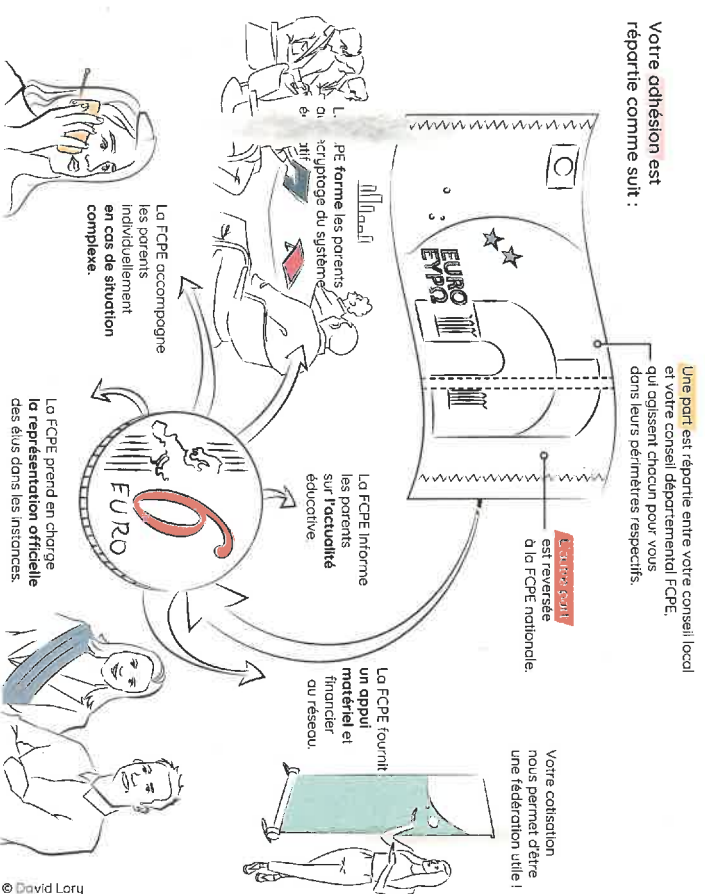

L'assurance scolaire est indispensable

Pourquoi la FCPE recommande exclusivement la MAE ?

La MAE et la FCPE œuvrent depuis leur création à la défense et au renouveau de l'enseignement public et de l'éducation laïque pour la réussite de tous les élèves.

Organisations de l'économie sociale et solidaire, porteurs depuis 1991, elles partagent les mêmes valeurs de laïcité, de démocratie, de solidarité et de égalité.

La MAE, n°1 de l'assurance scolaire, protège tous les enfants, quoi qu'il arrive, sans logique de profit.

Adhérer sur www.mae.fr



MON PREMIER ASSUREUR

Agissez pour le recouvrement des papiers avec la FCPE et Cito



© David Lory



Rejoignez-nous !

La FCPE est la première association de parents d'élèves de l'enseignement public. Elle compte plus de 40 000 élus dans les écoles, collèges, lycées. Environ 143 000 parents siègent en conseil de classe ou titre de la FCPE. Reconnue d'utilité publique, la fédération fonctionne grâce à ses bénévoles.

Parents FCPE, le pouvoir d'agir

[@fcpe.nationale](https://www.facebook.com/fcpe.nationale)

[@FCPE_nationale](https://twitter.com/FCPE_nationale)



Abonnez-vous à la Revue des Parents
Tous les deux mois, une revue sur le système éducatif avec enquêtes, reportages, interviews et un encart départemental le cas échéant.
6 numéros par an pour 4€ seulement !
(4 numéros en version numérique et 2 numéros imprimés)

Conditions générales de vente: [fcpeasso.fr/revue-des-parents](https://www.fcpeasso.fr/revue-des-parents)



MON PREMIER ASSUREUR
OU VERSO

Bulletin

POURQUOI SOUSCRIRE L'ASSURANCE SCOLAIRE MAE ?

L'assurance scolaire MAE protège votre enfant, qu'il soit victime ou responsable, en cas d'accident.

C'est une protection complète qui intègre la garantie individuelle corporelle, indispensable pour bénéficier d'une prise en charge étendue et permettre à votre enfant de suivre sa scolarité dans les meilleures conditions.

À SAVOIR

La responsabilité civile de votre assurance habitation ne suffit pas. Elle couvre uniquement les dommages ou les blessures causés par votre enfant, mais ne le protège pas s'il est victime d'un accident sans tiers identifié ou s'il se blesse seul.

Avec l'assurance scolaire MAE, votre enfant est protégé sur le temps scolaire, y compris la récréation, la cantine, la garderie, les sorties scolaires, et sur le trajet de l'école.

Avec l'assurance extrascolaire MAE, la protection s'étend en dehors de l'école 24h/24, à ses activités quotidiennes, ses loisirs, à la maison, le week-end, en vacances, toute l'année !



OFFRE 4^{ème} ENFANT

À partir de 4 enfants, bénéficiez d'une réduction de 13 € que vous choisissez. Rendez-vous sur mae.fr. Offre non cumulable.

LES PLUS DE NOTRE ASSURANCE SCOLAIRE



ZÉRO FRANCHISE

Nous vous remboursons dès le premier euro à votre charge, sans franchise en cas d'accident⁽¹⁾.

À SAVOIR

À la différence des assurances habitation, **l'assurance scolaire MAE n'appliquera pas de franchise en cas de dommage matériel causé par votre enfant.**



DES GARANTIES ÉLEVÉES

- À la MAE, les frais de soin et d'hospitalisation sont remboursés en cas d'accident, même les consultations chez un spécialiste. En complément, jusqu'à 5 séances de médecines douces sont prises en charge⁽²⁾.
- Si votre enfant est immobilisé à domicile, la MAE rembourse, selon la formule souscrite, les frais liés à la garde à domicile et au soutien scolaire.
- En cas d'agression, racket, harcèlement ou cyberharcèlement, la MAE rembourse les consultations de soutien psychologique.
- La MAE verse également un capital des 1 % d'invalité permanente consécutive à un accident.

(1) Selon franchises médicales-koyales pour les triages. (2) Dans la limite de 40 euros chacune.

ASSURANCE 2023 SCOLAIRE



Adhérez directement

sur mae.fr/rentrée2023 ou par chèque à l'ordre de la MAE dans une enveloppe ordinaire sans affranchissement, à l'adresse suivante :
MAE - LIBRE RÉPONSE 30202 - 76049 ROUEN CEDEX

100% sécurisé

Envoyez-nous votre bulletin d'adhésion, accompagné de votre règlement par chèque à l'ordre de la MAE, dans une enveloppe ordinaire sans affranchissement, à l'adresse suivante :

MAE - LIBRE RÉPONSE 30202 - 76049 ROUEN CEDEX

Pratique ! Mon contrat est en tacite reconduction, il se renouvelle automatiquement le 1^{er} septembre de chaque année.

Êtes-vous déjà adhérent à la MAE ? oui non Si oui, merci de nous indiquer votre code adhérent : **C**

SOUSCRIPTEUR Mme M.

Nom _____ Prénom _____
N° et nom de la rue _____
Complément d'adresse _____
Cp _____ Ville _____ A _____
Né(e) le _____ À _____
Télé. * _____ Email _____
* J'accepte de recevoir des informateurs de la MAE par email par SMS

<input type="checkbox"/> Agriculteur	<input type="checkbox"/> Artisan/Commerçant/Chf d'entreprise	<input type="checkbox"/> Assistants maternelle	<input type="checkbox"/> Agent de maîtrise
<input type="checkbox"/> Cadre/Profession libérale/Artiste/Prof universitaire	<input type="checkbox"/> Demandaire d'emploi	<input type="checkbox"/> Employé	<input type="checkbox"/> Étudiant
<input type="checkbox"/> Professeur des écoles/instituteur	<input type="checkbox"/> Professeur du secondaire/supérieur	<input type="checkbox"/> Retraité	<input type="checkbox"/> Sans activité professionnelle

1^{er} ENFANT Garçon Filles Né(e) le _____

Nom _____ Prénom _____ Né(e) à _____

2^{ème} OFFRE DE BIENVENUE MATERNELLE** Garçon Filles Né(e) le _____

Nom	Prénom	Né(e) à	Formule
			<input type="checkbox"/> SCOLAIRE SIMPLE 13 €/an
			<input type="checkbox"/> SCOLAIRE PLUS 21 €/an
			<input type="checkbox"/> 24h/24-SIMPLE 30 €/an
			<input type="checkbox"/> MAE Génération 39 €/an
			<input type="checkbox"/> SCOLAIRE SIMPLE 10,50 €/an
			<input type="checkbox"/> SCOLAIRE PLUS 16,00 €/an
			<input type="checkbox"/> 24h/24-SIMPLE 24,00 €/an
			<input type="checkbox"/> MAE Génération 31,20 €/an

**Si votre enfant scolarisé en maternelle adhère pour la 1^{ère} fois à la MAE. Offre non cumulable et valable jusqu'au 31/08/2024.

Si vous avez d'autres enfants à protéger, veuillez les ajouter sur papier libre en indiquant la protection choisie ou contactez la MAE par téléphone.

TOTAL COTISATION(S) À RÉGLER

€

Le sous-signé(e), élève majeur ou représentant légal de l'élève mineur, demande non adhésion annuelle en tacite reconduction à la Mutuelle MAE et la grise d'effet des garanties souscrites dès le paiement effectif de sa cotisation. Mon contrat est conclu jusqu'au 31 août 2024 et se renouvelle par tacite reconduction le 1^{er} septembre de chaque année. Je reconnais être intermédiaire. • du délai de renouveau de 14 jours à partir du jour de conclusion du contrat que je peux exercer en informant la MAE par courrier, selon la formule. • le sous-signé(e) demeurant à _____, renonce à mon contrat MAE et demande le remboursement de la cotisation versée. À défaut, je reconnais les sants et la notice d'information valant conditions générales. • qu'en cas de désaccord avec mon interlocuteur habituel je peux lui adresser une réclamation. La MAE accorde réception et doit respecter un délai de 2 mois pour répondre. Si le litige persiste, je peux envoyer au service réclamation. Adressant MAE 62, rue Louis Bouillon CS 91853 - 76044 ROUEN Cedex 09 ou sur www.mediation@mae.fr. À réception d'une réponse ou sans réponse dans le délai, je peux écrire au Médiateur de l'Assurance - TSA 300 110 - 75441 PARIS Cedex 09 ou sur www.mediation-assurance.org que mes données personnelles sont utilisées pour la passation de la gestion et l'exécution du contrat. • que les données personnelles sont utilisées pour la passation de la gestion. La gestion administrative ou financière, le blanchiment et le financement du terrorisme) et aux professionnels habilités (avocats, experts, ...), partenaires, sous-traitants, délégués de gestion et prestataires de la MAE qui participent à la réalisation des finalités ci-dessus. • qu'elles sont conservées le temps de la gestion et l'exécution du contrat, pour les durées prévues par les règlements en vigueur. • que je peux demander à y accéder, les rectifier, m'opposer pour motifs légitimes à leur traitement, en demandant la portabilité, ou l'effacement sauf si elles sont nécessaires à l'exécution du contrat.

Document d'information sur le produit d'assurance, notice d'information valant conditions générales et statuts sont disponibles sur mae.fr.



MON PREMIER ASSUREUR

Bien protéger votre enfant c'est essentiel.

Choisissez la protection
correspondant aux besoins
et aux activités de votre enfant.

	ASSURANCE SCOLAIRE	ASSURANCE EXTRASCOLAIRE
	Le protège durant ses activités scolaires et sur le trajet	Le protège durant ses activités scolaires et quotidiennes en dehors de l'école, 24h/7j, toute l'année
PRINCIPALES GARANTIES MAE	SCOLAIRE SIMPLE 13€ par an	SCOLAIRE PLUS 21€ par an
Protection accidents subis pendant les activités scolaires, y compris si l'enfant se blesse seul (garantie individuelle corporelle)	•	•
Protection accidents causés pendant les activités scolaires (responsabilité civile)	•	•
Remboursement des frais de soins sans franchise, dès le 1 ^{er} euro à votre charge ⁽¹⁾	•	•
Remboursement des frais dentaires et d'optique en cas d'accident	•	•
• Emboursement des frais de garde ou de cantine en cas d'accident de l'enfant	•	•
Remboursement des vêtements endommagés pendant les activités scolaires	•	•
Aide à la garde de l'enfant à domicile ou chez une assistante maternelle (parent immobilisé ou hospitalisé plus de 5 jours).	•	•
Indemnisation perte de revenus en cas de garde par le parent	•	•
Soutien psychologique en cas d'agression, racket, harcèlement, cyberharcèlement ou d'événement traumatique collectif	•	•
Frais de consultations de médecins douces à la suite d'un accident	•	•
École à domicile en cas d'immobilisation prolongée	•	•
Conduite à l'école	•	•
Assistance rapatriement	•	•
Stages en entreprise	•	•
Voit du cartable, fournitures, manuels scolaires et sac d'internat	•	•
Remboursement des frais engagés pour garder l'enfant malade plus de 5 jours consécutifs ou accidenté	•	•
Remplacement des clés, vêtements, papiers administratifs et cartes d'abonnement en cas d'agression/racket	•	•
Protection accidents subis 24h/24, 365 jours/an (vie quotidienne, loisirs, domicile, vacances)	•	•
Protection accidents causés 24h/24, 365 jours/an	•	•
Assistance nouveau de remplacement	•	•
Assistance psychologique	•	•
MAE Neige (protection aux sports d'hiver)	•	•
	24/24 SIMPLE 30€ par an	MAE Génération 39€ par an

Service téléphonique d'informations juridiques sur l'e-réputation

(1) Hors franchises, médicales légales pour les mineurs. Tous les détails des garanties dans la notice d'information valant conditions générales ou sur mae.fr



DM 04/23 • Mutuelle MAE • Mutuelle soumise aux dispositifs du titre II du Code de la mutualité • SIREN n° 510 778 442 • 62 rue Louis Bouilhet - CS 91833 - 76044 ROUEN CEDEX • Crédit photo : Ohsat by Shutterstock, Gettyimages



Adhésion immédiate sur
mae.fr/rentree2023

02 32 83 60 00
Du lundi au vendredi de 8h30 à 19h
Le samedi de 8h30 à 17h

Au verso, information FCPE



Nom Prénom : _____

Mail : _____

Tél : _____

**KIT FOURNITURES SCOLAIRE RENTREE 2023****Bon de commande 4e****A RETOURNER AVANT LE 06 JUILLET 2023**

Désignation	Qté	
Lot 100 feuilles simples perforées grand format grands carreaux 90g	1	
Lot 50 copies doubles perforées grand format grands carreaux 90g	2	
Lot 50 feuilles simples perforées grand format petits carreaux 90g	1	
Cahier couverture plastique 24x32 - 96p - grands carreaux - bleu	2	
Cahier couverture plastique 24x32 - 96p - grands carreaux - jaune	1	
Cahier couverture plastique 24x32 - 96p - grands carreaux - rouge	2	
Cahier couverture plastique 24x32 - 96p - grands carreaux - vert	2	
Cahier couverture plastique 24x32 - 96p - grands carreaux - orange	1	
Cahier couverture plastique 24x32 - 96p - grands carreaux - gris	2	
Cahier couverture plastique 24x32 - 96p - grands carreaux - incolore	2	
Cahier de brouillon 17x22 grands carreaux 96p	1	
souris correctrice 4,2x8.5mm Marque Cléopâtre	2	
Classeur souple grand format (dos 4cm) - noir	1	
6 intercalaires cartonnés 21x29,7 cm	1	
50 pochettes transparentes perforées	1	
Stylo bille bleu	1	
Stylo bille rouge	1	
Stylo bille vert	1	
Stylo bille noir	1	
Crayon HB	1	
Porte-mines Pilot Progrex 0,5mm	1	
Etui de 12 mines HB 0,5mm	1	
Gomme blanche	1	
Bâton de colle UHU 8,2g	5	
5 surligneurs Maped	1	
12 feuilles papier canson de blanches 24x32	1	
COLIS INDIVIDUEL	1	
TOTAL (A)		51.00 €

OPTIONS	Quantité	Prix TTC
Calculatrice Casio scientifique collège		20.00
Clé USB 16 Go		8.50
Agenda bleu Hamelin 12x17 cm		5.00
Dictionnaire Larousse poche plus allemande		11.00
Porte-vues de 20 feuilles (40 vues) - noir, vert, bleu ou rouge		1.00
Ciseaux 17 cm		1.50
Règle, Equerre, Rapporteur Maped		1.50
Compas à bagues métal Maped Origin		3.00
Pochette de 12 feutres Stabilo Trio A-Z		2.50
Pochette de 12 crayons de couleur Maped		1.50
Trousse (bleu clair, rouge, vert clair : coloris aléatoire)		3.50
10 protège-livre		5.00
Total (B)		

CAHIER D'EXERCICES ANGLAIS		Prix TTC
Workbook - Bloggers Ed. Maison des langues 2017- 4ème (adapte aux élèves dyslexiques)		7.50
Total (C)		

FRAIS DISTRIBUTION		Prix TTC
FRAIS DISTRIBUTION ADHERENT FCPE (1 fois par famille)		1.00 €
FRAIS DISTRIBUTION NON ADHERENT FCPE (1 fois par famille)		6.00 €
TOTAL (D)		

TOTAL A + B + C + D		
----------------------------	--	--



Agenda Hamelin



Kit 10 protège-livre



Trousse coloris aléatoire

Liste de fournitures - Rentrée 2023

(en conformité avec la circulaire n° 2017-080 du 28/04/2017)

Afin de limiter le poids des sacs, les matériels légers seront choisis en priorité : classeurs à couvertures souples, cahiers légers. Dans le cadre de la lutte contre le dérèglement climatique et contre la pollution du milieu naturel, en conformité avec les priorités du projet d'établissement, préconisez des fournitures Ecolabel ! Facilitez la réutilisation des fournitures que vous avez déjà !

Les cahiers entamés de l'année dernière peuvent être réutilisés !

Il est rappelé que tout matériel inutile est à proscrire (téléphones portables, baladeurs, multitude de troussees...).

4èmes

	Mathématiques	SVT	Physique	Histoire Géo	Français	Anglais *	Allemand	Espagnol	Latin	Musique	Arts plastiques	Technologie	TOTAUX
Lot de feuilles perforées simples grand format grands carreaux					1								1
Lot de feuilles simples perforées petits carreaux grand format												1	1
Lot de feuilles perforées doubles grand format grands carreaux	1				1								2
Lot de pochettes transparentes perforées grand format												1	1
Lot d'intercalaires perforés grand format												1	1
cahier 96 pages format 24x32 (sans spirale) grands carreaux	2	1	1	2	2	1	1	1	1				12
classeur grand format (grands anneaux)												1	1
porte-vues de 20 feuilles										1			1
pochette papier canson blanc 24X32											1		1

* **Anglais** : Workbook - Bloggers Ed. Maison des langues 2017/4e

Education Physique et Sportive :
(Aérosol déodorant interdit)

Si possible, marquer ses fournitures scolaires.
Prévoir de couvrir les manuels scolaires.

Français : Il sera demandé l'achat de livres de lecture suivie.
Allemand : 1 dictionnaire français/allemand petit format.
Techno : 1 porte mine 0,5 mm (type critérium).

Pour toutes les disciplines : 1 crayon HB, 1 règle graduée, 1 équerre, 1 compas, 1 rapporteur, 1 calculatrice CASIO scientifique collège, stylo feutres, crayons de couleur, 1 paire de ciseaux à bouts ronds, 1 gomme blanche, 1 bâton de colle, 4 stylos bille de couleur (rouge, vert, bleu, noir), 5 surligneurs couleur (rouge-bleu-jaune-vert-orange), 1 cahier de brouillon, 1 cahier de textes ou agenda.
1 clé USB

Marqueur blanco interdit ! (Correcteur type souris autorisé).

- 1 short ou 1 survêtement / 1 Kway / 1 gourde } Douche fortement
- 1 paire de chaussures de sport à semelle épaisse amortissante avec lacets } conseillée
- 1 maillot ou 1 tee-shirt } pour des
- 1 serviette de douche + produit } raisons
- 1 paire de chaussettes de rechange. } d'HYGIENE.

