Séjour de découverte linguistique en Irlande des élèves de 3ème A B C D E (F) : Log book réalisé par les élèves.

publié le 07/05/2017 - mis à jour le 09/05/2019

Ci-dessous, le log book réalisé par les élèves avant le séjour.

Diaporama : cliquer sur une photo

Portfolio

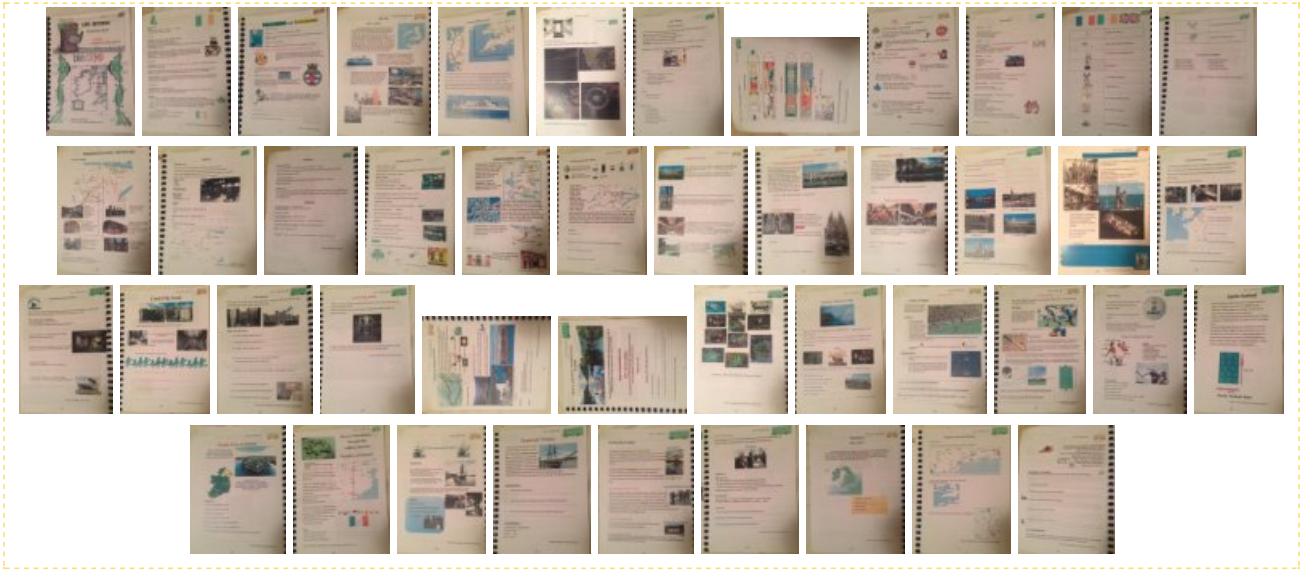

Académie de Poitiers

Avertissement : ce document est la reprise au format pdf d'un article proposé sur l'espace pédagogique de l'académie de Poitiers.

Il ne peut en aucun cas être proposé au téléchargement ou à la consultation depuis un autre site.