Psychologue Education Nationale

publié le 08/03/2010 - mis à jour le 01/10/2024

Sommaire :

- Où le rencontrer ?

Le Psychologue de l'Éducation Nationale (Psy-En) au collège François Rabelais est M. MEUNIER Benjamin
La prise de rendez-vous s'effectue par téléphone ou par les élèves auprès de Mme MILLET (CPE).

Où le rencontrer ?

- Au collège :

La prise de rendez-vous s'effectue par téléphone ou par les élèves auprès de Mme MILLET (CPE).

- Au Centre d'Information et d'Orientation :

14 Boulevard Chasseigne (2ème étage)
86000 Poitiers
Tel : 05.16.52.69.68
- les mercredis : de 9h00 à 12h00 et de 14h00 à 17h30

Les missions des Psychologues de l'Education Nationale (Psy-En)

Présentation Psy-En 2nd degré (PDF de 102.1 ko)

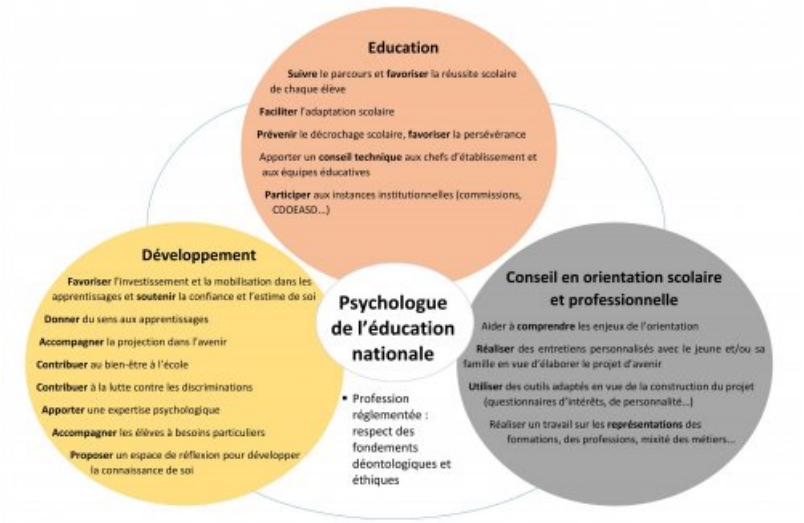

Académie de Poitiers

Avertissement : ce document est la reprise au format pdf d'un article proposé sur l'espace pédagogique de l'académie de Poitiers.

Il ne peut en aucun cas être proposé au téléchargement ou à la consultation depuis un autre site.