# les élèves de 3 ème s'engagent pour une cause qui leur tient à coeur !

publié le 24/02/2021 - mis à jour le 13/03/2021

## Portfolio

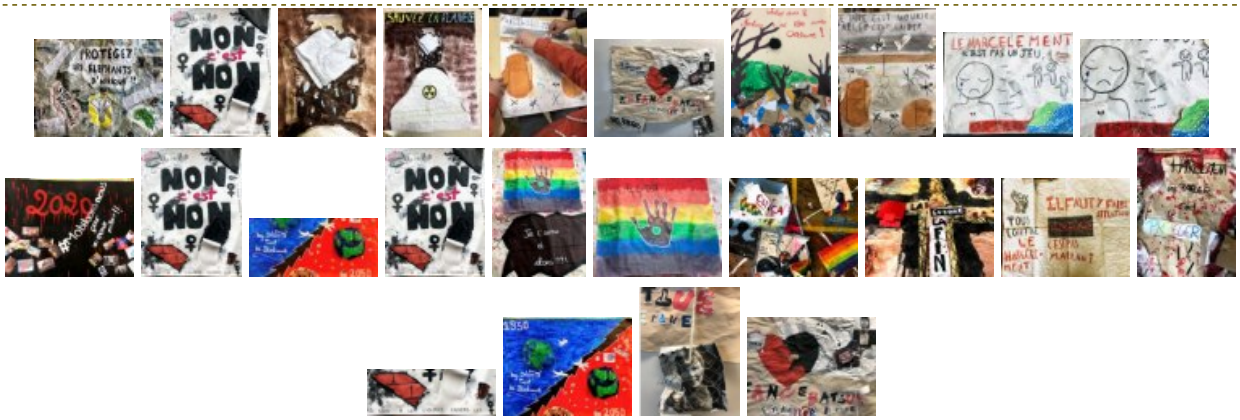

Académie de Poitiers

Avertissement : ce document est la reprise au format pdf d'un article proposé sur l'espace pédagogique de l'académie de Poitiers.

Il ne peut en aucun cas être proposé au téléchargement ou à la consultation depuis un autre site.