Séjour Pyrénées : mardi 03 janvier

publié le 03/01/2017

Descriptif :

Première journée à la montagne

Bonjour à tous,

Nous sommes bien arrivés au centre de Saint Lary. Nous avons visité aujourd'hui l'observatoire du Pic du midi de Bigorre.
Nous avons pu admirer une vue magnifique sur la chaîne pyrénéenne. Le ciel était bleu et les montagnes splendides.
Demain, place au ski !

Portfolio

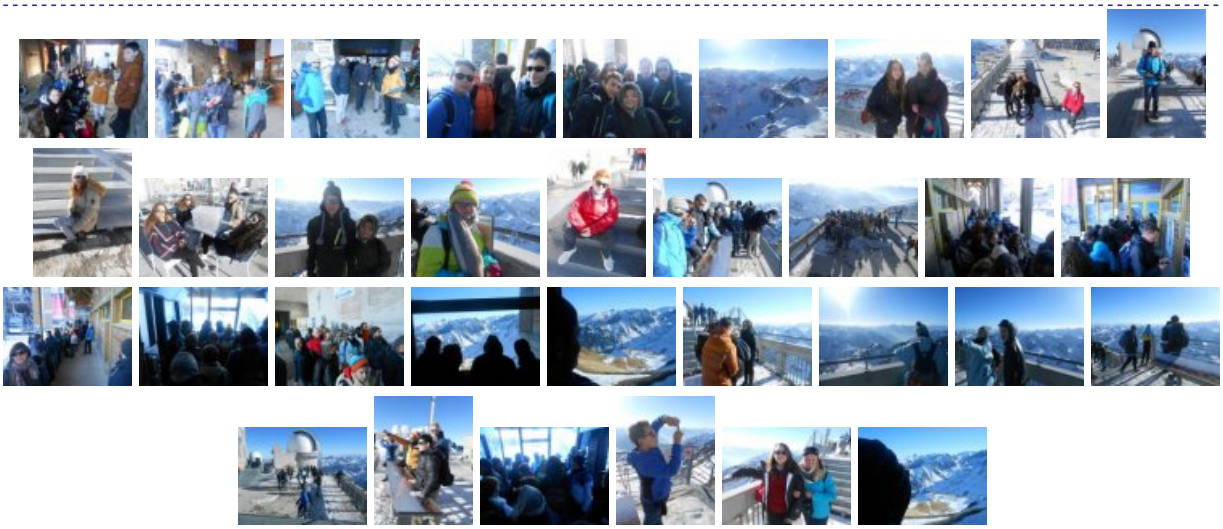

Avertissement : ce document est la reprise au format pdf d'un article proposé sur l'espace pédagogique de l'académie de Poitiers.

Il ne peut en aucun cas être proposé au téléchargement ou à la consultation depuis un autre site.