¡ No son cosas de chicos / chicas !

publié le 07/03/2023

Descriptif :

A l'occasion de la journée des droits de la femme les élèves hispanistes de 3° ont travaillé sur les stéréotypes de genre et ont élaboré des affiches afin de mettre en avant le fait que chacun est libre d'exercer l'activité qu'il/elle souhaite, qu'on soit une fille ou un garçon, sans se soucier du regard des autres.
Concernés par cette démarche, ils se sont très bien investis et ont produit un travail de qualité.
Félicitations à eux.

A l'occasion de la journée des droits de la femme les élèves hispanistes de 3° ont travaillé sur les stéréotypes de genre et ont élaboré des affiches afin de mettre en avant le fait que chacun est libre d'exercer l'activité qu'il/elle souhaite, qu'on soit une fille ou un garçon, sans se soucier du regard des autres.
Concernés par cette démarche, ils se sont très bien investis et ont produit un travail de qualité.
Félicitations à eux.

Portfolio

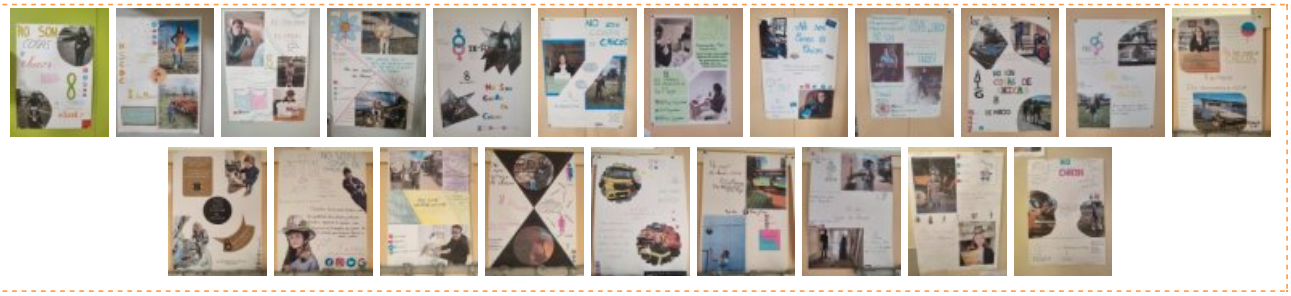

Académie de Poitiers

Avertissement : ce document est la reprise au format pdf d'un article proposé sur l'espace pédagogique de l'académie de Poitiers.

Il ne peut en aucun cas être proposé au téléchargement ou à la consultation depuis un autre site.