European Day of Languages

publié le 26/09/2024

Aujourd'hui, le 26 septembre se tient la **journée européenne des langues**. C'est une initiative du Conseil de l'Europe, lancée en 2001. Cette journée vise :

- à célébrer la diversité culturelle et linguistique
- à favoriser le plurilinguisme
- à permettre l'apprentissage des langues tout au long de la vie.

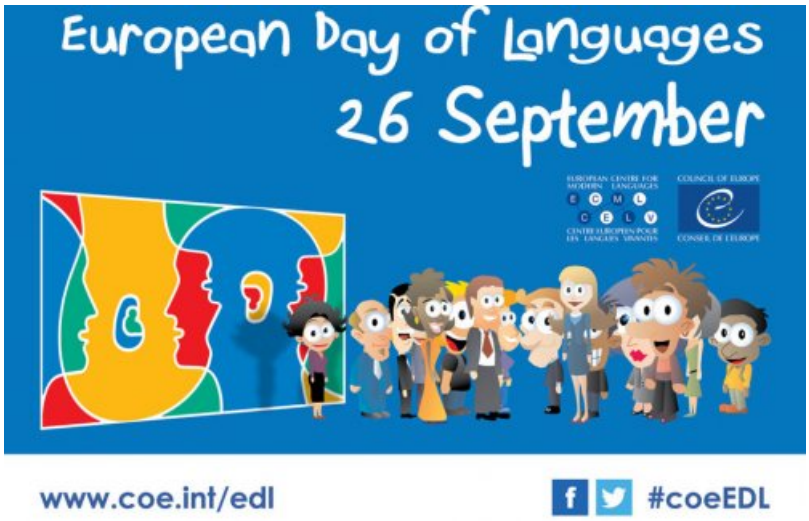

A l'occasion de la Journée Européenne des Langues, les élèves ont la semaine entière pour accomplir **10 défis** au maximum afin de les encourager à parler plusieurs langues !

Vous aussi, vous pouvez réaliser les défis ci-dessous ! Voir en pièce jointe également.
Nothing ventured, nothing gained !

Laissez un commentaire ci-dessous avec le ou les défis que vous avez réalisés.

Mme Ben Farh.

Document joint

2_challenges (PDF de 141.5 ko)

Académie de Poitiers

Avertissement : ce document est la reprise au format pdf d'un article proposé sur l'espace pédagogique de l'académie de Poitiers.

Il ne peut en aucun cas être proposé au téléchargement ou à la consultation depuis un autre site.