Les 6e à la mode romaine

publié le 25/06/2025

Sorties des 20 juin (6e ACE) et 24 juin (6e BDF)

Les 6e sont allés visiter le site archéologique gallo romain des Bouchauds vendredi 20 (classes de 6e ACE) et le mardi 24 (classes de 6e BDF). Cette sortie a été financée par le département dans le cadre du programme "Collège et Patrimoine".

Ils ont pu, sur la journée :

- visiter le site archéologique
- faire une chasse au trésor
- visiter le musée
- participer à un atelier (cuisine romaine le mercredi et l'armée le mardi).

Des journées chaudes mais enrichissantes.

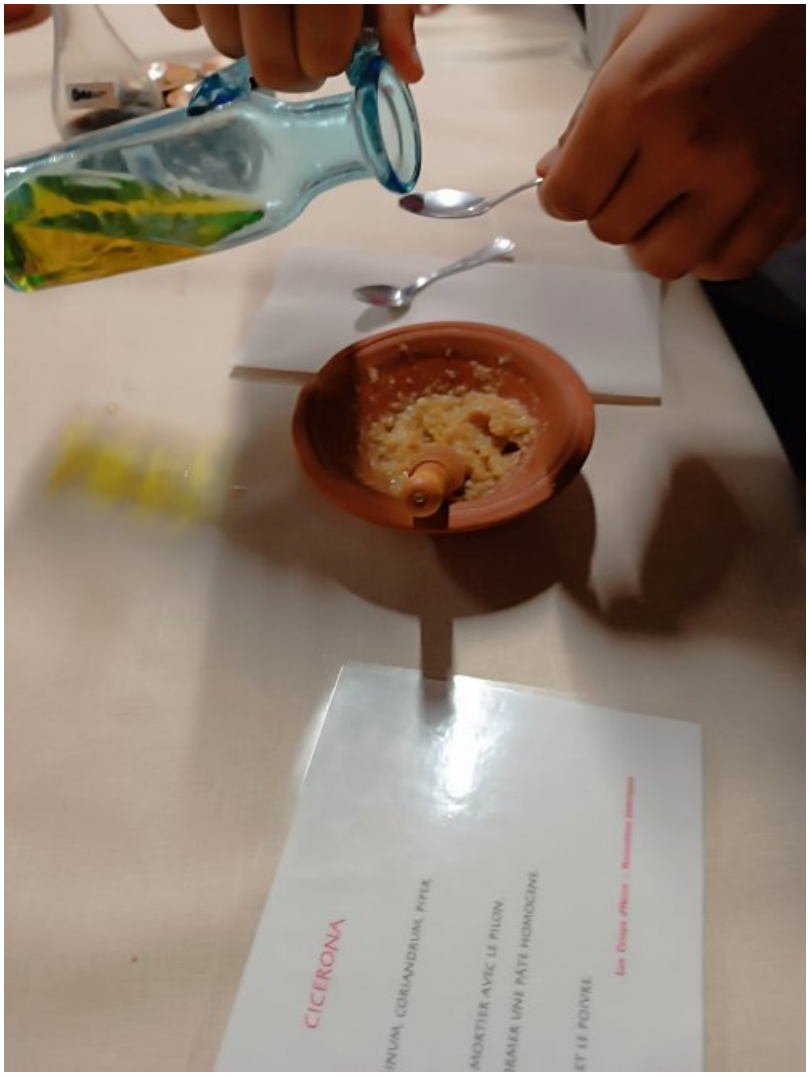
CICERONA
INUM, CORIANDRUM, PIPER
MORTIER AVEC LE PILON
MAER UNE PÂTE HOMOGENE
ET LE POIVRE

Les Bouchauds "De Sparte à Rome" 2 (Vidéo PeerTube)

Les Bouchauds "De Sparte à Rome" 1 (Vidéo PeerTube)

Les Bouchauds "De Sparte à Rome" 3 (Vidéo PeerTube)

Portfolio

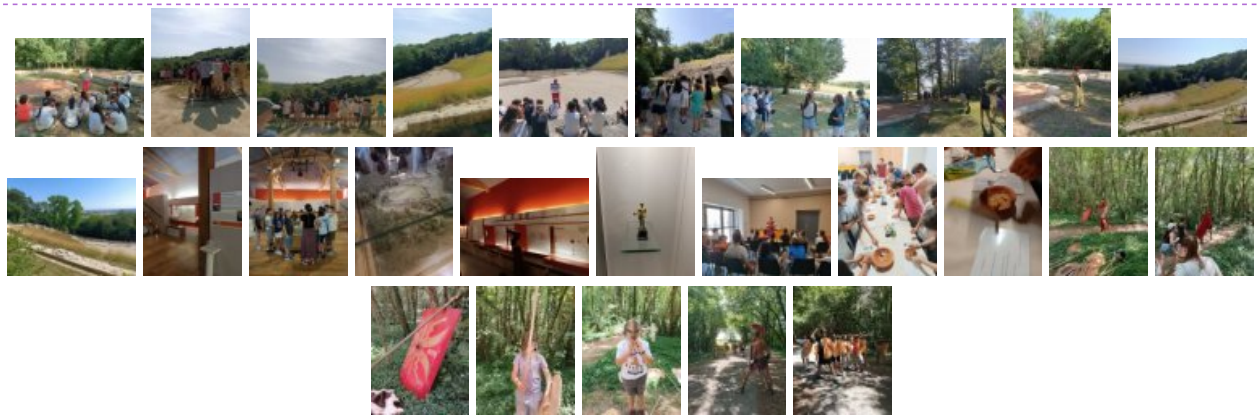

Académie de Poitiers

Avertissement : ce document est la reprise au format pdf d'un article proposé sur l'espace pédagogique de l'académie de Poitiers.

Il ne peut en aucun cas être proposé au téléchargement ou à la consultation depuis un autre site.