Journée portes ouvertes le 2 juin: expositions, spectacle de chant, théâtre et les arts du cirque.

publié le 03/06/2022

Portfolio

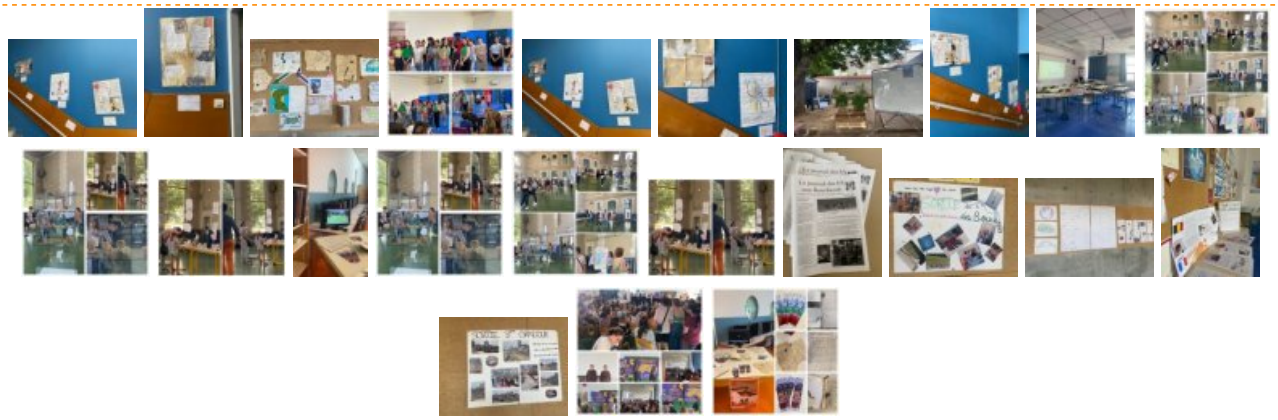

Académie de Poitiers

Avertissement : ce document est la reprise au format pdf d'un article proposé sur l'espace pédagogique de l'académie de Poitiers.

Il ne peut en aucun cas être proposé au téléchargement ou à la consultation depuis un autre site.