La rencontre d'un objet et d'un dessin

publié le 02/06/2020 - mis à jour le 01/07/2020

Descriptif :

Comment intégrer parfaitement un objet (3D:volume, forme, couleur, dimension) jusqu'à le faire disparaître dans un dessin (en 2D) lui même ou son ombre ?

Portfolio

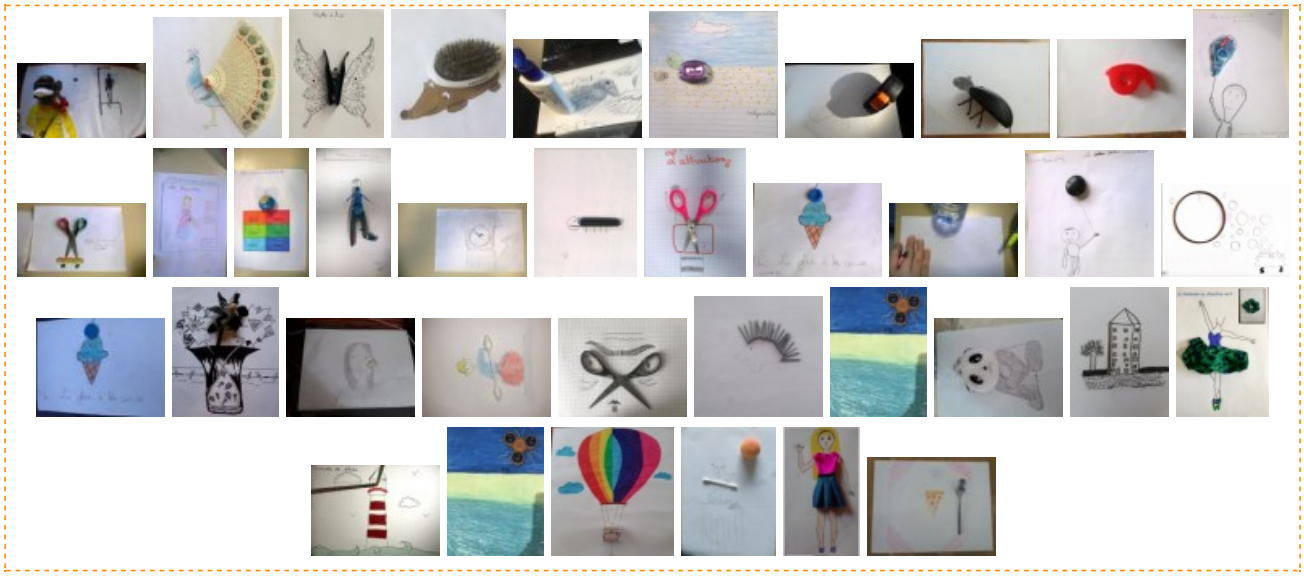

Académie de Poitiers

Avertissement : ce document est la reprise au format pdf d'un article proposé sur l'espace pédagogique de l'académie de Poitiers.

Il ne peut en aucun cas être proposé au téléchargement ou à la consultation depuis un autre site.