Journée sport et handicap au collège Jean Moulin : 16 mars 2023

publié le 20/03/2023 - mis à jour le 12/07/2023

Depuis plusieurs années, nous proposons aux élèves de 4eme, de découvrir le sport autrement.
En matinée, nous avons eu la chance d'accueillir 3 multiples champions du monde de natation pour une conférence sur le sport adapté. La maison de SEVE, nous a prêté la grande salle pour écouter :
Mathias Magnain entraîneur Pôle France Natation FFSA
Rachel Massonneau coordinatrice vie quotidienne Pôle France Natation FFSA
Cloé Renou, Axel Parisot et Nathan Maillet multiples champion.ne.s du monde

Après une présentation de la Fédération Sportive Sport Adapté qui a la charge d'organiser, de développer, de

coordonner et de contrôler la pratique des activités physiques et sportives des personnes en situation de handicap mental et/ou psychique. Mathias et Rachel nous ont présenté l'organisation du Pôle France Natation : les sportifs et le staff indispensable pour l'encadrement de ceux-ci. A partir du trombinoscope de l'équipe de sportifs (22), nous avons essayé de classer les différents sportifs dans les catégories de handicap (II1 déficience intellectuelle -II2 Trisomie 21 -II3 Trouble autistique), finalement la tâche s'est révélée difficile, en effet le handicap mental et/ou psychique n'est pas visible.
Dans un deuxième temps, les 3 sportifs présents ont pu se présenter, expliquer en quoi la natation était une implication quotidienne depuis des années et nous montrer leurs palmarès respectifs qui ont laissé les élèves sans voix ou presque. Puis le temps des questions et des échanges fut riche et intéressant.
Croyez en vous, vous êtes tous capables de réaliser de belles choses !!

N'oubliez pas de suivre en juin les performances de nos sportifs aux Global Games de Vichy. Une équipe de jeunes reporters du collège Ronsard présente sur place a rapporté quelques images. Film jeunes reporters du Collège Pierre de Ronsard

L'après-midi, fut un moment de tests et de mises en situation … 5 activités handisport ou sport adaptée ont été proposées et encadrées par les étudiants en L3 de STAPS et Mr JOUBERT leur enseignant référent.

Pascal Perrot nous a également fait l'honneur de sa présence sur cette activité, en effet ancien volleyeur en N3, et paraplégique suite à un accident de moto, il a créé la section Volley-ball assis dans la Vienne et a participé à différentes compétitions internationales sous les couleurs françaises.

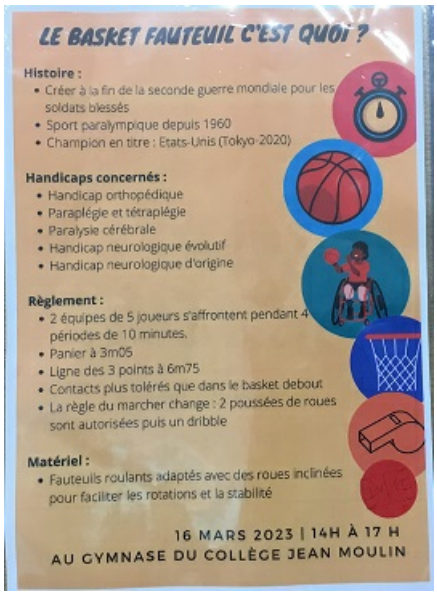

Basket Fauteuil

Vince Pong

Quelle journée, merci à tous les participants et personnels d'encadrement qui ont permis que cette journée soit de nouveau une réussite.

Académie de Poitiers

Avertissement : ce document est la reprise au format pdf d'un article proposé sur l'espace pédagogique de l'académie de Poitiers.

Il ne peut en aucun cas être proposé au téléchargement ou à la consultation depuis un autre site.