Voyage en NORMANDIE 3e: dernières photos, retour prévu à 18h30

publié le 08/04/2016

vendredi 8 avril :
ce matin toujours avec une météo très clémente, visite des cimetières Américains et Allemand.

Jeudi 7 avril :
Avec le retour d'un temps exceptionnel sous le soleil et un léger vent frais, visite du port et du phare de Ouistreham, la baie de l'Orne et le musée radar de Douvres la Délivrande.

Mercredi 6 avril :
Aujourd'hui, départ pour Bayeux. Au programme : visite du cimetière britannique, le musée de la bataille de Normandie, le Jardin des Reporters de guerre et la Cathédrale.

Mardi 5 avril : Des premières photos de nos élèves de 3e partis ce matin à 6h30 en Normandie.
Au programme : la Pointe du Hoc, Longues sur Mer et Arromanches.
Après une marche entre les cratères, canons et blockhaus, ils ont visité le musée d'Arromanches puis se sont déplacés sur le port artificiel et la plage.

Portfolio

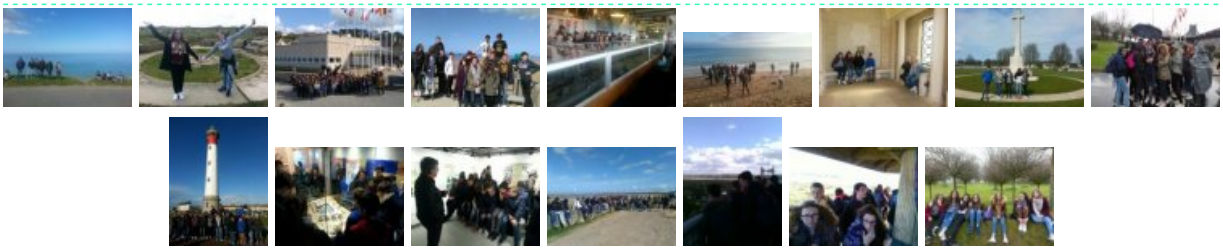

Académie de Poitiers

Avertissement : ce document est la reprise au format pdf d'un article proposé sur l'espace pédagogique de l'académie de Poitiers.
Il ne peut en aucun cas être proposé au téléchargement ou à la consultation depuis un autre site.