LES BRUIIIIIITS DU COLLÈGE

publié le 13/06/2017

Quelques onomatopées installées in situ par les élèves de Quatrième.

Portfolio

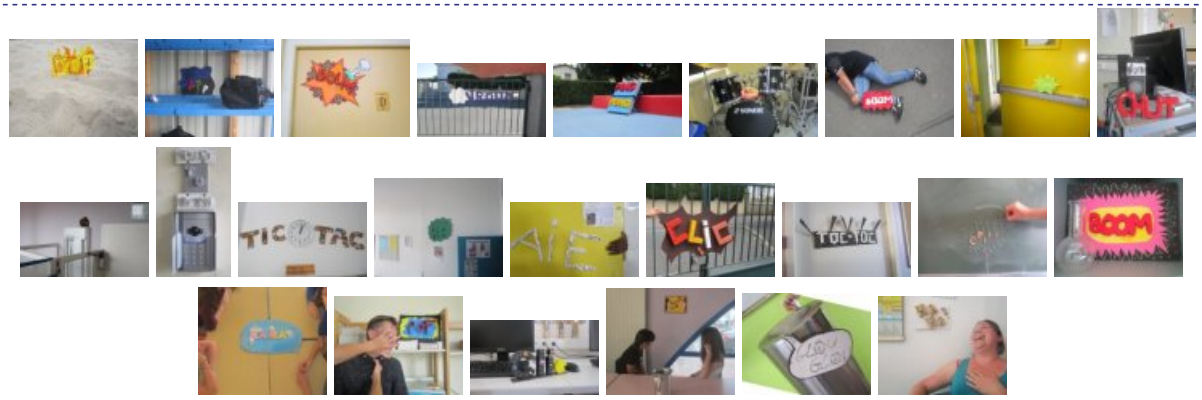

Académie de Poitiers

Avertissement : ce document est la reprise au format pdf d'un article proposé sur l'espace pédagogique de l'académie de Poitiers.

Il ne peut en aucun cas être proposé au téléchargement ou à la consultation depuis un autre site.