

# Mes ressentis sur la journée

Ce que j'ai apprécié :

---

---

---

---

---

---

---

---

Ce que j'ai découvert :

---

---

---

---

---

---

---

---

Ce que j'ai compris :

---

---

---

---

---

---

---

---

Ce que j'aurais aimé :

---

---

---

---

---

---

---

---

Ce qui ne m'a pas plu :

---

---

---

---

---

---

---

---

Remerciements à la mairie de Saint-Georges les Baillargeaux et aux partenaires :  
Pizza Baïla -Studio Ludo-Super U-Vert Tige-OCIH- Dekra .

# A la découverte des métiers

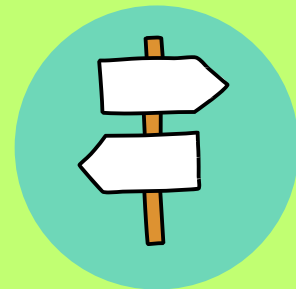

NOM :

.....  
PRENOM :

.....  
4ème .....

Mardi 9 avril 2024

De 9h à 16h30

Saint Georges les Baillargeaux



Collège Saint-Exupéry  
Jaunay-Marigny



Nom de l'entreprise 1 : \_\_\_\_\_

Nom de l'entreprise 1 : \_\_\_\_\_

## L'entreprise

Localisation : .....

Date de création de l'entreprise:.....

Domaine d'activité : .....

Type d'entreprise :

- Industrielle
- Commerciale
- Artisanale

Quel est le nom du responsable ?.....

Quel est le nombre de salariés ?.....

Quels sont les clients de l'entreprise ?

- Particulier
- Entreprise

Quels sont les fournisseurs de l'entreprise ?.....

L'innovation tient-elle une part importante dans votre secteur ?

Si oui , dans quelle direction? .....

De quelle façon le développement durable intervient-il dans votre entreprise ?.....

## Parcours d'un professionnel

Présentez votre métier

Existe-t-il du matériel spécifique ? Si oui, lequel principalement ?

Quelles sont les qualités requises?

Quel est votre parcours de formation ?

Est-ce le métier que vous vouliez faire ?

Qu'est-ce que vous aimez le plus dans votre métier ?

Qu'est-ce que vous aimez le moins ?

Nom de l'entreprise 1 : \_\_\_\_\_

## Les conditions de travail

Quels sont vos horaires de travail ?

Quel est le salaire moyen de départ ?

S'agit-il d'un métier individuel ? ou d'équipe ?

Ce métier comporte-t-il des risques ? santé ? sécurité ?

Nom de l'entreprise 1 : \_\_\_\_\_

## La qualification et le recrutement

Quelle est la formation professionnelle requise ?

- CAP
- BAC PRO
- BEP

Votre formation s'est-elle complétée au cours de votre carrière ?

Quels conseils donneriez-vous à un jeune qui cherche à entrer dans votre entreprise ?

Avez-vous des difficultés à recruter ?

Quand vous recevez un C.V, qu'est-ce qui attire le plus votre attention? les diplômes , les stages, le parcours personnel ?



Nom de l'entreprise 2 : \_\_\_\_\_

Nom de l'entreprise 2: \_\_\_\_\_

## L'entreprise

Localisation :.....

Date de création de l'entreprise:.....

Domaine d'activité :.....

Type d'entreprise :

- Industrielle
- Commerciale
- Artisanale

Quel est le nom du responsable ?.....

Quel est le nombre de salariés ?.....

Quels sont les clients de l'entreprise ?

- Particulier
- Entreprise

Quels sont les fournisseurs de l'entreprise ?.....

L'innovation tient-elle une part importante dans votre secteur ?

Si oui , dans quelle direction? .....

De quelle façon le développement durable intervient-il dans votre entreprise ?.....

## Parcours d'un professionnel

Présentez votre métier

Existe-t-il du matériel spécifique ? Si oui, lequel principalement ?

Quelles sont les qualités requises?

Quel est votre parcours de formation ?

Est-ce le métier que vous vouliez faire ?

Qu'est-ce que vous aimez le plus dans votre métier ?

Qu'est-ce que vous aimez le moins ?

Nom de l'entreprise 2 : \_\_\_\_\_

## Les conditions de travail

Quels sont vos horaires de travail ?

Quel est le salaire moyen de départ ?

S'agit-il d'un métier individuel ? ou d'équipe ?

Ce métier comporte-t-il des risques ? santé ? sécurité ?

Nom de l'entreprise 2 : \_\_\_\_\_

## La qualification et le recrutement

Quelle est la formation professionnelle requise ?

- CAP
- BAC PRO
- BEP

Votre formation s'est-elle complétée au cours de votre carrière ?

Quels conseils donneriez-vous à un jeune qui cherche à entrer dans votre entreprise ?

Avez-vous des difficultés à recruter ?

Quand vous recevez un C.V, qu'est-ce qui attire le plus votre attention? les diplômes , les stages, le parcours personnel ?

