Voici les réponses du jeu des 8 différences :

Le Petit Prince sur l'astéroïde B 612
Dessin extrait du livre « Le Petit Prince » d'**Antoine de Saint-Exupéry**

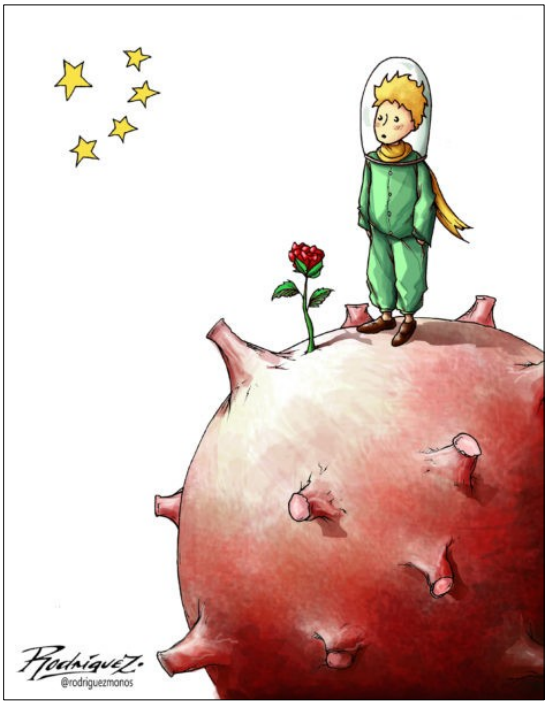

Dessin de presse d' **Antonio Rodriguez** – 2020

Réponses:
1- la **couleur** de la planète
2- les **cratères** sur l'astéroïde
3- les fleurs (**la rose** du Petit Prince sur le dessin de Rodriguez)
4- Les **vêtements** du Petit Prince
5- La **«cloche» transparente** sur la tête du Petit Prince (dessin de Rodriguez)
6- La disposition des **étoiles** (regroupées en haut à gauche pour Rodriguez)
7- Les autres **petites planètes** (qui disparaissent pour Rodriguez)
8- Le **cadrage** (plan plus rapproché pour Rodriguez, on ne voit pas l'astéroïde en entier)
Et aussi: la **signature** de l'illustrateur Rodriguez!

Nouvelle question:

Qu'est-ce qu'un astéroïde?