# Le portrait qui dit tout.

publié le 25/05/2009 - mis à jour le 26/05/2009

**Comment arriver, sans les mots, par les seuls moyens de l'image, à décrire le métier ou la passion d'une personne imaginée.** Vaste programme et défi à relever...
*Voici les meilleurs travaux des élèves de 4ème du collège et félicitations.*

## Portfolio

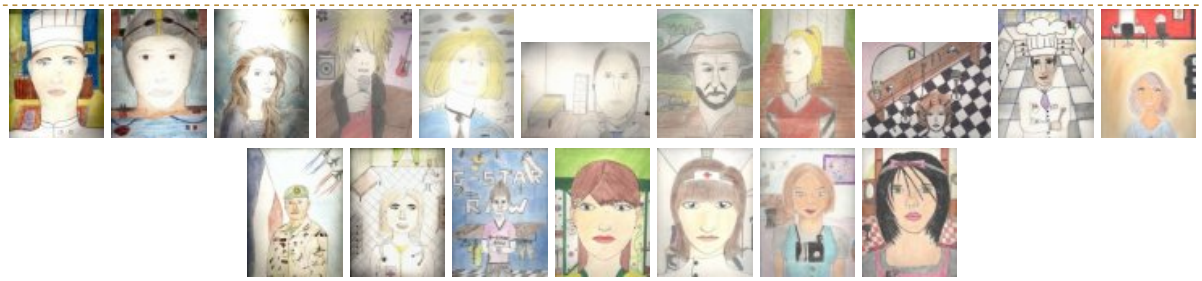

Académie de Poitiers

Avertissement : ce document est la reprise au format pdf d'un article proposé sur l'espace pédagogique de l'académie de Poitiers.
Il ne peut en aucun cas être proposé au téléchargement ou à la consultation depuis un autre site.