Un club lecture au collège

publié le 13/06/2012

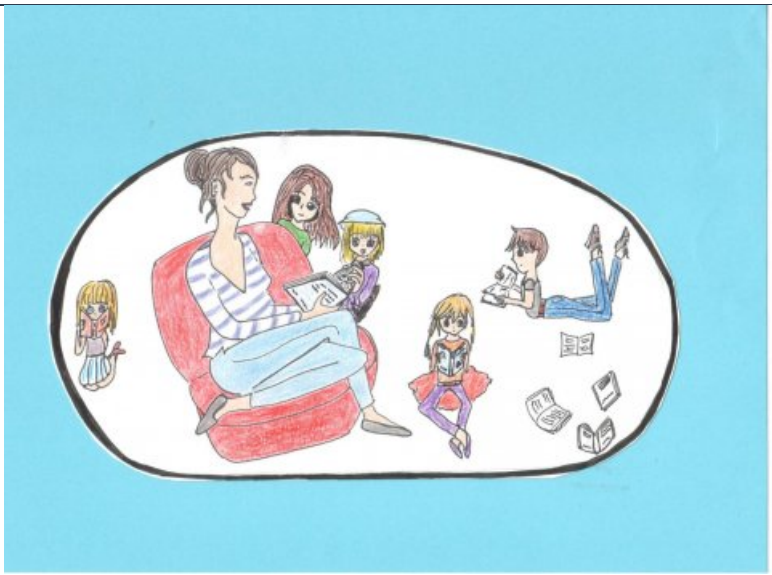

Cette année, nous avons inauguré un club lecture au CDI du collège.

Pour la séance d'ouverture, le libraire François Pilorget (société Des livres et des mômes) est venu nous faire partager sa passion pour les livres et la lecture et nous parler de quelques titres de son choix.

Les élèves présents (essentiellement des 5e, ceux des autres niveaux n'ayant pu participer pour cause d'incompatibilité d'emploi du temps) ont eu le grand plaisir de faire leur sélection personnelle sur les tables où les ouvrages étaient exposés et... dans les valises de notre libraire, véritables coffres à trésors !

L'excitation était forte, les élèves butinant sans relâche pour rassembler au final les fruits de leur récolte soit pas moins d'une trentaine de livres !

A nous ensuite de nous lancer dans la découverte des titres choisis et de nous réunir chaque quinzaine les mardis de 13h à 14h pour échanger sur nos diverses lectures. Aucune performance n'est attendue en la matière, la lecture restant, dans ce cadre un acte libre. Aussi, il a pu arriver à certaines ou certains de ne pas accrocher devant tel ou tel livre au point d'en abandonner la lecture. Peu importe ! Daniel Pennac n'a-t-il pas clamé qu'on avait « le droit de ne pas lire... », « de grapiller... », « de sauter des pages » ?
Ajoutons le droit de se laisser séduire par ces lectures partagées pour plonger, à notre tour, dans ces univers dans lesquels on se fond parfois totalement jusqu'à la toute dernière page !

Académie de Poitiers

Avertissement : ce document est la reprise au format pdf d'un article proposé sur l'espace pédagogique de l'académie de Poitiers.
Il ne peut en aucun cas être proposé au téléchargement ou à la consultation depuis un autre site.