L'ITALIEN DANS L'ACADÉMIE DE POITIERS

- 2 000 élèves répartis en
  - écoles primaires
  - collèges (avec section bilangue)
  - lycées LV2//LV3 (avec section Esabac)

  - BTS, Classes préparatoires, Université
  - programmes Coménius, Erasmus...

- Jumelages entre :

16 : Barbezieux St-Hilaire - Vignola
Jarnac – Dogliani ...
17 : St Maixent - Airola...
79 : Magné – Vallesaccarda...
86 : Chauvigny - Trino
Cissé - Bucine
Lencloître - Candiana
Montamisé - San Sebastiano da Pò
Vouneuil sous Biard – Moretta...

QUIZZ

A – Comment s'appelle ce *personnage italien* ?
□ Pinocchio □ Calimero □ Geronimo Stilton

B – Quel *voyageur italien* a découvert *l'Amérique* ?
□ Christophe Colomb □ Amerigo Vespucci □ Marco Polo

C – Dans quelle ville se trouve le *Pont des Soupirs* ?
□ Rome □ Venise □ Florence

D – Combien de fois *l'Italie* a-t-elle gagné la *Coupe du Monde de football* ?
□ 2 □ 4 □ 6

E – Laquelle de ces marques de *voitures* est *italienne* ?
□ Bugatti □ Porsche □ Lamborghini

F – La *Commedia dell'Arte* est un genre...?
□ littéraire □ théâtral □ musical

G – De quelle *ville italienne* est originaire la *Nutella* ?
□ Turin □ Alba □ Venise

Réponses :
A – Calimero ; **B** – Vespucci ; **C** – Venise ; **D** – 4 ; **E** – Lamborghini ; **F** – théâtral ; **G** – Alba

Renseigne-toi auprès de

Mme/M .....

Plaquette réalisée par l'APIAP (Association des Professeurs d'Italien de l'Académie de Poitiers)

apiap@ac-poitiers.fr

Association Professeurs d'Italien Académie de Poitiers

CHOISIS

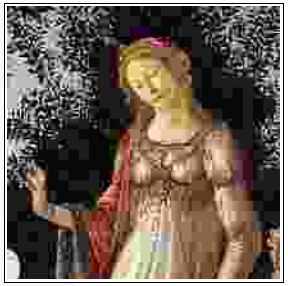

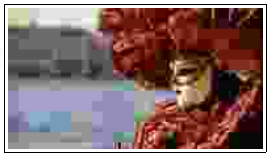

TURISMO

France : 1° destination touristique des Italiens

Italie : destination touristique préférée des Français

GASTRONOMIA

La cuisine italienne fait partie de ta vie quotidienne :

ravioli, spaghetti, mozzarella, panini, tiramisù, pizza, panettone...

MODA

Milan et Paris sont les deux capitales de la mode

Le secteur offre de nombreuses opportunités professionnelles

CULTURA

Le berceau de la civilisation européenne, des millénaires de créativité

L'Italie est le 1er pays au monde pour le nombre de sites classés par l'Unesco

STUDI

La LV2 est la seule matière obligatoire au collège que tu peux choisir ; fais-toi plaisir !

L'italien et le français ont des racines latines communes.

L'enseignement de l'italien est possible dès l'école primaire jusqu'à l'université et aux concours des grandes écoles.

ECONOMIA

L'Italie est le 2° partenaire commercial de la France.

Parler italien est un atout pour la recherche d'emploi.

CHE MONDO SAREBBE SENZA nutella