"L'expressif en Musique" (2011/2012)

publié le 06/09/2011 - mis à jour le 03/04/2023

Sommaire :

- Sommaire du cours de 4e pour la rentrée 2011/2012 :
- Illustrations sonores

Sommaire du cours de 4e pour la rentrée 2011/2012 :

Définition :
"Expressif" : qui exprime avec force une pensée, un sentiment, une émotion. Qualité qui met met en avant une composante de vie, d'humanité, et qui met en jeu la corporalité (= le corps) de l'interprète.
Auditions d'extraits de styles et époques variées :
- voix parlée (Slam & Déclamation)
- voix chantée (quelques interprètes particulièrement expressifs)
- musique instrumentale (découverte d'instruments rares : la viole de gambe du XVII, les ondes martenot et le Theremin du XX.)
-

Fiche Extraits (PDF de 121.8 ko)

Chansons :
- "La complainte du progrès" de Boris Vian

La complainte du progrès (PDF de 78.7 ko)

- "Soulman" de Ben l'oncle Soul

Soulman (PDF de 66.6 ko)
soulman_score (PDF de 240.1 ko)

- Enregistrements (voir au bas de l'article)

Compétences visées :
- développer la faculté de capter une sensibilité dans une production vocale ou musicale.
- développer la faculté d'exprimer une sensibilité dans une production vocale ou musicale.
- Savoir situer des éléments musicaux (œuvre ou instruments) représentatifs dans un contexte de période culturelle (Baroque - XXe)
- Développer le par cœur, la diction, l'aisance et l'oreille par la pratique du chant.

Illustrations sonores

1) Extraits écoutés/visionnés en cours :

ABD AL MALIK - Gibraltar (Video Youtube)

(Rare!) Sarah Bernhardt - Excerpts from 'La Samaritaine' (1903) (Video Youtube)
Jacques Brel : Les Bourgeois (Video Youtube)

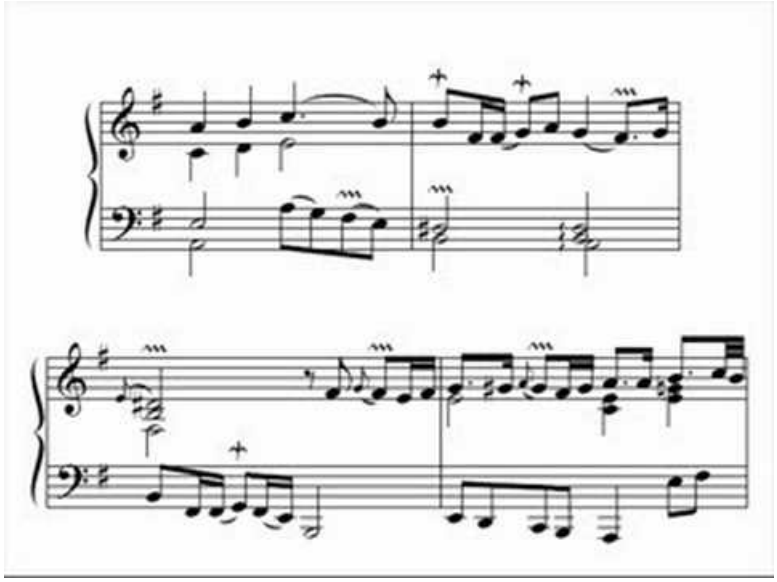

Sainte-Colombe: Les Pleurs - Savall, Coin (Video Youtube)

Tous Les Matins du Monde - Improvisation sur les Folies (Video Youtube)

2) Chansons :

BEN L'ONCLE SOUL - SOUL MAN // Session acoustique - Blog.rocktrotteur.com (Video Youtube)

Académie de Poitiers

Avertissement : ce document est la reprise au format pdf d'un article proposé sur l'espace pédagogique de l'académie de Poitiers.

Il ne peut en aucun cas être proposé au téléchargement ou à la consultation depuis un autre site.