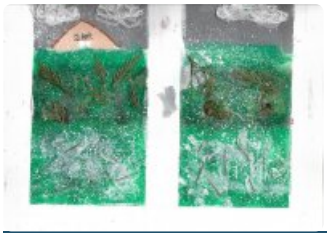

# Vu de ma fenêtre

publié le 24/05/2020

« Ma fenêtre, c'est tout d'abord une barrière. Oui, une petite barrière métallique qui arrive au premier quart de ma fenêtre. On peut voir dessous, dessus, mais elle est sur tous les paysages, une barre grise, encore une barre grise. Je ne sais si elle m'ennuie ou m'amuse, mais elle est là : c'est un fait. Que l'on observe le garagiste en face ou bien les briquettes sur la gauche, elle est là. Et puis il y a la rayure, cette rayure que j'aligne avec chaque point du paysage en fermant un œil. Quand une hirondelle passe, j'essaie de me décaler pour la suivre du regard tout en restant dans un alignement parfait avec la rayure. » **Aurèle**

Des élèves de 3 D décrivent ce qu'ils voient de leur fenêtre, pendant le confinement, ou juste après.
Leurs travaux en arts plastiques et en français :

vu_de_ma_fenetre (PDF de 2 Mo)

Académie de Poitiers

Avertissement : ce document est la reprise au format pdf d'un article proposé sur l'espace pédagogique de l'académie de Poitiers.

Il ne peut en aucun cas être proposé au téléchargement ou à la consultation depuis un autre site.