La Tête de l'Emploi ! Niveau 6° - Cycle 3

publié le 21/02/2021

Descriptif :

6ème / Travail de composition autour de la thématique du portrait à travers les œuvres de Giuseppe Arcimboldo. La seule technique autorisée était celle du découpage et du collage. L'objectif étant de réaliser un portrait le plus réaliste possible.

Voici la présentation du travail intitulé "La tête de l'emploi !" des classes de 6ème.

Un travail de composition autour de la thématique du portrait ; étudiée à travers les œuvres de Giuseppe Arcimboldo.
Petit rappel rapide de ses œuvres mondialement connues, notamment la série des Quatre saisons de 1573.

Les seules techniques autorisées pour faire ce sujet étaient celles du découpage et du collage.

L'objectif était de réaliser un portrait le plus réaliste (de réel) possible en utilisant exclusivement des images en lien avec le métier que les élèves avaient pioché (un portrait = un métier).

Vous ne trouverez pas que les seuls résultats aboutis mais aussi des pistes de recherche au cours de ce travail d'élaboration qui ont le mérite d'être très expressives, vous en jugerez par vous-mêmes.
Ainsi, vous trouverez de nombreux corps de métier, du boulanger au styliste ou encore du pilote de formule 1 ou du policier, de l'assistante maternelle à la danseuse.
Pour vous aider dans la lecture des réalisations des élèves, il faudra parfois plisser les yeux pour deviner les détails du visage ou confirmer que le portrait est bien vu de face ou représenté de 3/4, ou encore de profil.
Les élèves les plus aguerris (gestion du temps de travail de groupe) ont pu coller le nom du personnage composé, peut-être cela sera utile pour deviner le métier... au cas où des doutes persistent !

BALLS

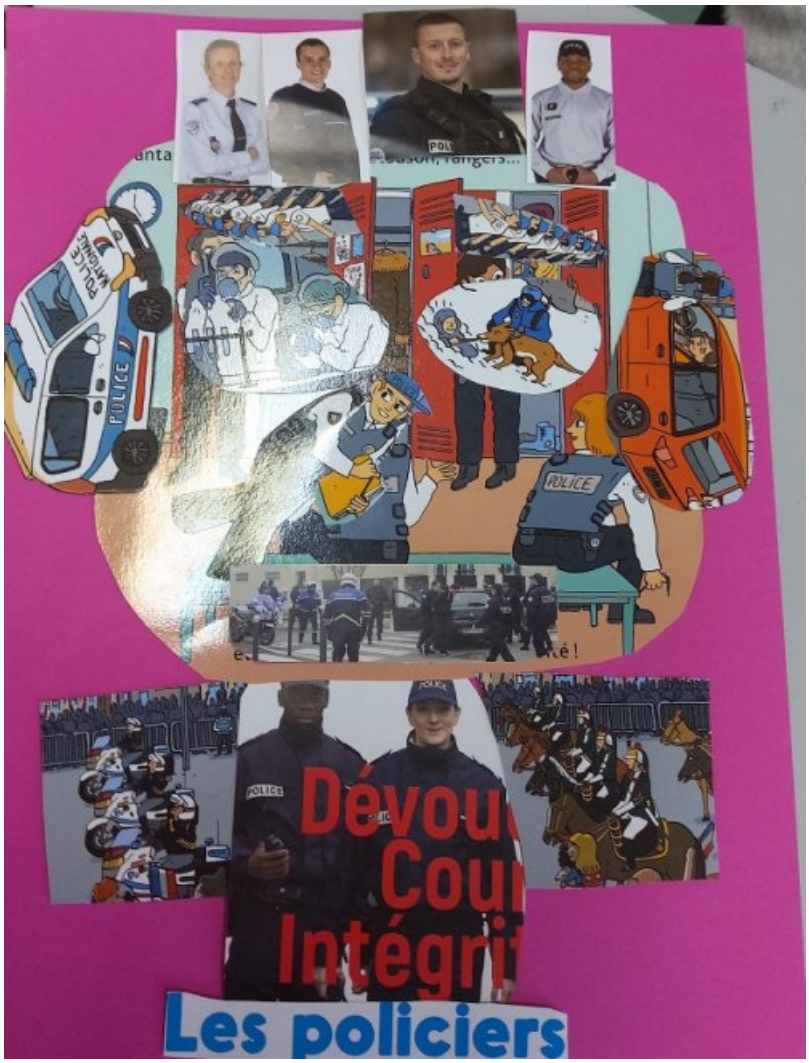
POLICE
POLICE
POLICE
Dévou
Cou
Intégri
Les policiers

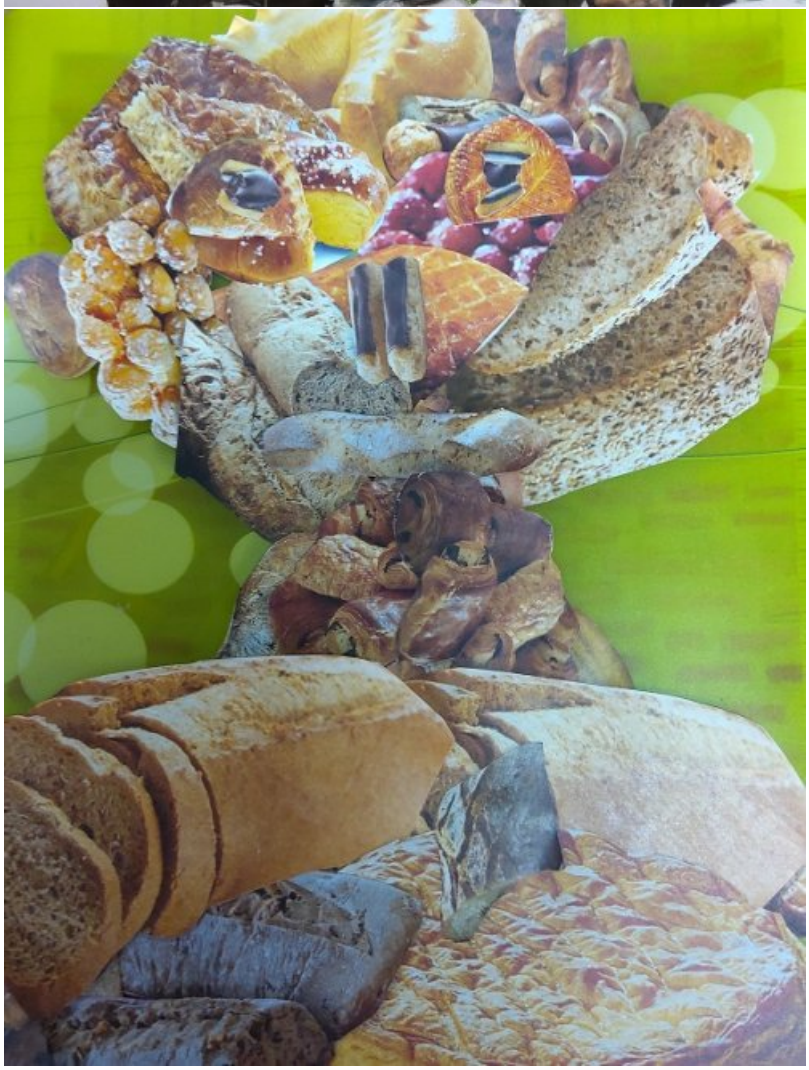

RBALLS

BOSCH
Nuance
SOUS-COUCHE
PLAQUE DE
PLÂTRE
Colle Flex
STANDARD
rockair

1350
SMART
TV
Pied central pour s'adapter
sur tous vos meubles TV

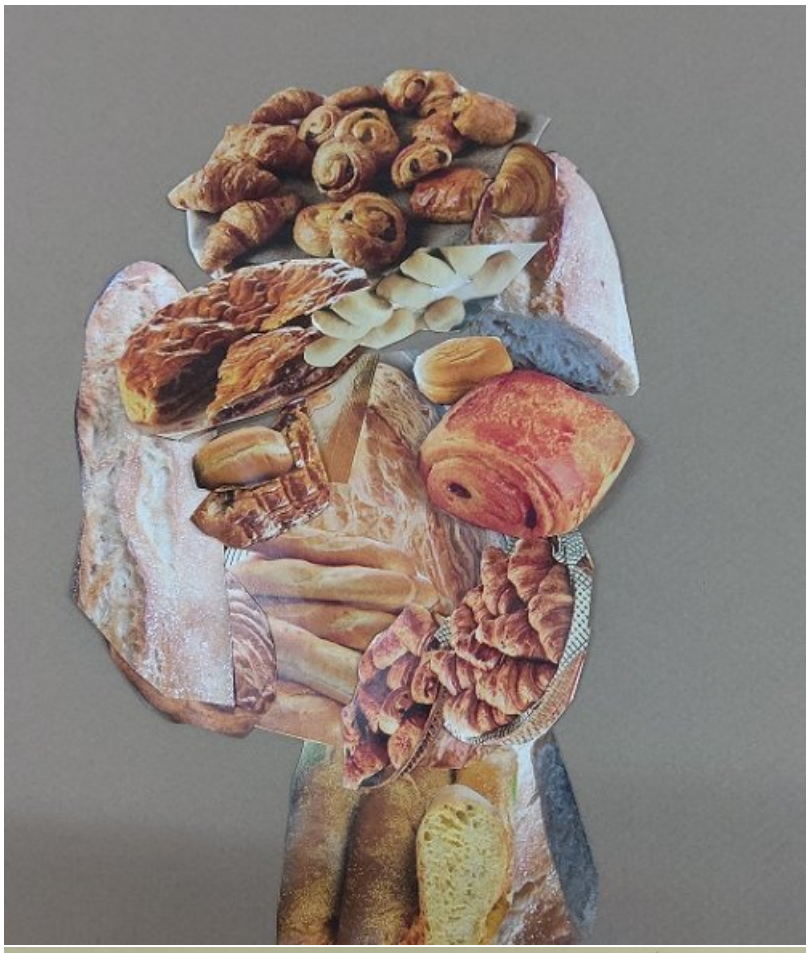

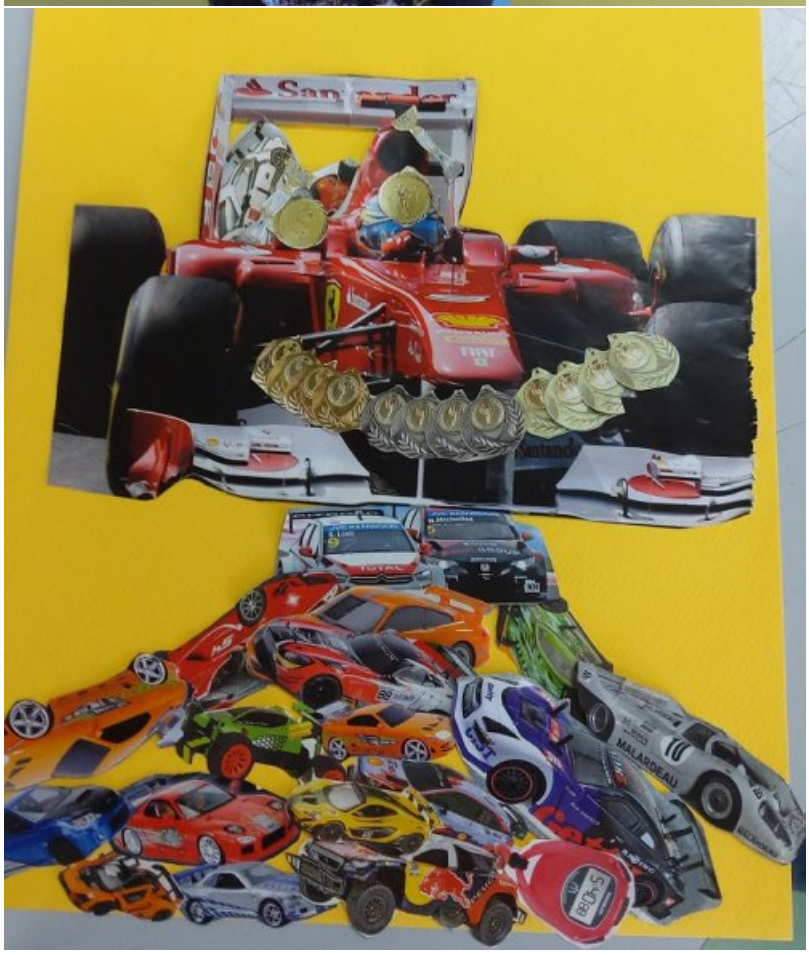
MALARDEAU

CHAMPAGNE
Léo Deviroy
Kinder Mini Mix
Kiri
Milka
Innocent
LU PiM's
LOT x4

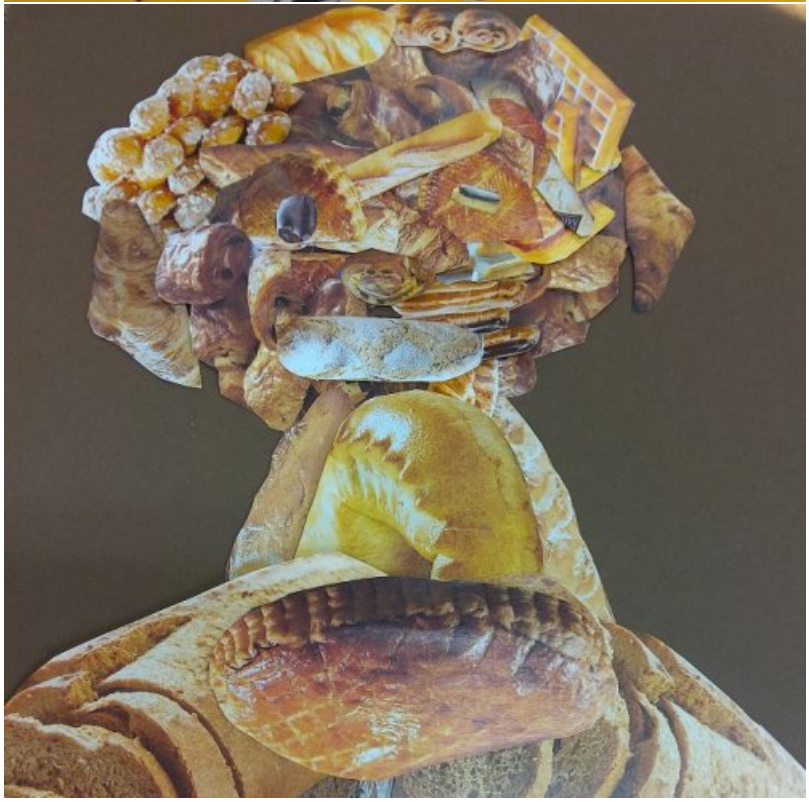

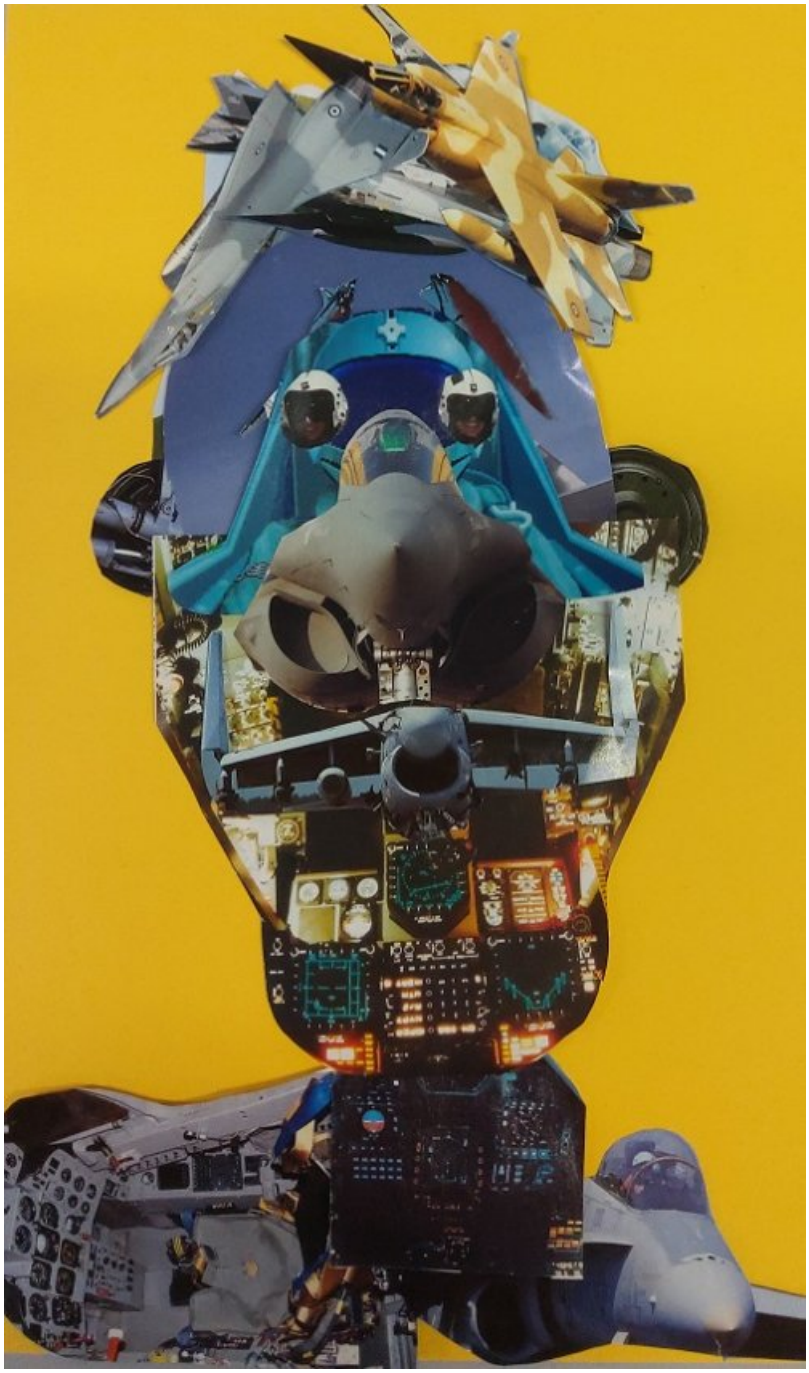

thermo
Massage

Babolat
ACADEMY
Babolat
Softee
TENNIS
TRAINER

PS4
CRASH
BANDICOOT
IT'S ABOUT TIME
PS4
SACKBOY
SUPER MARIO MAKER 2
SUPER MARIO PARTY
DELUXE

MONSIEUR
VOLTIR'OU
CALMIX

MOON
TITANIA
GEL AU
CALCIUM

m.st ycha
Maped
BOARD MASTER

AC/DC

VOLVO

me
aprentie

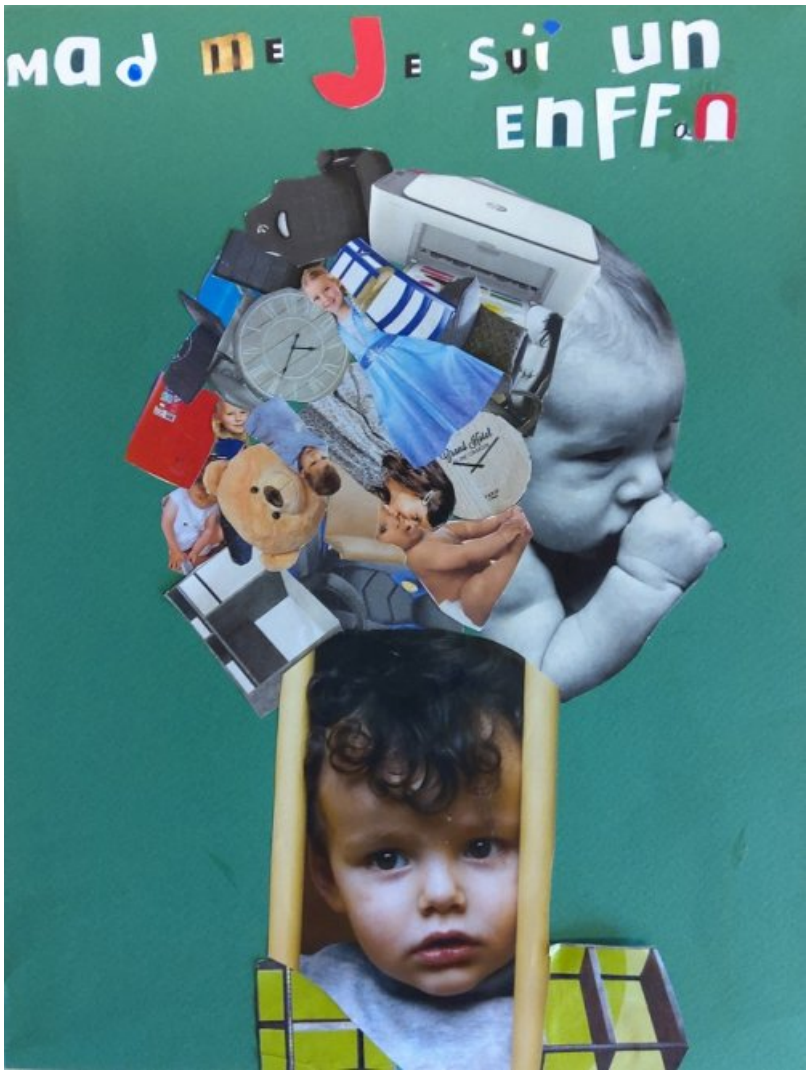
Madame Je suis un enfant

LE CAvaLiER

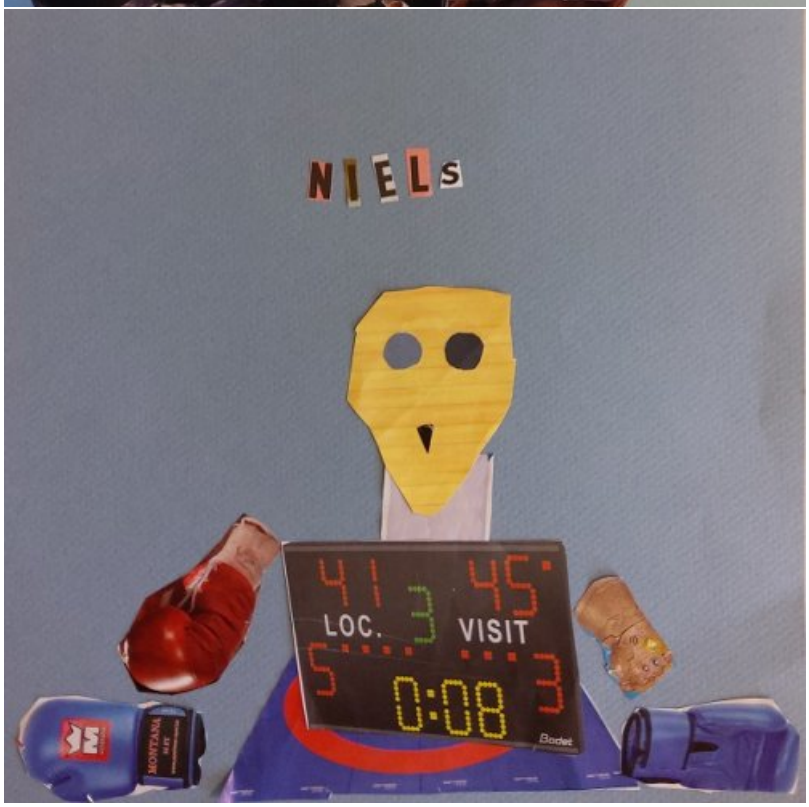
NIELs
41 45
LOC. 3 VISIT
5 0:08 3
Bodet

monsieur
poilojambono
Eucerin
LA ROCHE-POSAY
Perfect Mousse
BREVET +
VICHY
NEOVADIO
KLORANE
CRÈME D'EAU DE BLEUET
Baume des reines
Rose éclat
GARNIER BIO

monsieur
Éleque
SMART
TV
WiFi

FERREX

Académie de Poitiers

Avertissement : ce document est la reprise au format pdf d'un article proposé sur l'espace pédagogique de l'académie de Poitiers.

Il ne peut en aucun cas être proposé au téléchargement ou à la consultation depuis un autre site.