https://etab.ac-poitiers.fr/coll-coulonges/spip.php?article2731 - Auteur : Thomas Valérie

Découverte sur Ipad de l'appli interactive Les fabuleux Livres volants de Morris Lessmore : kit@lire au CDI

publié le 07/04/2016 - mis à jour le 23/09/2016

De jeunes lecteurs de Coulonges ont découvert un magnifique album : *Les fabuleux livres volants de Morris Lessmore* écrit par William Joyce, ceci grâce au dispositif kit@lire du CLL présent au CDI.
Il s'agit des CM2 de Mme Jonquet avec l'école Belle-Etoile, des 6eB avec Mme Sarrazin et des 6eD bilangues qui ont écouté le texte en anglais sous-titré en présence de Mme Mimeau.
C'est par l'intermédiaire d'une appli pour Ipad interactive qu'ils sont entrés dans cette lecture.
Une deuxième appli. des studios Moonbot existe et permet une lecture du livre en réalité augmentée.
Enfin, un court-métrage d'animation raconte aussi cette histoire. Ce dessin animé a reçu un oscar en 2012.

Résumé des activités kit@lire au CDI de Coulonges

Portfolio

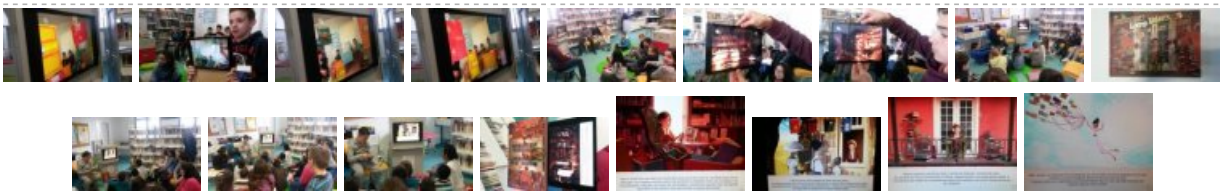

Académie de Poitiers

Avertissement : ce document est la reprise au format pdf d'un article proposé sur l'espace pédagogique de l'académie de Poitiers.
Il ne peut en aucun cas être proposé au téléchargement ou à la consultation depuis un autre site.