Séjour en Angleterre, J1 à j2

publié le 19/02/2025

J1, le matin, nous avons découvert le centre de ville de Londres sous un beau soleil froid. L'après-midi a été consacrée à la visite du musée Tate modern, musée d'art contemporain et moderne, et s'est terminée par une visite rapide de la cathédrale St Paul. Le soir, chaque élève a rejoint sa famille pour un repos bien mérité.Retour ligne automatique
J2, départ pour Oxford dès 8h15. Les élèves ont guidé leurs professeurs dans l'hyper centre, pour decouvrir les magnifiques bâtiments de l'université. Après un petit temps libre et un pique nique au marché couvert, nous avons repris le car pour le village de Missenden où Roald Dahl, célèbre auteur de "Charlie et la chocolaterie" a vécu. Nous avons visité sa maison transformée en musée. Enfin, la journée s'est terminée par un moment chaleureux autour d'un "cream tea", so english...

Portfolio

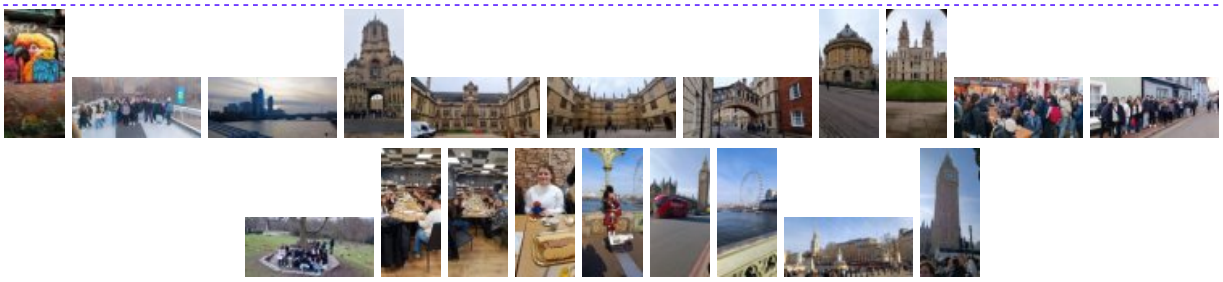

Académie de Poitiers

Avertissement : ce document est la reprise au format pdf d'un article proposé sur l'espace pédagogique de l'académie de Poitiers.

Il ne peut en aucun cas être proposé au téléchargement ou à la consultation depuis un autre site.