Zweiter Tag

publié le 28/11/2019

Une journée à Strasbourg !

Ce matin, nous sommes partis à 8h00 du Gymnasium de Philippsburg pour le Parlement européen de Strasbourg ! Une heure trente de bus, dans une ambiance détendue. Arrivés devant le Parlement, nous avons découvert le batiment de l'extérieur, les 29 drapeaux (28+UE) flottant à l'entrée, et la cour ronde immense entourée de parois vitrées dressées jusqu'au ciel (bleu !). Il a fallu passé le portique de sécurité pour atteindre le cœur du monument, où l'on nous a proposé un film dans un cinéma immersif à 360° sur l'Histoire, les valeurs et les enjeux de la construction européenne. Puis nous avons eu la chance de rencontrer M. Benoit Biteau, député européen vivant en Charente-Maritime. Ce rendez-vous avait été organisé par Mme Limam et a permis aux élèves d'interviewer ce député sur son engagement européen (interview à découvrir bientot sur RADIO COLLEGE 95.9 !). Autre chance considérable : arriver dans le Parlement lui-même en séance plénière (751 députés présents !) pour le vote de soutien à la Commission Européenne nouvellement nommée !
A la suite de ce moment impressionnant, nous avons été conviés à échanger avec une animatrice du Parlement qui a pu expliquer très simplement aux élèves le fonctionnement des institutions européennes.
13h15 : fin de la visite, déplacement en bus vers le centre ville de Strasbourg, où, après nouveau passage - rapide - des barrières de sécurité, nous nous sommes retrouvés au Marché de Noël au pied de la cathédrale. Nous avons visité la Cathédrale et sa gigantesque pendule astronomique, puis déambulé dans le rues du centre ville (Place Kléber, Place Gutenberg).
Retour à 18h30 au Gymnasium !
Demain : Mannheim !

Portfolio

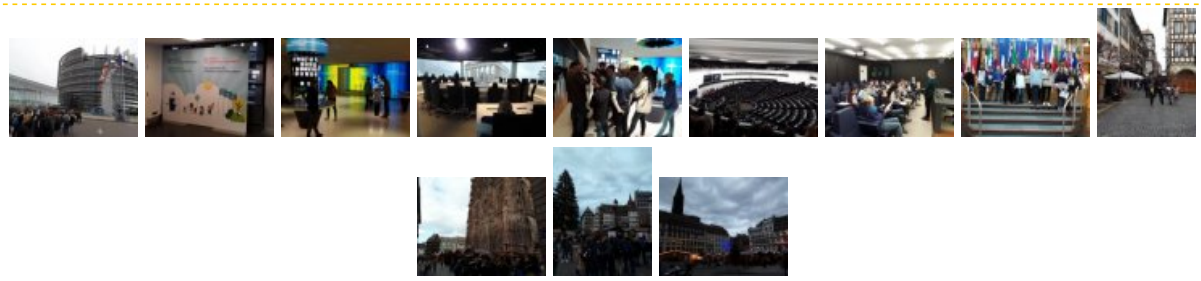

Académie de Poitiers

Avertissement : ce document est la reprise au format pdf d'un article proposé sur l'espace pédagogique de l'académie de Poitiers.

Il ne peut en aucun cas être proposé au téléchargement ou à la consultation depuis un autre site.