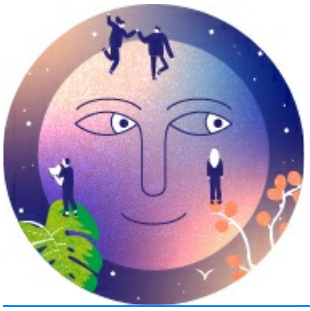

Nuit de la lecture

publié le 19/01/2021

Rendez-vous au CDI le vendredi 22 janvier à 13h05

Les conditions particulières dues à l'épidémie que nous vivons cette année ne permettent pas d'organiser une Nuit de la lecture telle que nous l'avons vécue l'an passé.
Tant pis, le CDI réinvente cette animation et propose aux élèves qui le souhaitent de venir écouter la lecture d'une œuvre au CDI le vendredi 22 janvier de 13h10 à 13h55. Parce que la lecture est essentielle : elle ouvre aux autres et permet de rêver, de voyager sans se déplacer.
Au programme, le magnifique album de Timothée de Fombelle, illustré par Thomas Campi, *Quelqu'un m'attend derrière la neige*. Une histoire écrite à la manière d'un conte de Noël, qui met l'entraide et la solidarité à l'honneur. A découvrir absolument !

Académie de Poitiers

Avertissement : ce document est la reprise au format pdf d'un article proposé sur l'espace pédagogique de l'académie de Poitiers.
Il ne peut en aucun cas être proposé au téléchargement ou à la consultation depuis un autre site.