https://etab.ac-poitiers.fr/coll-aigre/spip.php?article1247 - Auteurs : Gwladys ANTUNEZ - Anne-Laure Delhougne

Voyage à Salamanque- J3 Salamanque/Guijuelo

publié le 15/04/2025

C'est avec 5 petits degrés que nous avons retrouvés nos élèves ce matin pour nous diriger vers les Arènes de Salamanque pour rencontrer Miguel-Angel Perera, un matador de taureaux, qui nous a présenté les rudiments de la tauromachie. Les élèves ont assisté à quelques passes avec un « taureau mécanique » d'entrainement à la cape, puis l'utilisation des banderilles et pour finir la muleta et la mise-à-mort à l'épée.
Nous avons ensuite rejoint notre bus pour nous diriger vers Guijuelo pour visiter le Museo del Cerdo. Cette visite nous a permis de découvrir l'ensemble du travail autour du cochon ibérique : de la culture des chênes, de l'élevage, de l'importance du terroir pour le goût jusqu'à la découpe et la fabrication de la charcuterie. Notre visite s'est poursuivie par une dégustation de jambon bellota, de lomo, de saucisson et de chorizo, puis par un passage à la boutique pour ramener des souvenirs gourmands.
Ensuite avons ensuite rejoint Salamanque pour pique-niquer, entre deux averses de grêle. Après avoir rechargé les batteries, nous sommes allés visiter les Archives sur la Guerre Civile pour y découvrir, entre autre des objets de propagande tels que des affiches, mais également des objets de la vie quotidienne et des jeux d'enfants.
Enfin, la journée s'est terminée par un partage sportif avec des membres de l'association ASPRODES, association qui travaille pour améliorer la qualité de vie des personnes en situation de handicap mental et de leur famille. Au programme, découverte de sports adaptés tels que la boccia ou du handi-hockey, puis entraînement avec une équipe de rugby mixte inclusive. Ce fût un vrai moment de partage que les élèves ont apprécié.
Il était ensuite temps pour nos élèves de rejoindre leurs familles d'accueil pour la soirée.
Hasta mañana !

Portfolio

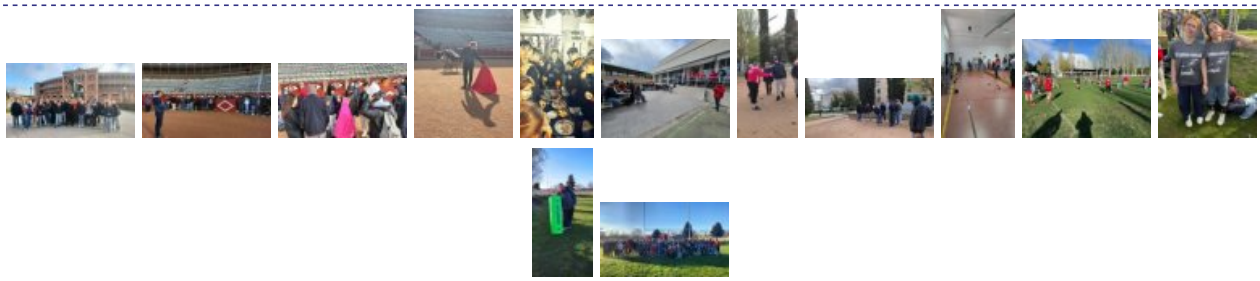

Académie de Poitiers

Avertissement : ce document est la reprise au format pdf d'un article proposé sur l'espace pédagogique de l'académie de Poitiers.
Il ne peut en aucun cas être proposé au téléchargement ou à la consultation depuis un autre site.