

SE CONNECTER À I-CART.

Qu'est-ce que «I-Cart» ?

I-Cart est un Environnement Numérique de Travail (ENT) déployé par l'académie en partenariat avec les collectivités territoriales dans tous les collèges de Charente, de Charente-Maritime, des Deux-Sèvres et de la Vienne. S'adressant à l'ensemble des acteurs de la communauté éducative, élèves, parents, enseignants et personnels cet environnement est accessible depuis toute « machine » (ordinateur, tablette, téléphone portable) connecté à Internet.

Pourquoi utiliser un ENT?

Un environnement numérique de travail est un outil qui permet de favoriser la communication au sein de la communauté éducative, de faciliter le lien avec les familles, d'encourager le travail collaboratif, de faciliter le suivi des élèves, d'éduquer au numérique, d'innover pédagogiquement...

I-Cart permet donc aux enseignants de rester en contact avec les élèves et leurs familles dans cette période de confinement, tout garantissant le respect de leurs données personnelles et en préservant de sollicitations publicitaires.

Cet ENT offre une multitude de services et d'applications que différents tutoriels mis à votre disposition sur le site du collège vous présentent et vous expliquent.

Comment se connecter à « I-Cart »

1 - Je suis élève ou parent :

Vous devez vous connecter par les Services en ligne de l'établissement. Ils sont accessibles à l'adresse suivante : <https://ent.ac-poitiers.fr/> ou par la page d'accueil du site du collège dans l'accès rapide :

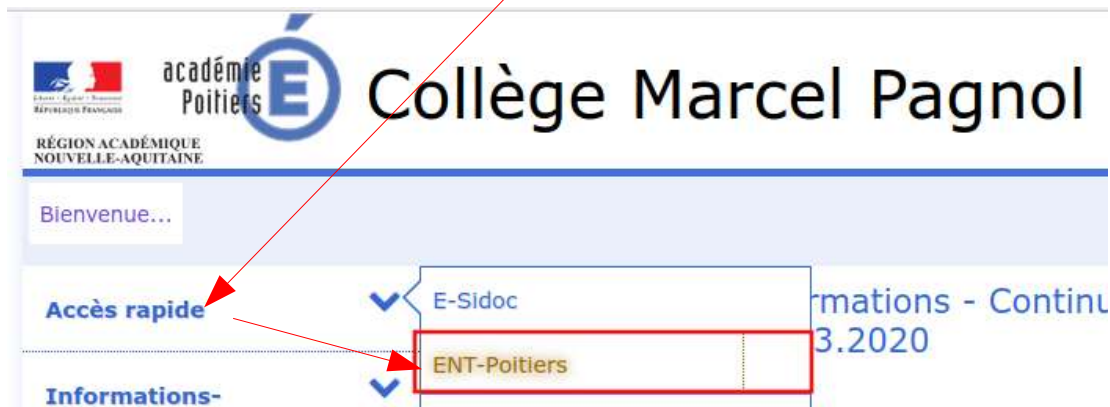

Vous arrivez à la page suivante choisissez le champ « Education Nationale » puis l'onglet 1 « ÉLÈVE OU PARENT D'ÉLÈVE »

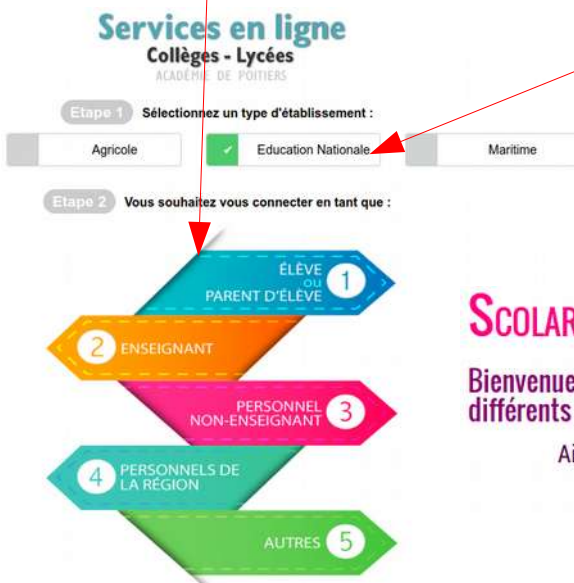

Cette page apparaît compléter les champs identifiant et mot de passe puis « VALIDER ».

SCOLARITÉ SERVICES

Bienvenue sur Scolarité services qui vous propose différents services en ligne de l'éducation nationale

Aide pour la première connexion des parents

Les codes des téléservices ont été distribués aux parents et aux élèves. En cas de problème veuillez contacter l'établissement.

ATTENTION !

Exceptionnellement, au cours de cette période où doit s'assurer la continuité pédagogique, les élèves peuvent se connecter directement à I-Cart avec leur identifiant et mot de passe réseau.

2 - Je suis enseignant :

La démarche est identique à celle des élèves ou parents. Arrivé sur cette page vous choisissez ENSEIGNANT.

Cette page apparaît compléter les champs. Les identifiants à utiliser sont ceux que vous utilisez pour vous connecter à la messagerie académique (ou à l'intranet académique).

Ça y est ! Vous êtes sur I-Cart !
