Séjour Oléron 6e

publié le 07/09/2023

Jour 4

Sur l'ile d'Oléron, la nature nous gâte pleinement chaque année : la mer, bleue le plus souvent, la terre si accueillante avec son sable presque blanc, le soleil qui inonde nos journées (et c'est encore plus vrai cette année) mais pourtant, quand un seul élément manque, c'est très embêtant pour nous que ce soit le vent !
"Qui peut faire de la voile sans vent" disait la chanson, nos élèves ont trouvé la réponse aujourd'hui : PERSONNE !
Mais qu'importe, les animateurs sont pleins de ressources et ont réussi à mobiliser tous les élèves autour de joutes nautiques diverses et variées.
Déjà, la matinée avait été bien occupée avec la célèbre CO Boyard qui a vu l'équipe féminine Artémise, Mado, Romane battre le record de l'épreuve en 1 H 13. L'effort de l'équipe qui a mis en avant la mixité est aussi à souligner en finissant sur la 3e marche du podium.
Ce soir, la dernière veillée sera l'occasion de faire connaissance en musique avec DJ ROMANO, l'ambiance est assurée !
Demain, déjà la dernière journée ... la dernière séance de voile, le dernier self avant le retour sur continent, la tête remplie de bonnes intentions à mettre en application au collège cette année ! Enfin, nous l'espérons ...

Portfolio

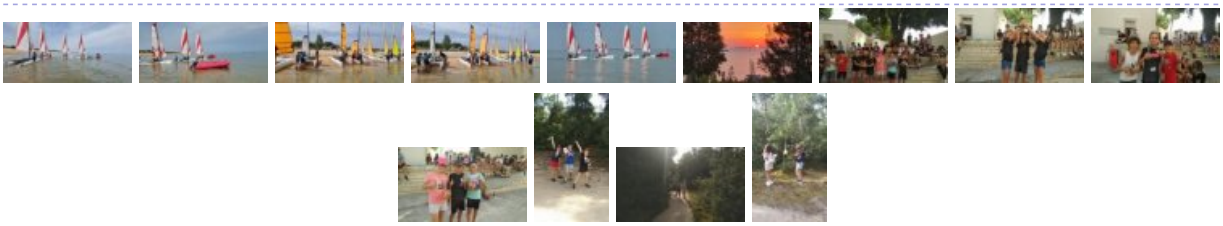

Académie de Poitiers

Avertissement : ce document est la reprise au format pdf d'un article proposé sur l'espace pédagogique de l'académie de Poitiers.
Il ne peut en aucun cas être proposé au téléchargement ou à la consultation depuis un autre site.