ESPAGNE

publié le 16/05/2019 - mis à jour le 17/05/2019

Descriptif :

Santander

Les élèves de Troisième B et D, et quelques Quatrième A , profitent cette semaine d'un voyage scolaire en Espagne. Découvertes et soleil sont au rendez-vous, leurs professeurs nous les font partager.

Portfolio

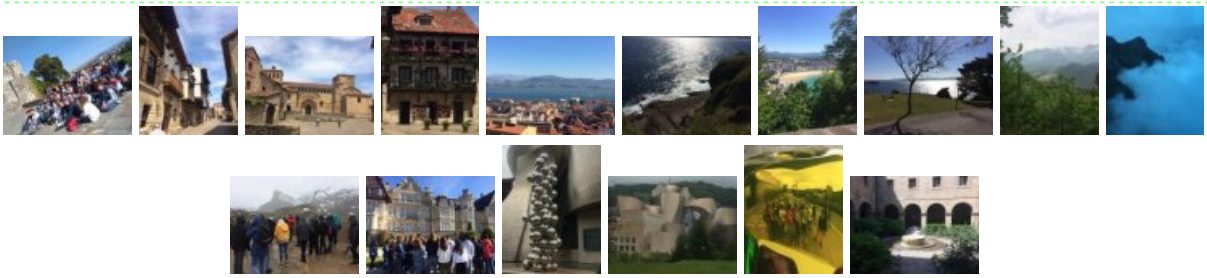

Académie de Poitiers

Avertissement : ce document est la reprise au format pdf d'un article proposé sur l'espace pédagogique de l'académie de Poitiers.
Il ne peut en aucun cas être proposé au téléchargement ou à la consultation depuis un autre site.