JOURNAL

N°5

LES NOUVELLES DU BRUANT

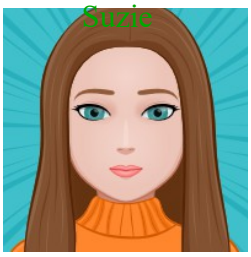

Nos rédacteurs

Sommaire

Ca se passe au collège : le club lecture, un nouveau club « Jeux vidéo », un nouveau compte twitter ….....p. 2-3
Rubrique environnement : ….....les mille et ne façons d'économiser l'eau p. 4-6
L'interview : ….....Madame Lobel p. 7
Notre grand reportage : ….....nos rédacteurs vous font partager dans ce numéro les lectures qu'ils aiment p 8-17
Harry Potter….....p. 9-10
Les royaumes de feu ….....p. 11
Les 39 clés... ….....p. 12-13
La guerre des clans ….....p. 14
Le journal d'une peste..... ….....p. 15
La gloire de mon père….....p. 16
Les légendaires ….....p. 17
Notre quiz : …….....…….....…….....…….... p. 18

Club lecture (au collège)

Le club lecture est un club où on lit tous des livres de la sélection de notre classe (6ème 5ème…) et on doit lire seulement les livres "Incorruptibles" et répondre aux questions qui sont marquées dans un livret . A la fin, on doit tous choisir le livre qu'on a préféré.

Ça se déroule tous les vendredis et on peut emprunter le livre qu'on lit. Les livres des 6e sont : *Baby Sittor, Ruby tête haute, Les compagnons de la cigogne, Megumi et le fantôme, La saveur banane frite et Le peuple du chemin*.

Cette année, les Incorruptibles ont 30 ans et proposent des livres de tous les type (histoire triste, flippante, joyeuse, violente…) dans la sélection des 5e comme :

Bye bye Bollywood, Nos cœurs tordus, Attends qu'Hélène vienne, Le petit prince de Calais et Offense dans la cité.

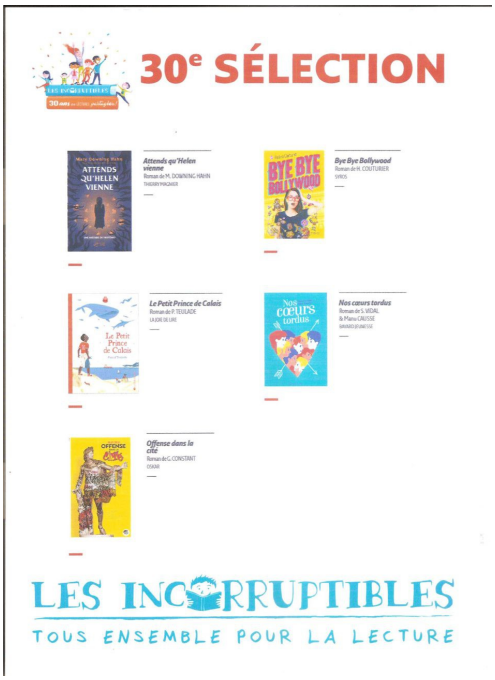

NOUVEAU AU COLLEGE : UN CLUB JEUX VIDEO !!!

Le vendredi de 12h à 12h45 en salle R2D2

Tu es passionné de jeux vidéo, tu es champion dans ce domaine ? Viens vivre ta passion avec nous !

ELVENAR

Game of thrones

My little farmies …

Fiesta on line

War of clans

Fish Tycoon

Inscris-toi vite au CDI, il n'y aura pas de place pour tout le monde !

NOUVEAU AU COLLEGE : UN COMPTE TWITTER

Fontbruant prend son envol: le collège a désormais son propre compte Twitter. A l'instar de Stromae: *L'amour est comme l'oiseau de Twitter, On est bleu de lui...* gageons que ce soit pour plus de 48h! Rejoignez nous: **@Fontbruant** et faites vivre le collège hors de ses murs!
Ingrid Lobel

1 000 et 1 façons d'économiser l'eau douce

Voici (en %) l'eau utilisée :

WC : 35 %

Bains et douches : 33 %

Lessive : 13 %
Vaisselle : 7 %
Jardin : 4%
Nettoyage : 4%
Nourriture et boisson : 3 %

Voici quelques idées pour économiser l'eau :

Prendre une douche plutôt qu'un bain ; utiliser un pommeau de douche économique ; chasser moins d'eau dans les toilettes ; éviter les fuites et les réparer ; éviter de laisser couler l'eau inutilement ; choisir des appareils économes ; arroser avec une économie extrême ; utiliser des toilettes sèches ; utiliser l'eau de pluie.

148 litres d'eau, c'est la quantité d'eau que chaque personne consomme par jour pour les usages domestiques (lessive, douche, vaisselle,...)

Il faut économiser l'eau car :

- les réserves d’eau dans le monde sont limitées
- sans eau, pas de vie
- cela permet de se préparer à d’éventuelles sécheresses et/ou pénuries d’eau

- cela peut prévenir des conflits pour l’accès à l’eau douce
- cela contribue à préserver l’environnement
- l’eau douce contribue également à l’existence et à la préservation des communautés humaines et à tout ce qui contribue à leur sécurité et leur confort
- cela est plus économique, et la rareté de l’eau douce pourrait faire grimper son coût.

La Terre est recouverte d’eau à 75 % mais seulement une petite partie est de l’eau douce !!!! Donc il faut l’économiser !!

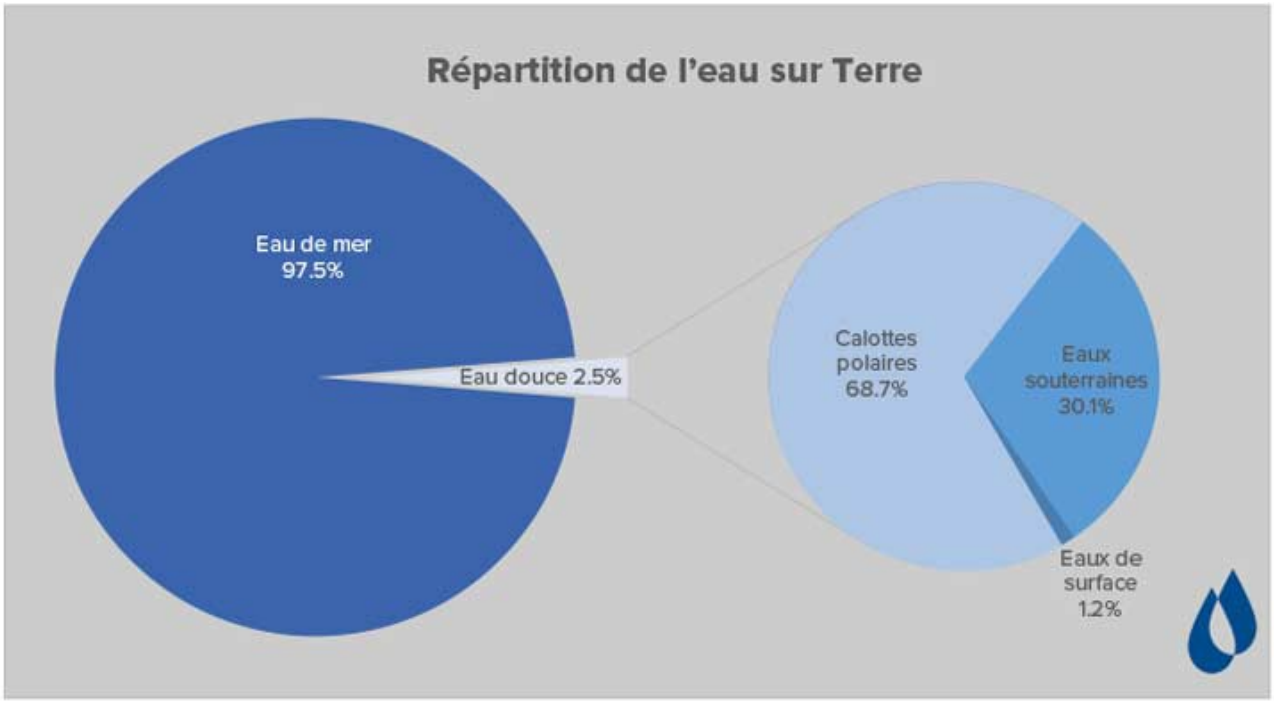

Une des raisons principales est que **sans eau, il n'y a pas de vie.**

Mais aussi **pour éviter les conflits et préserver l'environnement.**

Voici le lac d'Oroville en Californie : la première photo est de 2011 et la deuxième est après la sécheresse d'août 2014.

Voici pourquoi il faut économiser l'eau !!!!!

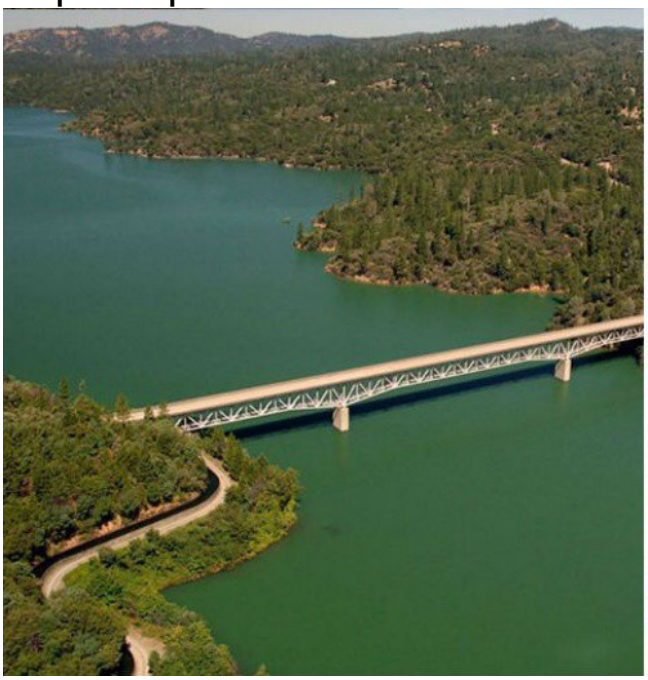

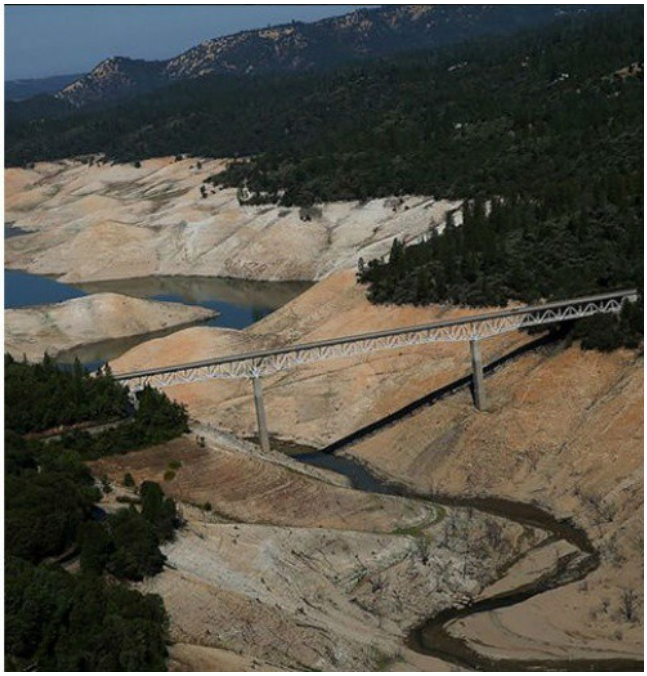

Mobilisez-vous vite pour sauver notre planète

Sources :

https://www.notre-planete.info/ecologie/eco-citoyen/eco_eau.php

http://www.ecoconso.be/fr/content/9-conseils-pour-economiser-leau-la-maison#_ftn3

https://www.waterlogic.fr/centre-de-ressources/pourquoi-economiser-l-eau/

https://laliste.net/apres-15-photos-montrent-combien-planete-a-change-cours-annees/

Marion

Interview de Mme Lobel

Pourquoi avez-vous choisi ce métier ?

Parce que j'étais CPE depuis très très longtemps, et que ça m'intéressait beaucoup de prendre d'autres responsabilités dans un établissement scolaire.

Comment avez-vous commencé ?

Avant j'étais CPE et formatrice aussi. Je faisais de la formation d'adulte. Pour devenir principale on passe un concours. Je l'ai réussi l'année dernière au mois d'Avril, j'ai un peu remplacé quelqu'un au mois de Janvier et au mois de Juin, ça m'a permis d'être sûre que c'était bien ce que j'avais envie de faire. Une fois que j'ai su que j'avais mon concours on m'a dit que je venais travailler ici à St Porchaire.

Étiez-vous dans un autre établissement avant, si oui lequel ?

Avant, j'étais dans un lycée.

Quels sont les avantages et les inconvénient de ce métier ?

Pour le moment je vois beaucoup de plus. Les +, c'est que je peux gérer mon temps si il y a quelque chose qui est difficile à faire ou qui est casse pieds, je peux changer et reprendre le dossier après en ayant pris un petit peu de recul, ça c'est bien. Par contre, ça prend aussi beaucoup de temps. Comme je suis encore en formation pour le moment quand je ne suis pas au collège, j'ai des devoirs à faire pour les cours et voilà c'est un petit peu compliqué.

Quel métier vouliez-vous faire quand vous étiez petite ?

Maîtresse d'école.

Quel est votre parcours professionnel ?

J'étais un peu surveillante et ensuite je suis devenue CPE d'abord en Seine-St-Denis et ensuite à Angoulême j'ai fait du collège, du lycée je suis devenue formatrice aussi pour les professeurs et les CPE et puis principale adjointe maintenant.

Quelles études avez-vous suivies ?

J'ai fait un bac littéraire après je suis rentrée à la fac j'ai fait une maîtrise en sciences de l'éducation.

Quelle est votre passion ?

Ma vraie passion mes filles, deuxième passion, la broderie j'adore faire du point de croix.

Où passez-vous le plus de temps dans le collège ?

Dans mon bureau forcément, mais j'aime bien circuler un petit peu. J'aime bien être dans la cour un petit peu, un peu dans les couloirs. Je trouve que pour le moment, je n'ai peut être pas eu l'occasion de venir vous voir en classe. J'aimerais bien avoir un peu plus de temps pour ça.

Aimez-vous ce métier ?

Oui beaucoup j'adore m'occuper des élèves pour travailler avec les profs, les CPE et la vie scolaire évidemment, j'aime bien travailler avec les agents aussi. Ce que je préfère dans ce métier c'est ce contact humain tout le temps c'est le plus fatigant mais c'est ce qu'il y a de plus intéressant aussi.

Léa et Cylène

Notre grand reportage : nos lectures préférées

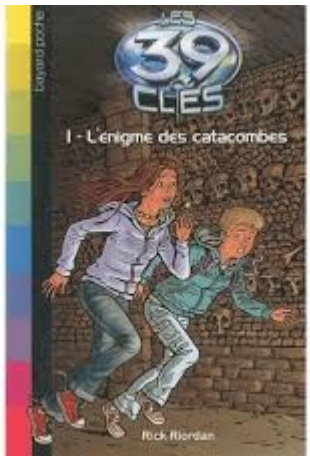

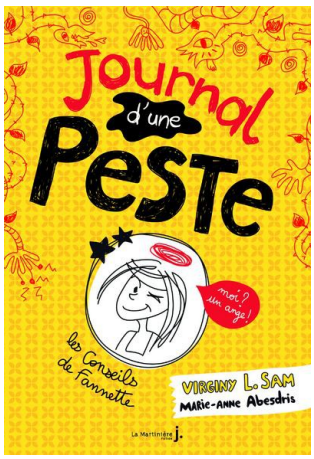

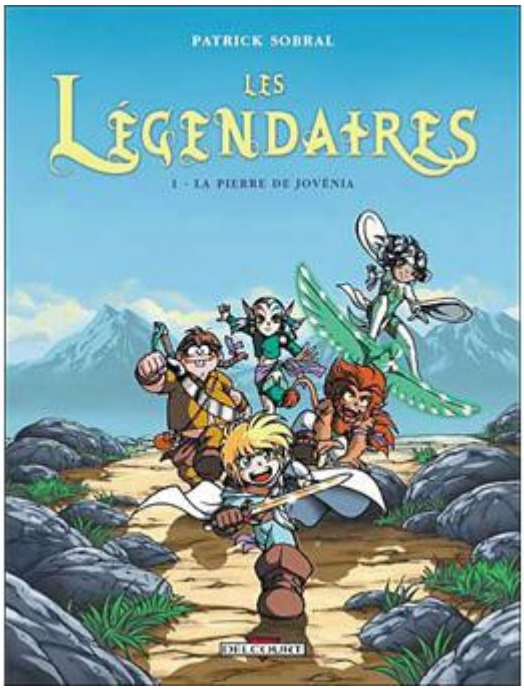

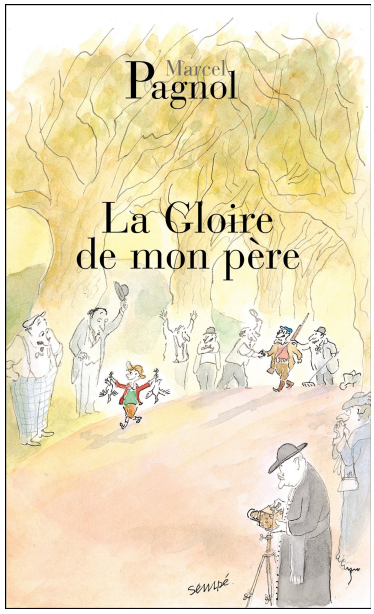

Harry Potter à l’ école des sorciers

J K Rowling

A la base, Harry Potter est un livre de J K Rowling, qui a touché beaucoup de lecteurs. Il a été tourné peut de temps après, car les lecteurs ont adoré le principe et l’histoire.

Les personnages :

- Harry Potter
- Ronald (Ron) Weasley
- Hermione Granger
- Albus Dumbledore
- Lord Voldemort
- Severus Rogue
- Ginny Weasley
- Drago Malfoy
- Neville Londubat
- Luna Lovegood

L’histoire :

Harry Potter, un jeune orphelin, peut enfin quitter son oncle et sa tante Dursley, qu’il n’apprécie pas du tout, lorsqu'un curieux messager lui révèle qu'il est un sorcier. À 11 ans, Harry va enfin pouvoir se rendre à Poudlard, la plus grande école de sorcellerie du monde. Là bas, il se fera des amis avec lesquels il partagera une année extraordinaire et magique. Mais ils devront être prudents lorsqu’un danger

https://www.babelio.com/quiz/37018/Les-personnages-Harry-Potter-DEVINETTES

Poudlard :

Poudlard est un pensionnat pour jeunes sorcières et sorciers dirigé principalement par Albus Dumbledore, considéré comme le plus grand sorcier de sa génération.
Le bâtiment, situé sur les collines d'Écosse, possède sept étages et plusieurs hautes tours, ainsi qu'un grand parc comprenant un lac et une forêt. Outre ses nombreuses salles de classes, dans lesquelles des cours de sortilèges, de potions, de métamorphose, d'histoire de la magie ou encore de défense contre les forces du Mal sont exercés, le château de Poudlard regorge de pièces étranges, comme la Grande salle et son plafond magique, les salles communes, la grande bibliothèque, la mystérieuse Salle sur demande ou encore la légendaire Chambre des secrets.

https://www.lepoint.fr/pop-culture/livres/j-k-rowling-tout-ce-qu-il-faut-savoir-sur-ses-trois-nouveaux-recits-18-08-2016-2062113_2945.php

Le quidditch :

Le quidditch est le sport le plus populaire chez les sorciers. Chaque équipe possède sept joueurs volants sur des balais, l'objectif étant de marquer plus de points que l'adversaire en marquant un maximum de buts (rôle des poursuiveurs), en attrapant une balle magique, le vif d'or (rôle de l'attrapeur) et en évitant des cognards, qui sont de grosses balles lourdes qui sont ensorcelées et qui attaquent (les batteurs sont censés faire en sorte qu'aucun des joueurs de leur équipe ne soit percuté par un cognard). Un match peut durer quelques minutes, comme plusieurs mois.

https://www.cnet.com/news/j-k-rowling-explains-the-nutty-harry-potter-quidditch-scoring/

Terrain de Quiddich

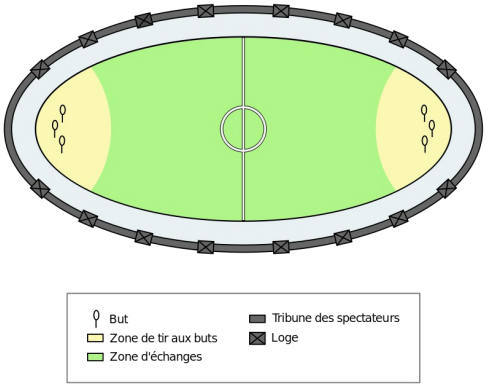

https://fr.wikipedia.org/wiki/Quidditch

https://fr.wikipedia.org/wiki/Quidditch

Louna

Les Royaumes de Feu

"Les Royaumes de Feu" est un roman écrit par Tui T Sutherland. Elle a inventé des dragons de différents clans : les ailes de boue, les ailes de sable, les ailes du ciel, les ailes de mer, les ailes de pluie, les ailes de glace et les ailes de nuit.

L"île de Pyrrhia est en guerre depuis trop longtemps . Oasis , reine des ailes de sable se fait tuer par des charognards (des humains) et la prochaine reine doit être sa fille. Le problème est que Oasis en a trois :

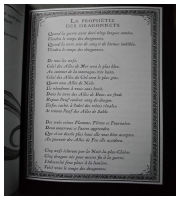

Flamme (la moins forte mais la plus coquette des sœurs)

Fièvre (la plus maligne, intelligente, et machiavélique des trois sœurs)

et Fournaise (L'aînée des sœurs, la plus forte, et machiavélique aussi)

Elles se battent pour prendre le trône des ailes de sable et font appel à d'autres clans : Fièvre a le soutien des ailes de mer . Fournaise avec les ailes du ciel et de boue et Flamme est avec les ailes de glace ainsi que quelques ailes de sable .

D'après une mystérieuse prophétie, seuls cinq dragonets peuvent arrêter cette guerre qui dure depuis trop longtemps . Les élus Argil aile de boue,Tsunami aile de mer, Comète aile de nuit, Sunny aile de mer et Gloria l'aile de pluie née la nuit la plus claire préfèrent s'échapper de leur grotte et voler de leurs propre ailes plutôt que d'accomplir leurs destin.

Aventure extraordinaire au cœur de tous les royaumes et amitié entre plusieurs dragons qui devraient se haïr !

Nom des livres	La prophétie	La princesse disparue	Au cœur de la jungle	L'île au secret	La nuit la plus claire	La montagne de jade	Le piège de glace	La mission de Péril	Les serres du pouvoirs
Personnage principal	Argil	Tsunami	Gloria	Comète	Sunny	Lune claire	Winter	Péril	Triton

Enzo

Les 39 clés

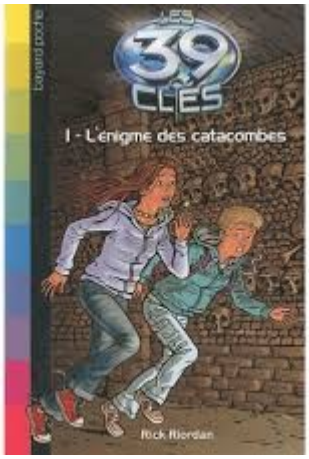

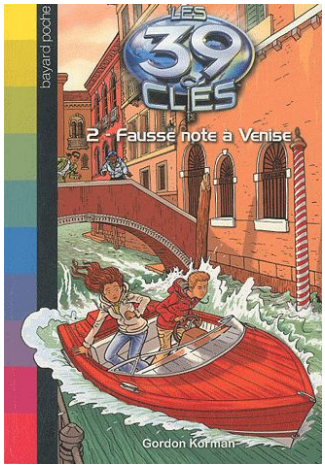

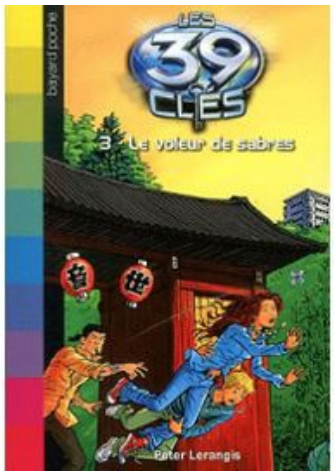

Cette série de romans est intitulée les 39 clés, il y a 5 séries dans la saison 1.

Première série: *Les 39 Clés*

Tome 1 :*L'Énigme des catacombes ;*

*T*ome 2 :*Fausse note à Venise ;*

Tome 3: *Le Voleur de sabres* ;

Tome 4: *Expédition en Égypte ;*

Tome 5: *Mystère au Kremlin ;*

Tome 6: *Destination Krakatoa ;*

Tome 7: *Sur les traces de Chaka Zoulou;*

Tome 8: *Au sommet de l'Everest ;*

Tome 9: *Révélations aux Caraïbes ;*

Tome 10: *Ultime défi en Grande-Bretagne.*

Deuxième série: *Cahill contre Vesper*

Tome 11: *La Menace Vesper ;*

Tome 12: *Panique à Florence;*

Tome 13: *Piégés en Allemagne;*

Tome 14: *Enquêtes à Samarcande;*

Tome 15: *Frayeurs à Tombouctou;*

Tome 16: *Catastrophes au Brésil;*

Tome 17: *L'Ultime Sacrifice.*

Troisième série: *Cahill contre Pierce*

Tome 18: *La Menace Pierce;*

Tome 19: *La Rupture*;
Tome 20: *Compte à rebours;*
Tome 21: *L'Ultime Ingrédient.*
<u>Quatrième série:</u> *Cahill contre Cahill*
Tome 22: *Mission Titanic;*
Tome 23: *Mission Hindenburg;*
Tome 24: *Mission Amsterdam;*
Tome 25: *L'Ultime Trahison.*
<u>Cinquième série:</u> *Superspecial*
Tome 26: *Outbreak*
<u>Hors-série:</u> *Le Carnet secret*

Voici la quatrième de couverture du 1er livre

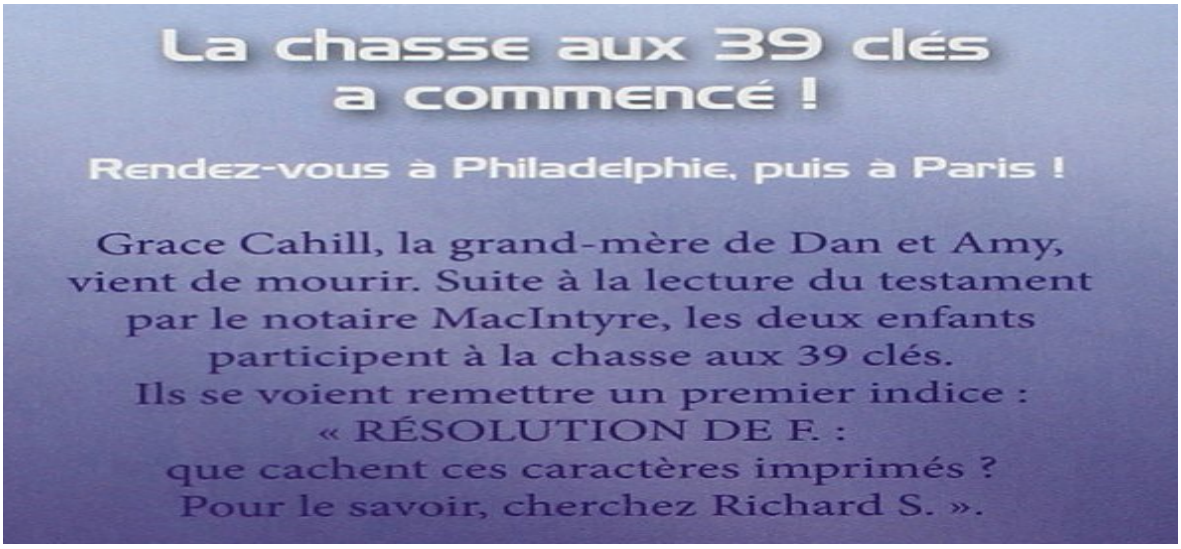

Les deux personnages principaux sont Amy et Daniel Cahill, deux orphelins élevés par leur méchante tante : Béatrice Cahill. À la mort de leur grand-mère : Grace Cahill, que les deux enfants aimaient beaucoup, ils se trouvent plongés dans une grande chasse au trésor dont le vainqueur deviendra le maître du monde. Pour remporter cette mystérieuse quête, Amy et Dan doivent réunir 39 ingrédients qui permettent de faire... ***<u>Lisez pour le découvrir !!!!!!!♥</u>***

<u>Sources:</u> https://booknode.com/les_39_cles_tome_1_l_enigme_des_catacombes_0115705
https://fr.shopping.rakuten.com/offer/buy/118879146/les-39-cles-tome-2-fausse-note-a-venise-de-gordon-korman-livre.html
https://www.cultura.com/le-voleur-de-sabres-9782747032001.html

https://www.chapitre.com/BOOK/riordan-rick/les-39-cles-t-1-l-enigme-des-catacombes,34483870.aspx

Marion

La GUERRE DES CLANS

La guerre des clans se passe dans un univers de chats sauvages. Il y a plusieurs tomes et cycles (nombre de saisons). Dans les cycles il y a une soixantaine de livres traduits en français par Cécile Pournin.

La 1er saison de La Guerre des Clans
Auteur: Erin Hunter
Illutrasteur: Erin Hunter
Editeur: Pocket Jeunesse

Erin Hunter correspond au pseudonyme d'un groupe de trois. Leurs romans s'inspirent à la fois de faits réels et de faits imaginaires. Dans «La guerre des clans», par exemple, les chats parlent. Par contre les chats existent comme les hommes .

Cette série raconte l'histoire de cinq clans : le clan du tonnerre, le clan de l'ombre, le clan de la rivière, le clan du vent et le clan des étoiles (qui regroupe les chats morts). Elle raconte l'histoire de Rusty, chat domestique, qui essaie de montrer qu'il n'est plus un chat qui vit chez les « bipèdes » (les hommes) et qu'il devient sage et courageux envers le clan du Tonnerre.

Le premier tome raconte l'aventure de Rusty qui entra dans le clan du Tonnerre et qui devint l'un des apprentis les plus courageux et sages.

Je vous conseille de le lire car on se plonge rapidement dans l'histoire. C'est un livre triste quand un personnage meurt. Les couvertures des romans sont magnifiques, belles couleurs et illustrations. Elles reflètent bien le thème de l'histoire.

Maël

JOURNAL D'UNE PESTE
VIRGINY L.SAM ET MARIE-ANNE ABDERIS.

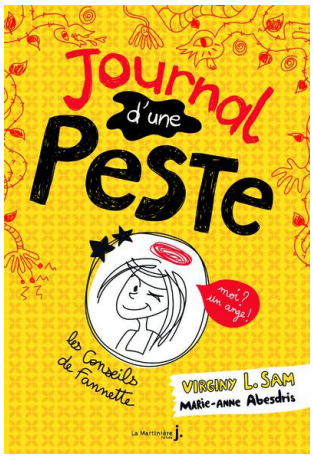

Couverture du tome 1

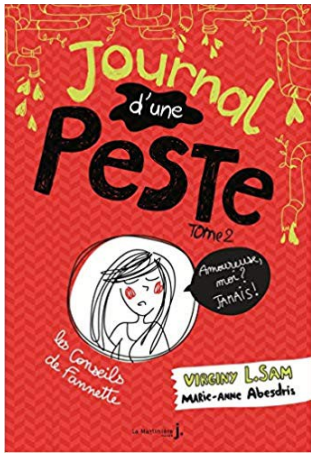

Couverture du tome 2

Couverture du tome 3

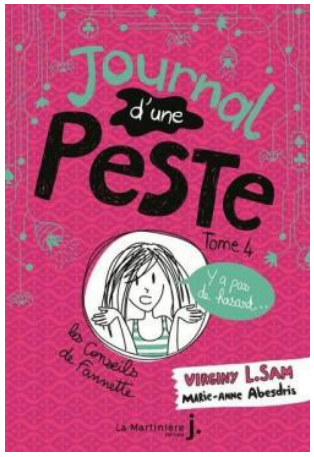

Couverture du tome 4

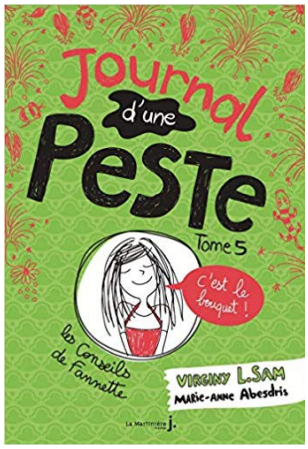

Couverture du tome 5

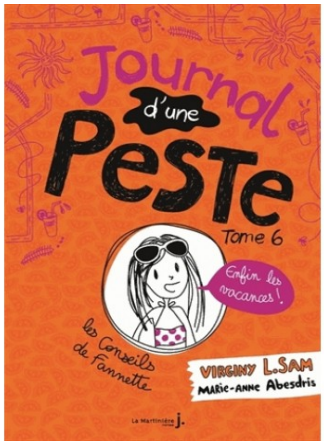

Couverture du tome 6

Ce livre raconte la vie d'une fille qui s'appelle Fannette et qui se dit elle-même peste. Elle vit avec ses parents et sa petite sœur ; elle a aussi un grand-père qu'elle va voir quand elle a un problème. Ce livre est un journal. J'ai bien aimé ce livre car Fannette raconte plusieurs histoires à la fois. Fannette a un caractère assez fort, elle est aussi présidente de la confrérie des pestes.J'ai bien aimé ce livre car c' est un journal, c' est drôle et on la voit avancer dans la vie.Ce livre est écrit par Virginy L.SAM et Marie-Anne Abesdris. L'éditeur du 1er tome est PKJ (Poket Jeunesse) et l'éditeur du tome 2,3,4,5,6 est La Martinière.

Suzie

La gloire de mon père Marcel Pagnol

La gloire de mon père est un livre qui parle de l'enfance de Marcel Pagnol, qui lui est né à Aubagne, une charmante petite ville au temps des derniers chevriers. Il est né à Marseille. Un jour la famille s'agrandit avec la naissance de son petit frère Paul. Puis un jour ils partent en vacances à Aubagne où il lui arrive plein d'aventures passionnantes, avec son père, son oncle, son copain Lili … Lisez-le pour les découvrir.

Les personnages sont :
- Paul
-Augustine
-Marcel
-Joseph
- Tante Rose
-Oncle Jules
-Lili des Bellons

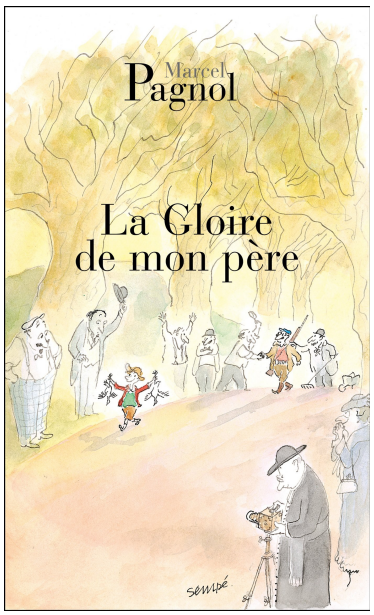

Léa

Les Légendaires

écrit par Patrick Sobral

édité par DELCOURT

Les légendaires sont 5 ou 6 justiciers qui combattent contre les forces du mal dans le village d' Alysia. Ils s'appellent : Danaël chevalier du royaume de Larbos , Jadina la princesse magicienne , Gryfenfer l'homme-bête , Shimy l'elfe élémentaire , Razzia le colosse de Rymar , (Ténébris la sorcière fille du terrible sorcier Darkell).

avant :

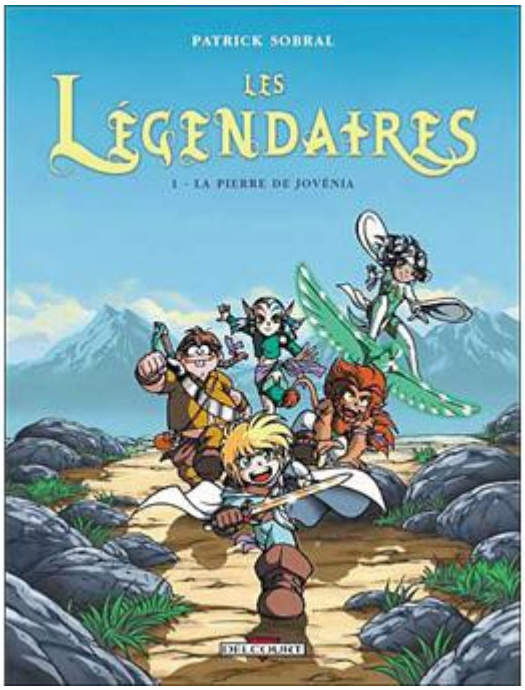

après :

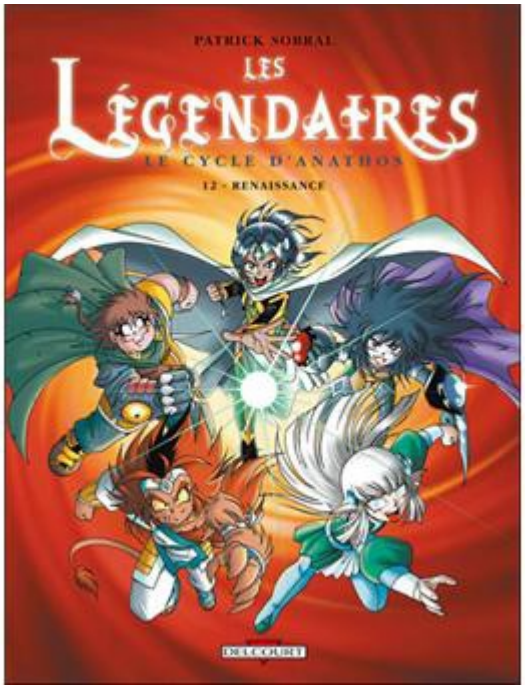

dans le tome 10 Danaël meurt car Anathos s'est réincarné dans Danaël à la place de Shimy . Donc ils ont recruté Ténébris, qui a accepté, car elle est amoureuse de Razzia .

le terrible sorcier noir **darkell** ***ennemi juré des Légendaires.***

Amandine

Quiz p. 4-6

1) Quel est l'exemple cité (Californie) ?

2) Quel est le pourcentage d'eau douce sur la Terre ?

3) Quelle est la quantité d'eau consommée par personne et par jour ?

Quiz p. 7

Quel a été mon premier métier ?

Étant principale que me permet de faire ce métier ?

Avec qui est-ce que j'aime faire ce métier ?

Questions p. 11

1) Qui sont les dragonets qui devront arrêter la guerre ?

2) Qui sont les trois sœurs rivales ?

3) Combien il y a de clans ?

4) Qui sont les sept clans

QUESTIONS p. 14

- Quels sont les auteurs, les illustrateurs et l'éditeur de la Guerre des clans ?
- Combien y a- t-il de tomes dans la série ?
- Est-ce-que Rusty est un renard ?
- Qu'est-ce qu'un bipède ?

Quiz p.16

1) Qui sont les parents de Marcel et Paul ?

2) Où est né Marcel Pagnol ?

3) Qui est Joseph pour Marcel ?