Collège au Cinéma 2016/2017

6èmes/5èmes		
1er trimestre	2ème trimestre	3ème trimestre
	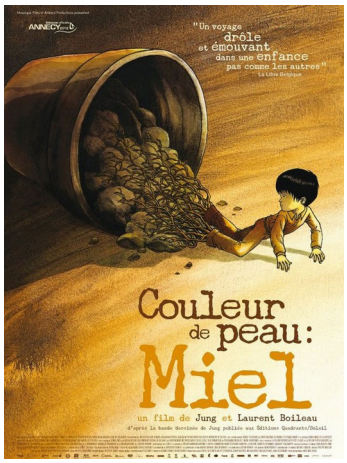	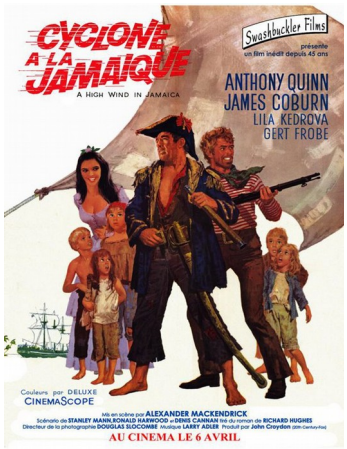
L'Homme de Rio de Philippe de Broca, 1964	**Couleur de peau : Miel** de Jung et Laurent Boileau, 2012	**Cyclone à la Jamaïque** de Alexander MacKendrick, 1965

4 èmes/3 èmes		
1er trimestre	2ème trimestre	3ème trimestre
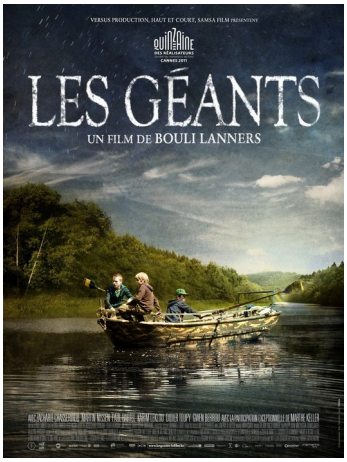		
Les Géants de Bouli Lanners 2012	**La Traversée de Paris** de Claude Autan-Lara, 1956	**Pour une poignée de dollars** de Sergio Léone, 1964