A la découverte de Cardiff

publié le 22/04/2016 - mis à jour le 24/04/2016

Séjour pédagogique du 20 au 25 avril 2016 - Élèves de troisième

Bonjour à tous,

Ce matin, nous nous sommes retrouvés vers 8h pour un départ vers la ville de Cardiff. Chaque personne avait sa lunch-box pour le déjeuner, donnée par la famille.

Les élèves ont visité Cardiff Castle et le musée militaire. Les plus audacieux se sont déguisés une nouvelle fois. Avant de rejoindre le car, les élèves ont déambulé dans le centre ville. Ils ont pu repérer les nombreuses enseignes commerciales comme Boots, O2 ou Wh-Smith non connues en France. De retour dans le car, nous sommes partis à la découverte de Cardiff Bay où nous avons pu manger notre repas. Nous avons vu le parlement gallois et le Millenium Center. Malheureusement, la pluie s'est invitée par la suite. Mais rien n'arrête un groupe comme le nôtre. Nous avons visité le Welsh Folk Museum de St Fagans puis pour finir cette journée, les élèves ont visité un centre commercial ouvert 24h/24h : Tesco.

En fin de journée, chaque personne a rejoint sa famille.

Portfolio

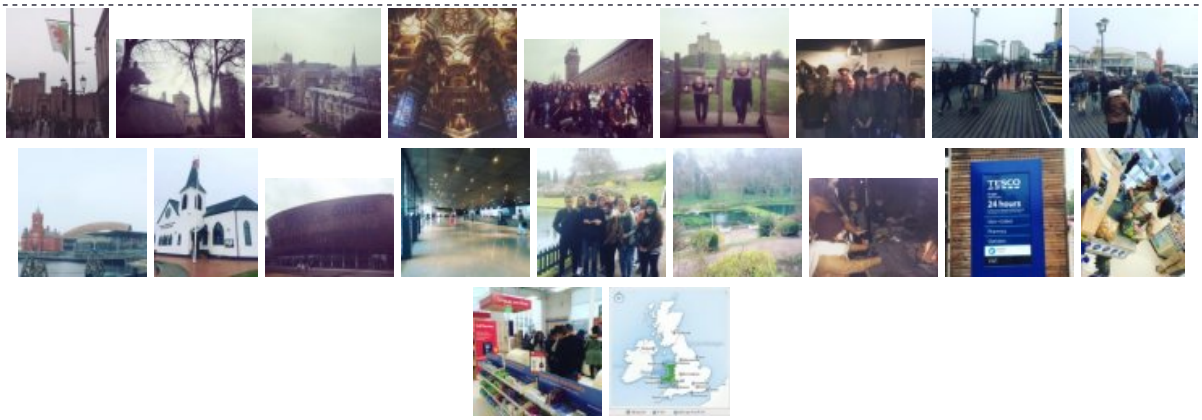

Académie de Poitiers

Avertissement : ce document est la reprise au format pdf d'un article proposé sur l'espace pédagogique de l'académie de Poitiers.
Il ne peut en aucun cas être proposé au téléchargement ou à la consultation depuis un autre site.