



onisep

TOUTE L'INFO SUR LES MÉTIERS
ET LES FORMATIONS

GUIDES

**RENTRÉE
2018**

**APRÈS
LA 3^E**

**CHOISIR
SON ORIENTATION**

**ACTUALISATION
BAC 2021**

*académie
de Poitiers*



www.onisep.fr/lalibrairie

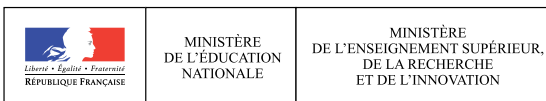

57 FILMS D'ANIMATION POUR DÉCOUVRIR LES MÉTIERS

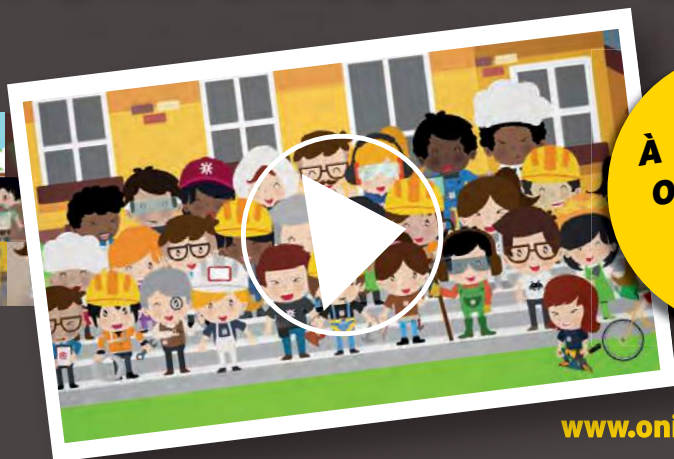

À VOIR SUR
ONISEP TV
ET SUR
YOUTUBE

À RETROUVER SUR
www.onisep.fr/Les-metiers-animes
AVEC DES FICHES MÉTIERS



MINISTÈRE
DE L'ÉDUCATION
NATIONALE

MINISTÈRE
DE L'ENSEIGNEMENT SUPÉRIEUR,
DE LA RECHERCHE
ET DE L'INNOVATION



onisep

TOUTE L'INFO SUR LES MÉTIERS
ET LES FORMATIONS

KITS PARENTS

onisep

Aidez votre enfant à préparer son projet
d'orientation après la 3^e, après le bac

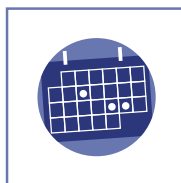

LES TEMPS FORTS
DE L'ORIENTATION

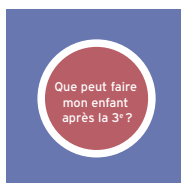

Que peut faire
mon enfant
après la 3^e ?

QUE PEUT FAIRE MON
ENFANT APRÈS LA 3^e ?

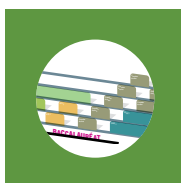

ÉTUDES APRÈS LE BAC

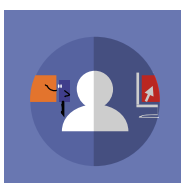

FAIRE DES ÉTUDES
EN APPRENTISSAGE



ÉLOIGNEMENT,
COÛT DES ÉTUDES

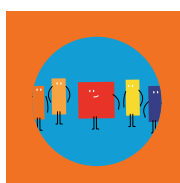

QUI PEUT VOUS AIDER ?

→ www.onisep.fr/parents



MINISTÈRE
DE L'ÉDUCATION
NATIONALE

MINISTÈRE
DE L'ENSEIGNEMENT SUPÉRIEUR,
DE LA RECHERCHE
ET DE L'INNOVATION



onisep

TOUTE L'INFO SUR LES MÉTIERS
ET LES FORMATIONS

Office national d'information
sur les enseignements et les professions
Établissement public sous tutelle
du ministère de l'Éducation nationale
et du ministère de l'Enseignement supérieur,
de la Recherche et de l'Innovation
12, mail Barthélemy Thimonnier,
CS 10450 Lognes
77437 Marne-la-Vallée Cedex 2
Tél. : 01 64 80 35 00

Directeur de la publication : Michel Quéré
Directrice adjointe de la publication :
Marie-Claude Gusto

Éditions Cross-Média
Cheffe de département :
Sandrine Marcillaud-Authier
Rédaction en chef : Claire Lanaspres
Secrétariat de rédaction : Julien Retaillaud
Correction : Valérie Doineau

Ressources documentaires
Chef de département : Gilles Foubert
Documentation : Claire Magimel,
Dominique Kanonidis, Nathalie Remonus

Handicap
Cheffe de service :
Héliène Legault-de Compiègne

Studio
Chef de service et direction artistique :
Bruno Delobelle
Maquette et mise en pages :
Corinne Dastot
Iconographie : Brigitte Gilles de la Londe

Fabrication
Cheffe de service : Marie-Christine Jugeau
Photogravure : Key Graphic (Paris)

Diffusion et commercialisation
Onisep VPC, 12 mail Barthélemy Thimonnier,
CS 10450 Lognes, 77437 Marne-la-Vallée Cedex 2
Internet : onisep.fr/lalibrairie
Relations clients : service_clients@onisep.fr
Publicité : Mistral Média
22, rue Lafayette, 75009 Paris
Directeur général : Luc Lehericy
(luc.lehericy@mistralmedia.fr)
Directeur commercial : Vivian Favro
(vivian.favro@mistralmedia.fr)
Tél. : 01 40 02 92 60

Plan de classement Onisep : ENS 72 00 20

 Le kiosque : LEGT/LP
Dépôt légal : octobre 2017
Reproduction, même partielle, interdite
sans accord préalable de l'Onisep.

DÉLÉGATION RÉGIONALE NOUVELLE-AQUITAINE
SITE DE POITIERS

Adresse : 22 rue Guillaume VII le Troubadour
BP 30615 - 86022 Poitiers Cedex
Tél. : 05 16 52 69 30

Courriel : dropoitiers@onisep.fr
Directeur délégué : Éric Mortelette
Rédactrice en chef : Laurence Chartier
Rédaction : Céline Chamard - Louise Fromard

Documentation : Pierre Martin
Conception et réalisation : Céline Chamard -
Louise Fromard

Maquette/mise en pages : Julie Labbaye
Relecture : Marie-Gwenaëlle Le Rest
Diffusion : Pierre Valier-Brasier
Imprimé en France par le Groupe des
Imprimeries Morault sur papier certifié PEFC
ISSN : 1765-4939

ISBN : 978-2-37473-031-8 (numérique)
Dépôt légal : mars 2018

Nombre d'exemplaires : 31 500
Frais de participation (hors diffusion
gratuite) : 3,5 € + 6 € (frais de port)

APRÈS LA 3^E, CHOISIR SON ORIENTATION



L'année de 3^e est une année essentielle. Pour la grande majorité d'entre vous, elle vient conclure une étape de votre formation par l'obtention du socle commun de connaissances, de compétences et de culture et du DNB (diplôme national du brevet). C'est une première validation dans un parcours scolaire qui vous amènera progressivement à une insertion dans l'emploi.

Pour vous aider dans ce processus, le « parcours Avenir » vient à l'appui de votre orientation et conforter votre projet personnel, et l'Onisep est des plus actifs pour fournir toutes les informations pouvant vous aider dans la construction et la discussion de vos choix d'orientation.

Cette année de 3^e est donc un moment déterminant pour amorcer votre poursuite d'études. Trois grandes perspectives se présentent à vous. La première répond à une logique de professionnalisation qui amène l'élève, en 2 ans, à pouvoir se présenter sur le marché du travail avec un CAP (certificat d'aptitude professionnelle) dans des domaines très variés car coexistent dans ce diplôme près de 190 spécialités qui vous permettent de prétendre à un emploi. La deuxième perspective est de s'orienter vers l'obtention d'un baccalauréat professionnel. Il s'agit pour vous de consolider vos connaissances générales tout en obtenant des compétences professionnelles dans de nombreuses spécialités de production et de services. De ce fait, le baccalauréat professionnel est tout à la fois un diplôme d'insertion professionnelle et un diplôme de poursuite d'études, en particulier avec une trajectoire à privilégier vers les STS (sections de techniciens supérieurs). Enfin, la troisième perspective est celle de la poursuite d'études en lycée, dans la voie générale et/ou technologique, avec une année de 2^{de} qui vous permettra de découvrir de nouveaux enseignements et de poursuivre votre orientation par un choix complémentaire pour les années de 1^{re} et de T^{le}. Cette dernière perspective, dominante en nombre d'élèves au niveau national, conduit également à des poursuites d'études variées dans l'enseignement supérieur.

Michel Quéré
Directeur de l'Onisep

	PAGE
Préparer son orientation en classe de 3^e	2
Les formations après la 3^e	4
Choisir la voie professionnelle	6
Le CAP	7
Le CAP agricole	7
Le bac professionnel	8
Le bac professionnel agricole	8
Liste des bacs professionnels	9
Un diplôme professionnel et après ?	10
Choisir la voie générale et technologique	12
La 2 ^{de} générale et technologique	13
Les différents bacs	17
Vos questions, nos réponses	20
Élèves en situation de handicap	22
Dans votre région	25

PRÉPARER SON ORIENTATION EN CLASSE DE 3^E

La classe de 3^e marque la fin de votre parcours au collège. Deux grandes voies de formation s'offrent à vous pour la rentrée suivante: voie générale et technologique et voie professionnelle. Vous aurez à mûrir votre choix tout au long de l'année, avec des étapes clés à respecter. Trouvez ci-après les interlocuteurs pour vous accompagner.

De septembre à décembre

Le temps de la réflexion

Dès le 1^{er} trimestre, il est important de vous informer sur les parcours de formation possibles après la 3^e et de faire le point sur vos compétences scolaires, vos goûts et vos centres d'intérêt.

- Renseignez-vous au CDI (centre de documentation et d'information) de votre collège sur les différentes formations et les métiers qui leur correspondent.
- Prévoyez des échanges avec votre professeur principal et le psychologue de l'Éducation nationale intervenant au collège.
- Préparez votre stage d'observation en milieu professionnel pour vous sensibiliser à la réalité du monde du travail et tester un projet de formation ou de métier.
- Pensez à noter sur votre agenda les rendez-vous importants de l'année comme les salons ou les JPO (journées portes ouvertes) dans les lycées, CFA (centres de formation d'apprentis) et autres établissements.
- Conservez la trace de vos recherches et renseignez le parcours Avenir dans Folios ou tout autre espace dédié comme l'ENT (espace numérique de travail) de votre collège (*lire page ci-contre*).

De janvier à février

Les intentions provisoires

Sur la fiche de dialogue ① remise par le collège, vous devez formuler un ou plusieurs vœux provisoires: - 2^{de} générale et technologique (GT) ou 2^{de} spécifique;

- 2^{de} professionnelle;
- 1^{re} année de CAP.

Parallèlement, continuez à approfondir votre information grâce aux JPO et aux mini-stages organisés dans les lycées des académies. C'est l'occasion de découvrir les filières et les spécialités, d'assister à un cours et de rencontrer des élèves et des professeurs.

En mars

La proposition du conseil de classe

Le conseil de classe du 2^e trimestre émet un avis provisoire d'orientation. Cette proposition constitue la base pour qu'avec vos parents, vous puissiez dialoguer avec votre professeur principal et le psychologue de l'Éducation nationale en vue du choix définitif.

D'avril à mai

Les choix définitifs

Vous arrêtez vos vœux définitifs et les indiquez sur la fiche de dialogue ①. N'hésitez surtout pas à formuler plusieurs vœux.

Sur le dossier de demande d'affectation ②, vous inscrirez: les formations demandées et, pour chacune, les établissements souhaités; pour la 2^{de} GT, le choix de certains enseignements d'exploration; pour la voie professionnelle, le choix des spécialités professionnelles et les modalités de formation (statut scolaire ou apprentissage).

① Fiche de dialogue

Aussi appelée fiche-navette ou fiche de liaison, elle est présente lors des différentes phases d'orientation. Y sont notés: les vœux provisoires de l'élève (au 2^e trimestre); les vœux définitifs (au 3^e trimestre); les propositions du conseil de classe; la décision d'orientation du chef d'établissement, voire celle de la commission d'appel. Ce document a une valeur juridique.

② Demande d'affectation

Dans un dossier, l'élève indique, par ordre de préférence, les formations et les établissements où il voudrait s'inscrire. Pour s'inscrire en CFA (centre de formation d'apprentis), en MFR (maison familiale rurale) ou en établissement privé, l'élève doit impérativement contacter les établissements souhaités.

③ Appel

En cas de désaccord avec l'orientation prononcée par le chef d'établissement, la famille de l'élève peut faire appel, dans un délai de 3 jours ouvrables après la notification de la décision d'orientation. Elle joint alors à la fiche de dialogue une lettre adressée au président de la commission d'appel expliquant les motifs de l'appel et/ou demandant à être entendue par la commission. La famille peut également se faire représenter.

④ Notification d'affectation

Elle indique dans quel établissement une place a été attribuée à l'élève. L'affectation est informatisée (via le logiciel Affectation des élèves par le Net, Affelnet). Elle prend en compte quatre éléments: la décision d'orientation; l'ordre des vœux de l'élève et de sa famille; les résultats scolaires de l'élève; le nombre de places disponibles. Attention: cette notification ne constitue pas une inscription.



En juin

La décision d'orientation

Le conseil de classe du 3^e trimestre formule une proposition d'orientation :

- si elle correspond à votre demande, elle devient alors la décision d'orientation, notifiée par le chef d'établissement dans la fiche de dialogue ;
 - si elle est différente, le chef d'établissement prend la décision définitive, après un entretien avec votre famille.
- En cas de désaccord avec cette décision, votre famille peut, dans un délai de 3 jours, faire appel **3** auprès d'une commission qui arrêtera la décision d'orientation définitive. À tout moment de la procédure, si vous n'obtenez pas satisfaction, vous et votre famille pouvez opter pour le maintien dans la classe d'origine.

C'est ensuite vous et votre famille qui choisissez les enseignements d'exploration ou les spécialités de diplômes professionnels. Votre demande sera satisfaite dans la limite des places disponibles, après traitement informatisé par la procédure Affelnet.

Fin juin-début juillet

L'affectation et l'inscription

À partir du 1^{er} juillet, vous recevez votre notification d'affectation **4** en lycée. Avec votre famille, vous devez impérativement vous inscrire **5** dans le délai indiqué sur le dossier. Sinon, la place qui vous a été attribuée sera considérée comme libre et pourra être proposée à un autre élève sur liste d'attente.

5 Inscription

Certains collèges permettent aux familles de valider *via* un compte Internet la demande d'inscription de leur enfant dans le lycée où il a été affecté. Sinon, un dossier est remis par le lycée à la suite de la procédure d'affectation. Le contenu du dossier d'inscription varie d'un lycée à l'autre.

En général, il comprend : le formulaire de demande d'inscription à compléter avec le certificat de sortie de l'établissement d'origine indiquant la décision de fin d'année, les bulletins scolaires de l'année de 3^e, un justificatif de domicile et des photos d'identité de l'élève.

INFO +

L'entretien personnalisé d'orientation

Organisé avec le psychologue de l'Éducation nationale du collège dès que possible dans l'année, cet entretien se déroule avec le professeur principal, vous et votre famille. L'objectif est de vous aider à faire le point sur votre scolarité et d'envisager les poursuites d'études qui vous conviennent.

Le parcours Avenir

Mis en place de la classe de 6^e à la terminale, ce parcours éducatif vous permet de vous informer pour bien préparer votre orientation, de réfléchir à votre projet personnel et de découvrir le monde économique et professionnel, par exemple par une visite ou un stage en entreprise, des activités en classe conduites par vos enseignants ou le psychologue de l'Éducation nationale. **L'application numérique Folios** vous permet de conserver la trace de ces informations, de vos expériences et de vos compétences scolaires et extrascolaires.

Handicap et affectation

Élèves en situation de handicap, vous bénéficiez de priorités d'affectation. Faites le point sur vos résultats scolaires et vos projets d'orientation avec votre enseignant référent, votre professeur principal, le psychologue de l'Éducation nationale et le médecin de l'Éducation nationale. Visitez les établissements que vous souhaitez intégrer et rencontrez leurs responsables. À partir de là, vous pourrez ajuster votre projet de poursuite d'études.

LES FORMATIONS APRÈS LA 3^E

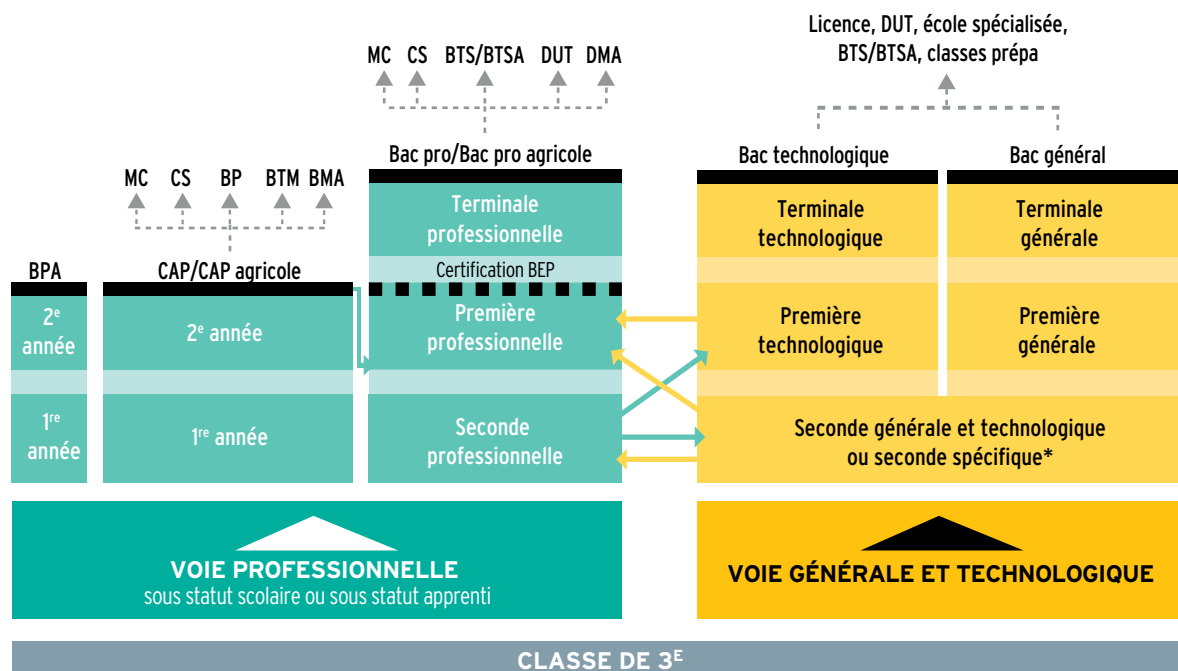

© Onisep 2017

⇒ Passerelles entre les différentes voies

CAP/CAP agricole

Premier niveau de qualification professionnelle, le CAP vise l'acquisition de techniques précises pour exercer un métier. On peut aussi poursuivre ses études, notamment en bac professionnel. *Lire p. 7.*

Bac professionnel/bac professionnel agricole

Décliné dans de nombreuses spécialités, le bac professionnel offre un accès direct à l'emploi. La poursuite d'études est toutefois possible, notamment en BTS/BTSA. *Lire p. 8.*

Bac technologique

Huit séries au choix : ST2S, STAV, STD2A, STHR, STI2D, STL, STMG, TMD. Le bac technologique conduit principalement à des études supérieures techniques à bac + 2 (BTS/BTSA ou DUT), voire plus longues (écoles d'ingénieurs, de commerce, licence...). *Lire p. 17.*

Bac général

La voie générale se compose d'un socle de culture commune, de disciplines de spécialité, de temps dédié à l'orientation et d'enseignements facultatifs. *Lire p. 16 et suivantes.*

LEXIQUE

BEP : brevet d'études professionnelles

BMA : brevet des métiers d'art

BP : brevet professionnel

BPA : brevet professionnel agricole

BTM : brevet technique des métiers

BTS/BTSA : brevet de technicien supérieur/
brevet de technicien supérieur agricole

CAP/CAP agricole : certificat d'aptitude professionnelle/
certificat d'aptitude professionnelle agricole

CS : certificat de spécialisation agricole

DMA : diplôme des métiers d'art

DUT : diplôme universitaire de technologie

MC : mention complémentaire

* Deux bacs technologiques se préparent à partir d'une 2^{de} spécifique : STHR (sciences et technologies de l'hôtellerie et de la restauration) ; TMD (techniques de la musique et de la danse).

Les outils de la réussite au lycée !

CASIO®

NOUVEAU

RETROUVEZ NOS RESSOURCES PÉDAGOGIQUES ET NOS TUTORIELS SUR WWW.CASIO-EDUCATION.FR OU SUR NOTRE CHAÎNE **You Tube** CASIO EDUCATION

fx-CP400+E

- Grand écran couleur LCD tactile au doigt et au stylet
- Calcul formel avancé : primitives, dérivées, limites...
- Calcul vectoriel et matriciel
- Géométrie dynamique et Graphes 3D

N°1
au lycée*

Graph 35+E

- Écriture naturelle en 2D
- Graphiques dynamiques
- Calcul matriciel
- Suites

MODE EXAMEN INTÉGRÉ

CONFORME À LA NOUVELLE RÉGLEMENTATION DU BACCALAURÉAT ET DES EXAMENS DU SUPÉRIEUR 2018

*37,8% de parts de marché valeur (Source étude de marché réalisée sur Panelmarket calculatrices graphiques, janvier à décembre 2015)

Toutes les calculatrices CASIO sont conformes au programme scolaire du ministère de l'Éducation nationale

www.casio-education.fr

CHOISIR LA VOIE PROFESSIONNELLE

Objectif: se préparer à un métier en 2 ans avec le CAP ou en 3 ans avec le bac professionnel, tout en gardant la possibilité de poursuivre ses études. Ces formations peuvent être suivies sous statut scolaire ou en apprentissage.



↳ Des cours généraux

En 1^{re} année de CAP ou en 2^{de} professionnelle, comme au collège, vous suivrez des enseignements généraux (français, mathématiques, histoire-géographie, langue étrangère, etc.). Mais vous les verrez sous un jour nouveau: plus concrets et davantage en relation avec les métiers préparés, comme la biologie pour la coiffure ou les sciences physiques pour l'électricité.

↳ Des enseignements professionnels

La moitié de l'emploi du temps sera consacrée aux enseignements professionnels: vous y apprendrez les techniques et les gestes du métier à l'aide d'outils et de matériels spécifiques. Ceux-ci se déroulent en cours, mais aussi sous forme de TP (travaux pratiques) et d'ateliers, en laboratoire, en salle informatique, parfois en extérieur. Le travail en petits groupes et en équipes est privilégié pour favoriser votre autonomie et rendre les relations avec les enseignants plus directes. Des projets liés à vos centres d'intérêt (sportifs, artistiques, à caractère professionnel, etc.) sont aussi prévus.

↳ Des stages en entreprise

En CAP ou bac professionnel, vous aurez plusieurs périodes de formation en milieu professionnel (12 à 22 semaines) pour vous confronter à des situations de travail en conditions réelles et découvrir le fonctionnement d'une entreprise. Le lycée vous prépare et vous accompagne dans vos démarches pour aller à la rencontre des entreprises. Ces stages en milieu professionnel vous permettent d'acquérir des compétences qui sont nécessaires pour la validation du diplôme préparé.

↳ Et pourquoi pas l'apprentissage ?

Choisir l'apprentissage, c'est suivre une formation qui alterne périodes de cours en CFA (centre de formation d'apprentis) et périodes de travail en entreprise. Très souvent, le rythme est de 1 semaine en cours et de 2 semaines chez l'employeur. L'apprentissage s'effectue soit sur la totalité du CAP ou du bac professionnel, soit sur une partie du cursus, par exemple la ou les deux dernières années de formation. Il s'adresse aux jeunes âgés de 16 à 25 ans. En tant qu'apprenti, vous signez un contrat de travail qui fait de vous un salarié à part entière de l'entreprise. Vous devez adopter les codes du monde professionnel (assiduité, ponctualité, sérieux dans le travail) et avez les mêmes vacances que les autres salariés (en général 5 semaines de congés payés par an). Vous recevez une rémunération qui va de 370 à 1154 € par mois selon votre âge et l'année du contrat. Pour signer un contrat d'apprentissage, il vous faut, avec l'aide de votre établissement, chercher une entreprise. Mieux vaut s'y prendre très tôt dans l'année pour effectuer ces démarches. Une fois l'entreprise d'accueil trouvée, c'est cette dernière qui vous inscrit en CFA.

Pour les élèves en situation de handicap, l'apprentissage est accessible sans limite d'âge. Ceux-ci peuvent prolonger la durée de leur contrat et suivre un enseignement à distance s'ils ne peuvent pas fréquenter le CFA. Ils peuvent également bénéficier d'un aménagement de leurs conditions de travail en entreprise. ■

INFO +

Période d'accueil

À la rentrée scolaire, les lycées professionnels organisent une période d'accueil pour favoriser votre intégration au sein de l'établissement, vous expliquer les attentes des équipes pédagogiques et vous sensibiliser au monde de l'entreprise.

Consolidation de l'orientation

Au début de la 1^{re} année de CAP ou de 2^{de} professionnelle, vous pouvez changer de secteur professionnel ou de voie d'orientation, s'il s'avère que la formation ou la spécialité ne vous correspond pas. Cette démarche peut s'effectuer jusqu'aux vacances de la Toussaint sur proposition de l'équipe pédagogique, avec votre accord et celui de vos parents.

Entretien personnalisé d'orientation

Dès l'entrée en 2^{de} professionnelle ou en 1^{re} année de CAP, vous bénéficiez, autant que possible avec vos parents, d'un entretien personnalisé d'orientation. Son but: vous aider à atteindre vos objectifs et répondre au plus vite aux questions que vous vous posez.

Le CAP

Le certificat d'aptitude professionnelle (diplôme de niveau V) vise l'acquisition de techniques précises pour exercer un métier.

Il est décliné dans près de 190 spécialités, relevant de différents domaines :

- agriculture, élevage, aménagement, forêt;
- alimentation, hôtellerie, restauration;
- arts, artisanat, audiovisuel;
- automobile, engins;
- bâtiment, travaux publics;
- bois, ameublement;
- chimie, physique;
- commerce, vente;
- électricité, électronique, énergie;
- gestion-administration;
- hygiène, sécurité;
- industries graphiques;
- matériaux : métaux, plastiques, papier;
- productique, mécanique;
- santé, social, soins;
- sports, loisirs;
- textile, habillement;
- transport, magasinage.

Retrouvez l'ensemble des spécialités sur www.onisep.fr.

Le CAP se déroule en 2 ans, qui comprennent :

- **des enseignements généraux** (français, histoire-géographie; mathématiques-sciences; langue vivante étrangère...), qui couvrent presque la moitié de l'emploi du temps hebdomadaire. Certains sont appliqués à des activités professionnelles, par exemple la biologie dans le domaine de la coiffure, ou les sciences physiques en électricité;
- **des enseignements technologiques et professionnels**, qui représentent un peu plus de la moitié de l'emploi du temps. Ils se déroulent sous forme de cours, de TP (travaux pratiques) et de travaux en atelier, en intérieur ou en extérieur, en fonction de la spécialité choisie;
- **des périodes de formation en milieu professionnel** (12 à 16 semaines de stages selon les spécialités, réparties sur les 2 ans).

Le CAP peut se préparer sous statut scolaire ou en apprentissage sur la totalité ou une partie du cursus (*lire page ci-contre*).

→ Enseignements et horaires en 1^{re} année de CAP

Enseignements obligatoires	Horaires hebdomadaires
Français, histoire-géographie	3 h 30 ou 4 h ^(a)
Mathématiques-sciences ^(b)	3 h 30 ou 4 h ^(a)
Langue vivante	2 h
Arts appliqués et cultures artistiques	2 h
Éducation physique et sportive	2 h 30
Prévention, santé, environnement	1 h
Enseignement moral et civique	30 min
Enseignement technologique et professionnel	17 h ou 18 h
Aide individualisée ^(c)	1 h
Enseignements facultatifs	
Atelier d'expression artistique	2 h
Atelier d'éducation physique et sportive	2 h
Total horaires hebdomadaires	de 33 h à 39 h

(a) Horaires variables selon la spécialité.

(b) Sciences appliquées ou sciences physiques en fonction de la spécialité.

(c) Cet horaire est réservé à certains élèves en français et/ou en mathématiques.

Le CAP agricole

Le certificat d'aptitude professionnelle agricole est décliné dans une dizaine de spécialités. Il comprend :

- **3 modules d'enseignement général communs à toutes les spécialités**, incluant lettres; histoire-géographie; éducation socio-culturelle; mathématiques; technologies de l'informatique et du multimédia; sciences économiques, sociales et de gestion; biologie-écologie; éducation physique et sportive; langues vivantes;
- **4 modules d'enseignement professionnel** (sciences et techniques professionnelles);
- **1 stage individuel de 12 semaines en milieu professionnel**;
- **1 stage collectif de 1 semaine** sur l'éducation à la santé, à la sécurité et au développement durable;
- **5 heures par semaine pour permettre une individualisation des parcours** (renforcement des connaissances pour poursuivre des études...);
- 3 heures de pluridisciplinarité;
- 1 enseignement facultatif.

Pour les CAP agricoles, il y a une grille horaire différente par spécialité. Pour en savoir plus : www.chlorofil.fr, rubrique « Diplômes et référentiels ».

INFO +

3^e Segpa : objectif CAP ou CAP agricole

La plupart des élèves de 3^e des Segpa (sections d'enseignement général et professionnel adapté) se dirigent vers un CAP ou un CAP agricole pour apprendre un métier.

Le BPA (brevet professionnel agricole)

Diplôme de niveau CAP, le BPA est un diplôme national du ministère de l'Agriculture. Il se prépare en 2 ans après la 3^e, en apprentissage.

Il atteste une qualification professionnelle d'ouvrier qualifié dans le domaine agricole. Il existe 9 spécialités de BPA.

Diplômes et niveaux de qualification

Niveau V : CAP, BEP, BPA.

Niveau IV : bac général, technologique ou professionnel, BP ou équivalent.

Niveau III : diplômes de niveau bac + 2 (DUT, BTS, écoles des formations sanitaires ou sociales ou équivalent).

Niveau II : diplômes de niveau bac + 3 (licence, licence professionnelle ou équivalent) ou bac + 4 (master 1 ou équivalent).

Niveau I : diplômes de niveau bac + 5 et plus (master 2, doctorat, diplôme de grande école ou équivalent).

Le bac professionnel

Le bac professionnel (diplôme de niveau IV) a pour objectif principal l'accès direct à l'emploi. Il permet aussi d'envisager la poursuite d'études dans le supérieur, en particulier en BTS (brevet de technicien supérieur, en 2 ans).

Il s'organise en 3 ans :

- la 2^{de} professionnelle qui vous permet d'aborder un champ professionnel (assez large) ou une filière (plus spécialisée) et commence à vous préparer à un bac professionnel précis ;
- la 1^{re} professionnelle ;
- la terminale professionnelle.

La formation comprend :

- **des enseignements généraux** identiques pour tous les élèves, quelle que soit la spécialité de bac professionnel ;
- **des enseignements professionnels et des enseignements généraux liés à la spécialité du bac professionnel**, avec des différences selon que le bac professionnel relève du secteur de la production (agriculture, espaces verts, génie civil, matériaux, mécanique-électricité, etc.) ou du secteur tertiaire (transport, logistique, commerce, gestion, services aux personnes, etc.) ;
- **des périodes de formation en milieu professionnel** (22 semaines de stages réparties sur les 3 ans) ;
- **un accompagnement personnalisé** : tout au long du parcours de bac professionnel, ce dispositif vous sera proposé en fonction de vos besoins et de vos projets personnels. Cet accompagnement personnalisé pourra prendre la forme d'un travail de soutien, d'approfondissement et d'aide à l'orientation, en particulier pour la préparation à la poursuite d'études.

Le bac professionnel peut se préparer sous statut scolaire ou en apprentissage pour la totalité ou une partie du cursus (*lire p. 6*).

→ Enseignements et horaires en bac professionnel du secteur tertiaire

Enseignements professionnels et enseignements généraux liés à la spécialité	Horaires hebdomadaires moyens ^(a)
Enseignements professionnels	13 h 45 environ
Prévention-santé-environnement	1 h
Français et/ou mathématiques et/ou langue vivante et/ou arts appliqués	1 h 45 environ
Enseignements généraux	
Français, histoire-géographie	4 h
Enseignement moral et civique	30 min
Mathématiques	2 h environ
Langues vivantes 1 et 2 ^(b)	4 h environ
Arts appliqués-cultures artistiques	1 h
Éducation physique et sportive	2 h ou 3 h
Accompagnement personnalisé	2 h 30
Total horaires hebdomadaires	de 32 h 30 à 33 h 30

(a) Ces horaires, donnés à titre indicatif, peuvent varier selon les établissements, et d'une année à l'autre.

(b) Les élèves ayant opté pour les bacs professionnels commerce, gestion-administration, logistique, métiers de la sécurité, services de proximité et vie locale, vente suivront un enseignement général de langue vivante 2 (LV2) obligatoire.

→ Enseignements et horaires en bac professionnel du secteur de la production

Enseignements professionnels et enseignements généraux liés à la spécialité	Horaires hebdomadaires moyens ^(a)
Enseignements professionnels	13 h 45 environ
Économie-gestion	1 h
Prévention-santé-environnement	1 h
Français et/ou mathématiques et/ou langue vivante et/ou sciences physiques et chimiques et/ou arts appliqués	1 h 45 environ
Enseignements généraux	
Français, histoire-géographie	4 h
Enseignement moral et civique	30 min
Mathématiques, sciences physiques et chimiques	4 h environ
Langue vivante	2 h environ
Arts appliqués-cultures artistiques	1 h
Éducation physique et sportive	2 h ou 3 h
Accompagnement personnalisé	2 h 30
Total horaires hebdomadaires	de 33 h 30 à 34 h 30

(a) Ces horaires, donnés à titre indicatif, peuvent varier selon les établissements, et d'une année à l'autre.

Le bac professionnel agricole

Il comprend :

- **des enseignements généraux** (français, histoire-géographie, documentation, langue vivante, biologie-écologie, mathématiques, physique-chimie, informatique, éducation socioculturelle, éducation physique et sportive) ;
- **des enseignements professionnels** (techniques professionnelles, sciences économiques) ;
- **des enseignements à l'initiative des établissements** ;
- **un stage collectif** pour l'éducation à la santé et au développement durable (1 semaine en 2^{de} professionnelle et 1 semaine sur le cycle terminal) ;
- **des travaux pratiques renforcés** (chantier école) ;
- **une mise à niveau des élèves** (1 semaine en 2^{de} professionnelle) ;
- **des périodes de formation en milieu professionnel** (18 à 22 semaines de stages dont 4 à 6 semaines en 2^{de} professionnelle).

Pour connaître les enseignements et les horaires de la voie professionnelle agricole, rendez-vous sur www.chlorofil.fr, rubrique « Diplômes et référentiels ».

INFO +

En quoi consiste aujourd'hui le BEP ?

Le BEP (brevet d'études professionnelles) constitue une certification intermédiaire du cursus bac professionnel en 3 ans. C'est-à-dire que sa préparation est intégrée dans la formation du bac professionnel. Sa présentation est obligatoire pour les élèves sous statut scolaire, facultative pour les apprentis. Les épreuves sont majoritairement évaluées en CCF (contrôle en cours de formation). Le BEP reste un diplôme national de niveau V, comme le CAP (*lire p. 7*).

→ Liste des bacs professionnels (dont agricoles)

Accompagnement, soins et services à la personne, options A : à domicile; B : en structure
Accueil-relation clients et usagers
Aéronautique, options : avionique; structure; systèmes
Agroéquipement
Aménagement et finition du bâtiment
Aménagements paysagers
Artisanat et métiers d'art, options : communication visuelle plurimédia; facteur d'orgues organier; facteur d'orgues tuyautier; marchandisage visuel; métiers de l'enseigne et de la signalétique; tapissier d'ameublement; verrerie scientifique et technique
Aviation générale
Bio-industries de transformation
Boucher-charcutier-traiteur
Boulangier-pâtissier
Commerce
Commercialisation et services en restauration
Conducteur transport routier marchandises
Conduite et gestion de l'entreprise agricole
Conduite et gestion de l'entreprise hippique
Conduite et gestion de l'entreprise vitivinicole
Conduite et gestion des entreprises maritimes, options commerce; pêche; plaisance professionnelle
Conduite et gestion d'une entreprise du secteur canin et félin
Construction des carrosseries
Cuisine
Cultures marines
Électromécanicien marine
Esthétique, cosmétique, parfumerie
Étude et définition de produits industriels
Étude et réalisation d'agencement
Façonnage de produits imprimés, routage
Fonderie
Forêt
Gestion-administration
Gestion des milieux naturels et de la faune
Gestion des pollutions et protection de l'environnement
Hygiène, propreté, stérilisation
Interventions sur le patrimoine bâti, options A : maçonnerie; B : charpente; C : couverture
Laboratoire contrôle qualité
Logistique
Maintenance des équipements industriels
Maintenance des matériels, options A : matériels agricoles; B : matériels de travaux publics et de manutention; C : matériels d'espaces verts
Maintenance des véhicules, options A : voitures particulières; B : véhicules de transport routier; C : motocycles
Maintenance nautique
Menuisier aluminium verre
Métiers de l'électricité et de ses environnements connectés
Métiers de la mode-vêtements
Métiers de la sécurité
Métiers du cuir, options chaussures; maroquinerie; sellerie-garnissage

Métiers du pressing et de la blanchisserie
Métiers et arts de la pierre
Microtechniques
Optique-lunetterie
Ouvrages du bâtiment : métallerie
Perruquier-posticheur
Photographie
Pilote de ligne de production
Plastiques et composites
Poissonnier-écailler-traiteur
Procédés de la chimie, de l'eau et des papiers cartons
Productions aquacoles
Productions horticoles
Productique mécanique, option décolletage
Prothèse dentaire
Réalisation de produits imprimés et plurimédia, options A : productions graphiques; B : productions imprimées
Réparation des carrosseries
Services aux personnes et aux territoires
Services de proximité et vie locale
Systèmes numériques, options A : sûreté et sécurité des infrastructures de l'habitat et du tertiaire; B : audiovisuels, réseau et équipement domestiques; C : réseaux informatiques et systèmes communicants
Technicien conseil-vente de produits de jardin
Technicien conseil-vente en alimentation, options produits alimentaires; vins et spiritueux
Technicien conseil-vente en animalerie
Technicien constructeur bois
Technicien d'études du bâtiment, options A : études et économie; B : assistant en architecture
Technicien d'usinage
Technicien de fabrication bois et matériaux associés
Technicien de maintenance des systèmes énergétiques et climatiques
Technicien de scierie
Technicien du bâtiment : organisation et réalisation du gros œuvre
Technicien du froid et du conditionnement de l'air
Technicien en appareillage orthopédique
Technicien en chaudronnerie industrielle
Technicien en expérimentation animale
Technicien en installation des systèmes énergétiques et climatiques
Technicien gaz
Technicien géomètre-topographe
Technicien menuisier-agenceur
Technicien modelleur
Technicien outilleur
Techniques d'interventions sur installations nucléaires
Traitements des matériaux
Transport
Transport fluvial
Travaux publics
Vente (prospection, négociation, suivi de clientèle)

Un diplôme professionnel et après ?

Dans de nombreux secteurs, CAP et bac professionnel suffisent pour démarrer dans un métier et vous pourrez vous présenter sur le marché du travail tout de suite. Vous pouvez également continuer à vous former.

Après un CAP ou un bac professionnel

Le MC (mention complémentaire)

La MC se prépare en une année sous statut scolaire ou en apprentissage. Elle permet de se spécialiser dans un domaine précis et facilite l'insertion dans la vie active après un premier diplôme professionnel. Par exemple, après un CAP coiffure, possibilité de préparer une MC coiffure coupe couleur ; après un bac pro commercialisation et services en restauration, une MC employé barman ou organisateur de réception...

Le CS (certificat de spécialisation agricole)

Le CS se prépare en une année, en apprentissage, après un CAP agricole ou un bac professionnel agricole selon les spécialités. Il permet d'acquérir des compétences professionnelles complémentaires (diagnostic et taille des arbres, par exemple).

Après un CAP

Le BP (brevet professionnel)

Le BP se prépare en 2 ans, en apprentissage. Il met l'accent sur la maîtrise d'un métier (électricien, libraire, boucher, menuisier...). Il est exigé dans certaines professions (par exemple, fleuriste, coiffeur ou pâtissier) pour s'installer à son compte.

Le bac professionnel

On peut préparer un bac professionnel dans une spécialité en cohérence avec celle de son CAP. Vous pourrez rejoindre directement une 1^{re} professionnelle, ce qui permet de préparer le bac professionnel en 2 ans.

Le BMA (brevet des métiers d'art)

Le BMA se prépare en 2 ans après un CAP des métiers d'art. Il forme des spécialistes en conception, mise au point, fabrication, réparation d'objets fabriqués en petites séries ou à l'unité (en joaillerie, reliure, verre, céramique, ébénisterie, etc.).

Le BTM (brevet technique des métiers)

Le BTM se prépare en 2 ans. Il permet de devenir chef d'atelier dans une entreprise artisanale, ou chef de fabrication dans les services de la production et de la commercialisation. Domaines professionnels concernés: métiers de bouche (chocolatier, glacier ou pâtissier, par exemple), énergie-électricité, mécanique, bois-ameublement, photographie, agriculture, fleuristerie, paramédical, etc. Le BTM n'est pas un diplôme de l'Éducation nationale; il est délivré par les chambres de métiers et de l'artisanat.

À noter: après un CAP, vous pouvez aussi préparer un autre CAP en une année pour renforcer votre polyvalence.

Après un bac professionnel

Le BTS/BTSA (brevet de technicien supérieur/ agricole)

Le BTS/BTSA se prépare en 2 ans, sous statut scolaire ou en apprentissage. Tourné vers la pratique, il permet d'acquérir des compétences dans un domaine pointu (transport, électronique, édition, design, etc.). Environ un quart des bacheliers professionnels (apprentis compris) poursuivent en BTS ou BTSA. Un bon dossier scolaire et une forte motivation sont nécessaires. L'obtention du bac professionnel avec la mention «bien» ou «très bien» donne l'accès de droit à un BTS du même domaine.

Le DMA (diplôme des métiers d'art)

Le DMA se prépare en 2 ans, sous statut scolaire ou en apprentissage, après un bac pro artisanat et métiers d'art. Il forme des techniciens ou des artisans créateurs, spécialisés en arts du bijou, de l'habitat, en arts graphiques, du textile, du costume, du décor architectural, de l'horlogerie, de la lutherie, de la régie de spectacle ou du cinéma d'animation...

Le DUT (diplôme universitaire de technologie)

Le DUT se prépare en 2 ans, sous statut scolaire ou en apprentissage. Il vise la polyvalence dans un domaine professionnel assez large pour s'adapter à une famille d'emplois. Cette filière d'études convient moins au profil des bacheliers professionnels, car elle privilégie la théorie et non la pratique, et sélectionne les étudiants à partir des matières générales. ■

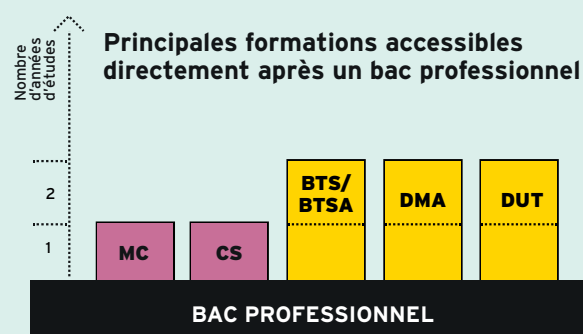
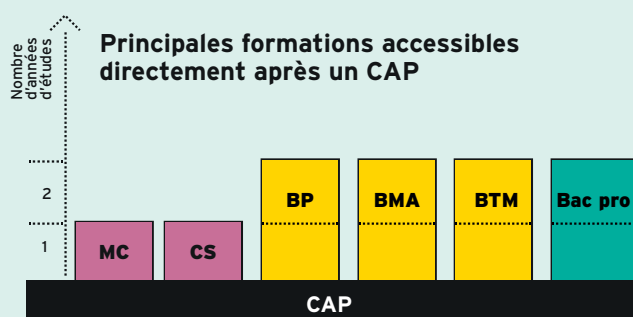

Séjours Linguistiques, Cours de Langues et Etudes à l'Étranger

Contactez EF
au 01 42 61 46 26
www.ef.com

 @EF_France

 @EF_France | #EF4ever

 #EF4ever



Campus Internationaux
de Langues



 **Academy**
INTERNATIONAL
BOARDING SCHOOLS

ETUDIE AU LYCÉE EN ANGLETERRE OU AUX ETATS-UNIS

www.ef.fr/academy



- › Étudie dans un lycée international
- › Obtiens ton baccalauréat à l'étranger
- › Programmes de la Troisième à la Terminale
- › Vis en résidence avec plus de 75 nationalités différentes
- › Prépare ton entrée dans une université reconnue

Pour plus d'information, contactez
iaeurope@ef.com ou
+41 43 43 04 093

CHOISIR LA VOIE GÉNÉRALE ET TECHNOLOGIQUE

Objectif: préparer, en 3 ans (2^{de}, 1^{re} et terminale), un bac général ou un bac technologique, des diplômes visant essentiellement une poursuite d'études dans le supérieur.

© iStock.com



➤ En classe de 2^{de}: se déterminer

La classe de 2^{de} générale et technologique doit vous permettre de préparer et de préciser vos choix pour une orientation en classe de 1^{re}, soit générale, soit technologique.

L'emploi du temps comprend une part importante d'enseignements communs à tous les élèves pour acquérir une solide culture générale et des méthodes de travail.

S'y ajoutent des enseignements d'exploration au choix (deux, le plus souvent), qui permettent d'approfondir ses connaissances, mais aussi de tester ses aptitudes. S'ils aident à anticiper et à construire son parcours de formation, ces enseignements ne sont toutefois pas déterminants pour la suite. Ils ne constituent pas un prérequis exigé pour accéder à un baccalauréat.

À noter: l'accès en série TMD (techniques de la musique et de la danse) se fait à partir d'une 2^{de} spécifique (admission sur dossier, entretien et tests d'aptitude). L'accès en série STHR (sciences et technologies de l'hôtellerie et de la restauration) se fait à partir d'une 2^{de} spécifique ou d'une 2^{de} générale et technologique.

! LES NOUVEAUTÉS À LA RENTRÉE 2018 POUR LES ÉLÈVES DE 2^{DE}

- Un test de positionnement numérique aura lieu en début d'année pour permettre à chacun de savoir où il en est en français et en mathématiques.
- Un accompagnement personnalisé tout au long de l'année sera concentré sur la maîtrise de l'expression écrite et orale.
- 54 heures d'aide à l'orientation pour accompagner chacun vers la classe de 1^{re}.



➤ En classes de 1^{re} et de terminale

À partir de la rentrée 2019 (pour les élèves de 1^{re}), l'organisation du lycée général et technologique va évoluer pour préparer au nouveau baccalauréat.

La voie générale

Elle offrira trois types d'enseignements:

- Un large socle de culture commune, humaniste et scientifique;
- Des disciplines de spécialité choisies par l'élève;
- Un temps d'aide à l'orientation tout au long du lycée pour préparer les choix de parcours et, à terme, l'entrée dans l'enseignement supérieur.

Chaque élève peut aussi choisir un enseignement facultatif en 1^{re} (deux en terminale). Lire p. 16.

La voie technologique

Elle propose différentes séries (sciences et technologies de la santé et du social, sciences et technologies du design et des arts appliqués, sciences et technologies de l'hôtellerie et de la restauration, etc.). Lire p. 17.

Toutes bénéficient d'enseignements communs qui sont complétés, en fonction des choix opérés, par des mathématiques, de la physique-chimie, etc.

Nota bene: En fin de 1^{re}, l'élève passe l'épreuve anticipée de français, à l'écrit et à l'oral. ■

INFO +

Parcours de formation

En collaboration avec le psychologue de l'Éducation nationale et votre professeur principal, un tuteur (enseignant, enseignant documentaliste ou conseiller principal d'éducation) peut vous accompagner, de la 2^{de} à la terminale, pour vous aider et vous guider dans vos choix de formation.

Remise à niveau

Sur recommandation du conseil de classe, des stages de remise à niveau peuvent vous être proposés au cours de l'année scolaire ou pendant les vacances. Ils vous permettront de consolider vos compétences et d'améliorer vos méthodes de travail.

L'évaluation des langues et l'ouverture européenne et internationale

Chaque élève étudiera deux langues vivantes, comme aujourd'hui. L'écrit sera évalué selon les standards européens dans le cadre des épreuves communes. L'oral sera apprécié d'après les mêmes standards, à partir de février de l'année de terminale, selon les dispositions actuelles. Parallèlement, la logique de certification a vocation à se développer, en direction d'abord des élèves qui suivent des cursus à dimension internationale (sections internationales, sections européennes, etc.) ou qui choisissent la spécialité langues et littératures étrangères.

La 2^{de} générale et technologique

Cette première année de lycée va vous permettre d'acquérir une culture générale commune, de découvrir de nouvelles disciplines et ainsi de vous orienter vers la voie générale ou la voie technologique.

8 enseignements communs

Vous suivrez huit enseignements communs, qui représenteront la grande partie de votre emploi du temps hebdomadaire.

■ Français (4 h)

Quatre grands genres littéraires (roman, théâtre, poésie, écrits d'argumentation) sont étudiés à différents moments de l'histoire littéraire (entre les XVII^e et XX^e siècles) au travers des groupements de textes et des œuvres complètes. En vue des épreuves du baccalauréat, la pratique du commentaire de texte (écrit et oral) et de l'écriture d'invention est approfondie, et la dissertation littéraire est abordée.

■ Histoire-géographie (3 h)

L'histoire des Européens est replacée dans celle du monde, de l'Antiquité au milieu du XIX^e siècle.

En géographie, le programme, centré sur les questions du développement durable, comporte quatre thèmes : enjeux du développement ; gérer les ressources terrestres ; aménager la ville ; gérer les espaces terrestres.

■ Langues vivantes étrangères (5 h 30)

L'objectif des LV1 et LV2 est de développer des compétences de communication : compréhension de la langue à partir de supports variés, expression orale, expression écrite et découverte de la culture des sociétés dont on étudie la langue.

■ Mathématiques (4 h)

Le programme est organisé autour de trois domaines : fonctions ; géométrie ; statistiques et probabilités. Les activités mathématiques sont diversifiées : chercher, expérimenter, en particulier à l'aide d'outils logiciels ; appliquer des techniques et mettre en œuvre des algorithmes ; raisonner, démontrer ; expliquer oralement une démarche, communiquer un résultat, à l'oral ou par écrit.

■ Physique-chimie (3 h)

Trois thèmes centraux (la santé ; la pratique du sport ; l'Univers) permettent d'aborder de grandes questions de société, tout en dispensant des connaissances scientifiques. Une place importante est donnée à la démarche scientifique et à l'approche expérimentale.

■ Sciences de la vie et de la Terre (1 h 30)

Les trois thématiques de SVT (la Terre dans l'Univers, la vie et l'évolution du vivant ; les enjeux planétaires contemporains ; le corps humain et la santé) traitent des grands problèmes auxquels l'humanité se trouve aujourd'hui confrontée. C'est l'occasion de travailler les méthodes d'argumentation des sciences.

■ Éducation physique et sportive (2 h)

L'EPS offre une pratique adaptée et diversifiée d'activités physiques, sportives et artistiques, par exemple course, natation, gymnastique, sports collectifs, danse. L'objectif est de développer sa motricité et d'entretenir sa santé.

■ Enseignement moral et civique (30 min)

À partir d'études de cas autour de « La personne et l'État de droit » et « Égalité et discrimination », les élèves sont amenés à identifier et à expliciter les valeurs éthiques et les principes civiques, à développer leur expression personnelle, leur argumentation et leur sens critique, tout en s'impliquant dans le travail d'équipe.

Des enseignements d'exploration

Ces enseignements sont destinés à vous sensibiliser à des matières que vous retrouverez en 1^{re} et en terminale, et dans vos études supérieures. L'offre varie selon les établissements. Vous en choisirez deux selon les modalités suivantes :

→ Un enseignement d'économie, au choix parmi :

■ Principes fondamentaux de l'économie et de la gestion (1 h 30)

Découvrir les notions fondamentales de l'économie et de la gestion par l'observation et l'étude de structures concrètes : qu'est-ce qu'une entreprise, une association ?

■ Sciences économiques et sociales (1 h 30)

Découvrir les notions et méthodes spécifiques aux sciences économiques et à la sociologie, à partir de quelques grandes problématiques contemporaines, comme la consommation des ménages ou la production des entreprises.

→ Un autre enseignement, au choix parmi :

■ Biotechnologies (1 h 30)

Découvrir les protocoles expérimentaux et les procédés bio-industriels liés aux biotechnologies ; aborder les questions de qualité et de sécurité biologiques ; réfléchir à la place des sciences et des biotechnologies dans la société actuelle.

■ Création et activités artistiques (1 h 30)

Explorer divers lieux et formes en relation avec la création artistique contemporaine ; apprécier les enjeux économiques, humains et sociaux de l'art ; découvrir les formations et les métiers artistiques et culturels. Au choix : arts du son, arts du spectacle, arts visuels ou patrimoines.





■ **Création et innovation technologiques (1h30)**

Comprendre la conception d'un produit ou d'un système technique faisant appel à des principes innovants et répondant aux exigences du développement durable : comment fait-on pour avoir de bonnes idées ?, comment les présenter pour convaincre ?, etc.

■ **Écologie, agronomie, territoire et développement durable (3 h)**

Découvrir un territoire rural ou périurbain, son organisation, ses projets et sa valorisation dans une perspective de durabilité, en s'appuyant sur des cas réels, en lien avec le développement durable. Les cours peuvent avoir lieu en classe et sur le terrain. Enseignement proposé uniquement en lycée agricole.

■ **Informatique et création numérique (1h 30)**

Faire découvrir la science informatique qui se cache derrière les pratiques numériques quotidiennes. Par exemple, à travers l'utilisation et le fonctionnement d'un ordinateur ; le codage des textes, des images et des sons ; la programmation ; la communication en réseaux.

■ **Langues et cultures de l'Antiquité : latin ou grec (3 h)**

Explorer trois sujets d'études : l'homme romain/grec, le monde romain/grec, les figures héroïques et mythologiques ; pratiquer la lecture des textes, notamment un extrait significatif d'une œuvre intégrale.

■ **Langue vivante 3 étrangère ou régionale (3 h)**

Découvrir une langue nouvelle et une autre culture ; acquérir les bases de la communication orale et écrite, ainsi qu'un nouveau système graphique pour certaines langues.

■ **Littérature et société (1h 30)**

Connaître les enjeux, la variété et l'intérêt d'une formation littéraire et humaniste ; percevoir les interactions entre la littérature, l'histoire et la société ; explorer la diversité des formations et métiers liés aux études littéraires.

■ **Méthodes et pratiques scientifiques (1h 30)**

Se familiariser avec les démarches scientifiques autour de projets impliquant les mathématiques, les sciences de la vie et de la Terre, la physique et la chimie ; comprendre l'apport et la place des sciences dans les grandes questions de société ; découvrir certains métiers et formations scientifiques.

■ **Principes fondamentaux de l'économie et de la gestion (1h 30)**

Peut être choisi s'il n'a pas été pris en enseignement d'économie.

■ **Santé et social (1h30)**

Découvrir les liens entre la santé et le bien-être social ; aborder la préservation de la santé de la population et de la protection sociale ; explorer les métiers du médical, du paramédical et du social.



© iStock.com

■ **Sciences de l'ingénieur (1h 30)**

Étudier un objet technologique, comme une pédale de vélo qui éclaire ou une caméra reliée à Internet, et comprendre comment il fonctionne, vérifier que les performances annoncées par le constructeur sont atteintes et réfléchir aux moyens de les améliorer. La question du développement durable est centrale.

■ **Sciences économiques et sociales (1h 30)**

Peut être choisi s'il n'a pas été pris en enseignement d'économie.

■ **Sciences et laboratoire (1h 30)**

Découvrir et pratiquer des activités scientifiques en laboratoire ; apprendre à connaître et à utiliser des méthodologies et des outils propres aux différentes disciplines scientifiques concernées tels que la physique, la chimie ou la biochimie.

À NOTER

Les élèves intéressés par les sciences et les technologies ont la possibilité d'ajouter non pas un mais deux enseignements d'exploration à celui obligatoire en économie (sciences économiques et sociales ou principes fondamentaux de l'économie et de la gestion) au choix parmi :

■ **Biotechnologies (1h 30)**

(voir le descriptif p. 15)

■ **Création et innovation technologiques (1h 30)**

(voir le descriptif ci-contre)

■ **Santé et social (1h 30)**

(voir le descriptif ci-contre)

■ **Sciences de l'ingénieur (1h 30)**

(voir le descriptif ci-dessus)

■ **Sciences et laboratoire (1h 30)**

(voir le descriptif ci-dessus)



Les élèves intéressés par le sport ou les arts appliqués peuvent opter pour un seul enseignement d'exploration, compte tenu du volume horaire beaucoup plus important, au choix parmi :

■ Arts du cirque (6 h)

S'initier à l'univers du cirque, en collaboration avec un partenaire culturel habilité ; développer sa pratique (bases en acrobatie, en équilibre, préparation physique) et maîtriser des techniques liées aux différentes disciplines du cirque ; se constituer une culture des arts du cirque et du spectacle vivant en fréquentant des spectacles.

■ Création et culture design (6 h)

Acquérir les bases d'une culture design (recherche documentaire, sorties aux musées ou aux spectacles, regard critique sur des productions graphiques et design issues de différentes cultures) ; découvrir des pratiques de conception (conception de maquettes d'étude ; expérimentation de matériaux ; pratique d'outils) ; apprendre à communiquer ses intentions (dessin dans le but d'exprimer une idée, un projet).

■ Éducation physique et sportive (5 h)

Suivre une formation pratique, exigeante et rigoureuse dans le domaine des activités physiques, sportives et artistiques ; découvrir les métiers du sport et les études supérieures qui y conduisent.

Un enseignement facultatif

En fonction de votre capacité de travail et de vos centres d'intérêt, vous pourrez choisir un enseignement facultatif, au choix parmi :

- langues et cultures de l'Antiquité : latin ;
- langues et cultures de l'Antiquité : grec ;
- langue vivante 3 étrangère ou régionale ;
- arts (arts plastiques ou cinéma-audiovisuel ou danse ou histoire des arts ou musique ou théâtre) ;
- éducation physique et sportive ;
- un atelier artistique (dans certains lycées).

Dans les lycées agricoles, vous pourrez suivre au choix : hippologie et équitation ; pratiques professionnelles ; pratiques sociales et culturelles.

À noter : un même enseignement ne peut être choisi au titre des enseignements d'exploration et de l'enseignement facultatif.



La réforme du baccalauréat est en cours et celle-ci modifie l'organisation des enseignements au lycée.

Retrouvez toutes les informations sur le site du ministère de l'Éducation nationale (<http://www.education.gouv.fr/>).

Consultez régulièrement le site de l'Onisep (<http://www.onisep.fr/>).



► Pour avoir un aperçu des grandes étapes de votre scolarité au lycée, suivez le parcours de Léa

► Téléchargez l'infographie « Le parcours de Léa, future bachelière 2021 »

http://cache.media.education.gouv.fr/file/BAC_2021/90/0/Infographie_parcours_Lea_740px_897900.pdf

La voie générale (1^{re} et terminale)

Cette voie a pour objectif l'acquisition d'une solide culture générale, de bonnes capacités d'expression écrite et orale, des méthodes de travail utiles pour bien préparer votre entrée dans l'enseignement supérieur.

Les enseignements se répartissent en quatre composantes :

- socle de culture commune ;
- disciplines de spécialité ;
- orientation ;
- enseignements facultatifs.

→ SOCLE DE CULTURE COMMUNE	PREMIÈRE	TERMINALE
Français	4h	-
Philosophie	-	4h
Histoire géographie	3h	3h
Enseignement moral et civique	0h30	0h30
Langue vivante 1 et langue vivante 2	4h30	4h
Éducation physique et sportive	2h	2h
Humanités scientifiques et numériques	2h	2h

→ DISCIPLINES DE SPÉCIALITÉ	PREMIÈRE	TERMINALE
Arts	4h	6h
Écologie, agronomie et territoire	4h	6h
Histoire géographie, géopolitique et sciences politiques	4h	6h
Humanités, littérature et philosophie	4h	6h
Langues et littératures étrangères	4h	6h
Mathématiques	4h	6h
Numérique et sciences informatiques	4h	6h
Sciences de la vie et de la Terre	4h	6h
Sciences de l'ingénieur	4h	6h
Sciences économiques et sociales	4h	6h
Physique chimie	4h	6h

→ **ORIENTATION** : 1h30 par semaine en classe de 1^{re} et de terminale

→ LES ENSEIGNEMENTS FACULTATIFS

En classe de 1^{re}, vous avez la possibilité de choisir un enseignement facultatif (3h) et éventuellement un second en classe de terminale :

- Arts
- Langues et cultures de l'Antiquité
- Éducation physique et sportive
- Langue vivante 3

Nouveauté

En classe de terminale, vous pouvez également opter pour :

- Mathématiques expertes
- Mathématiques complémentaires
- Droits et enjeux du monde contemporain

Tous les élèves de 1^{re} et de terminale suivent le socle de culture commune.

> 16h en 1^{re}

> 15h30 en terminale

En classe de 1^{re}, l'élève suit 3 disciplines de spécialité.

> 12h

En classe de terminale, l'élève choisit deux disciplines parmi celles suivies en 1^{re}.

> 12h

À noter : l'élève peut changer de discipline entre la 1^{re} et la terminale avec l'accord des professeurs et du chef d'établissement.

La voie technologique (1^{re} et terminale)

Cette voie prépare à la poursuite d'études en 2 ou 3 ans après le bac, voire au-delà. Elle comporte huit séries, organisées autour de grands domaines. Toutes les séries bénéficient d'enseignements communs : français, philosophie, histoire-géographie, enseignement moral et civique, langues vivantes 1 et 2, éducation physique et sportive. Ces derniers sont complétés, en fonction des séries, par des mathématiques, de la physique-chimie, etc.

→ Bac ST2S

Sciences et technologies de la santé et du social

Pour qui ? Les élèves intéressés par les relations humaines et le travail dans le domaine social ou paramédical.

Au programme. Sciences et techniques sanitaires et sociales, biologie et physiopathologie humaines ; enseignements facultatifs.

Et après ? BTS et DUT (en 2 ans) des secteurs paramédical et social, écoles paramédicales et sociales.

→ Bac STAV

Sciences et technologies de l'agronomie et du vivant

Pour qui ? Les élèves des lycées agricoles attirés par la biologie, l'agriculture et l'environnement.

Au programme. Chaque lycée est libre de proposer des espaces d'initiative locale : transformation des produits alimentaires, valorisation des espaces...
8 semaines de stages.

Et après ? Poursuite d'études dans les domaines de l'agriculture, de l'agroalimentaire, de l'environnement, essentiellement en BTSa (brevet de technicien supérieur agricole).

→ Bac STD2A

Sciences et technologies du design et des arts appliqués

Pour qui ? Les élèves attirés par les applications de l'art (graphisme, mode, design...) et par la conception et la réalisation d'objets ou d'espaces.

Au programme. Design et arts appliqués ; enseignements facultatifs.

Et après ? Préparation, en 2 ans, du BTS arts appliqués ou du DMA (diplôme des métiers d'art).

→ Bac STHR

Sciences et technologies de l'hôtellerie et de la restauration

Pour qui ? Si ce bac se prépare après une 2^{de} spécifique, sa rénovation favorise le passage en 1^{re} STHR d'élèves issus d'une 2^{de} générale et technologique.

Au programme. Économie et gestion hôtelière, sciences et technologies des services, sciences et technologies culinaires, alimentation, environnement ; enseignements facultatifs.

Et après ? BTS (en 2 ans) de l'hôtellerie-restauration, du tourisme, du commerce et des services, de la comptabilité et de la gestion des organisations..., écoles hôtelières ou de commerce, université, licence de sciences et techniques de l'hôtellerie-restauration...

→ Bac STI2D

Sciences et technologies de l'industrie et du développement durable

Pour qui ? Les élèves qui veulent comprendre le fonctionnement des systèmes techniques de l'industrie ou du quotidien, et qui veulent concevoir de nouveaux produits.

Au programme. Enseignements technologiques transversaux ; une spécialité au choix : architecture et construction, énergies et environnement, innovation technologique et écoconception, systèmes d'information et numérique ; enseignements facultatifs.

Et après ? Études supérieures variées dans le domaine industriel (énergie, maintenance, électronique, informatique industrielle, mécanique...).

→ Bac STL

Sciences et technologies de laboratoire

Pour qui ? Les élèves s'intéressant aux manipulations en laboratoire et à l'étude des produits de la santé, de l'environnement, des bio-industries, des industries de la chimie...

Au programme. Enseignements spécifiques : chimie-biochimie-sciences du vivant, mesure et instrumentation, biotechnologies, sciences physiques et chimiques en laboratoire ; enseignements facultatifs.

Et après ? Poursuite d'études dans les domaines de la physique, de la chimie et de la biologie, du paramédical...

→ Bac STMG

Sciences et technologies du management et de la gestion

Pour qui ? Les élèves intéressés par le fonctionnement des organisations et leur gestion, les relations au travail.

Au programme. Un enseignement spécifique au choix en terminale : gestion et finance, marketing, ressources humaines et communication, système d'information de gestion ; enseignements facultatifs.

Et après ? Études supérieures en commerce, gestion, communication des entreprises, assistantat de direction, comptabilité, tourisme...

→ Bac TMD

Techniques de la musique et de la danse

Pour qui ? Les élèves qui ont suivi une 2^{de} spécifique et qui pratiquent la danse ou un instrument et lui consacrent beaucoup de temps. Il faut être inscrit parallèlement au conservatoire.

Au programme. Option instrument, option danse ; enseignements facultatifs.

Et après ? Études supérieures artistiques au conservatoire (sur concours), plus rarement à l'université (musicologie, arts...). ■

Vers le baccalauréat 2021

Présentation

En juin 2021, le baccalauréat général reposera sur une part d'épreuves terminales (60%) pour acquérir le socle de culture commune et approfondir ses connaissances par des disciplines de spécialité, et sur une part de contrôle continu (40%). Cette évolution permettra une meilleure prise en compte du baccalauréat pour l'entrée dans l'enseignement supérieur.

- Tout au long des années de 1^{re} et de terminale, un contrôle continu comptera pour 40% de la note finale avec prise en compte des bulletins scolaires pour une part de 10%.
- Chaque lycéen présentera quatre épreuves finales en classe de terminale en plus de l'épreuve anticipée en classe de 1^{re}.
- La nouvelle organisation du baccalauréat sera aussi l'occasion d'améliorer les modalités d'aménagement de l'examen pour les élèves en situation de handicap. Des préconisations prenant en compte les nouvelles modalités organisationnelles du baccalauréat seront faites afin de renforcer une école entièrement inclusive.

Le contrôle continu

- Le contrôle continu reposera sur des épreuves communes organisées au cours des années de 1^{re} et de terminale.
- Ces épreuves communes porteront sur les disciplines étudiées par l'élève.
- À titre indicatif, ces épreuves communes pourront avoir lieu en janvier et avril de l'année de 1^{re}, puis en décembre de l'année de terminale. L'organisation relèvera des établissements.
- Pour garantir l'égalité entre les candidats et les établissements scolaires, une « banque nationale numérique de sujets » sera mise en place, les copies anonymisées seront corrigées par d'autres professeurs que ceux de l'élève. Une harmonisation sera assurée.
- Les bulletins scolaires seront pris en compte pour une part limitée (10%) de la note finale afin de valoriser la régularité du travail de l'élève.

Les épreuves finales

Comme aujourd'hui, chaque lycéen présentera une **épreuve anticipée écrite et orale de français en fin de 1^{re}**.

EN CLASSE DE TERMINALE, IL PRÉSENTERA QUATRE ÉPREUVES FINALES :

- Deux épreuves écrites porteront sur les disciplines de spécialité choisies par le candidat.
- Une épreuve écrite de philosophie : ce choix correspond à une tradition française attachée à la nécessité de conforter l'esprit critique et d'analyse dans la formation des jeunes générations.
- Un oral préparé tout au long du cycle terminal :
 - Savoir s'exprimer dans un français correct est essentiel pour les études, pour la vie personnelle et professionnelle. Parce que l'aisance à l'oral peut constituer un marqueur social, il convient justement d'offrir à tous les élèves l'acquisition de cette compétence.
 - L'épreuve orale reposera sur la présentation d'un projet préparé dès la classe de 1^{re} par l'élève. D'une durée de 20 minutes, cet oral se déroulera en deux parties :
 - La présentation du projet adossé à une ou deux disciplines de spécialité choisies par l'élève ;
 - Un échange à partir de ce projet permettant d'évaluer la capacité de l'élève à analyser en mobilisant les connaissances acquises au cours de sa scolarité, notamment scientifiques et historiques.

Le calendrier des épreuves finales

- Les épreuves de spécialité seront passées au retour des vacances de printemps.
- Les épreuves de français en 1^{re} et de philosophie en terminale auront lieu à la fin du mois de juin afin que toute l'année scolaire soit mise à profit. Il en ira de même pour l'oral de fin de terminale.

TOI AUSSI, TU AS LE POUVOIR DE FAIRE VOLER DES AVIONS !

CHOISIS TA FORMATION
POUR DEVENIR

SKY MAKER*

TÉLÉCHARGE L'APPLICATION

et grâce à des quiz, vidéos, snaps...
pars à la découverte des métiers
de la production aéronautique !



DISPONIBLE SUR



Sky Maker



DISPONIBLE SUR
Google Play



Télécharger dans
l'App Store

OU



skymaker.safran-group.com

orc.fr - Credit photo : Cyril Abad/CAPA - Pictures/Safran
* Artisan du ciel



**558 MÉTIERS
À DÉCOUVRIR**

14,90€

**LE DICO
DES MÉTIERS**
NOUVEAU
LE JEU DES MÉTIERS
INSOLITES

558 MÉTIERS À DÉCOUVRIR

27 CLÉS D'INTÉRÊT POUR PRENDRE CONSCIENCE
DE SES GOÛTS, DE SES ENVIES ET DE SES APTITUDES



VOS QUESTIONS, NOS RÉPONSES

Ci-dessous les questions le plus souvent posées au service en ligne de l'Onisep monorientationenligne.fr et les réponses de nos conseillers pour faciliter la transition entre le collège et le lycée.

Je change d'académie. Quelles sont les démarches d'inscription ?

Si vous êtes scolarisé dans un établissement public ou dans un établissement privé sous contrat, c'est au principal de votre collège de transmettre votre dossier à la DSDEN (Direction des services départementaux de l'Éducation nationale) correspondant à votre nouveau domicile. La décision d'orientation du collège d'origine sera prise en compte pour l'inscription au lycée. Vous pouvez vous-même contacter le service scolarité de la DSDEN pour connaître le calendrier de l'affectation, ainsi que les modalités d'admission en fonction des vœux qui ont été formulés.

La sectorisation est-elle systématique ?

La sectorisation consiste à affecter un élève dans un établissement en fonction de son domicile et/ou de son collège d'origine. Cependant, la famille peut faire une demande de dérogation. Cette demande sera satisfaite s'il reste des places non prises par les élèves du secteur. La DSDEN accorde les dérogations en fonction des directives fixées dans l'académie selon les critères nationaux suivants, par ordre de priorité :

- 1/ élèves en situation de handicap ;
- 2/ élèves nécessitant une prise en charge médicale importante, à proximité de l'établissement demandé ;
- 3/ élèves boursiers au mérite ;
- 4/ élèves boursiers sur critères sociaux ;
- 5/ élèves dont un frère ou une sœur est déjà scolarisé/e dans l'établissement souhaité ;
- 6/ élèves dont le domicile est situé en limite de secteur et proche de l'établissement souhaité ;
- 7/ élèves suivant un parcours scolaire particulier.

Et si je n'avais pas de place en lycée à la rentrée ?

Pour éviter cette situation, indiquez plusieurs vœux en termes de formations et d'établissements, notamment si vous envisagez des spécialités ou sections rares ou très demandées. Restez toujours joignable, particulièrement en juillet, et assurez-vous d'avoir effectué toutes les démarches nécessaires si vous partez en vacances. En cas de difficultés, le principal de votre collège peut vous accompagner dans votre démarche d'orientation, avec l'aide du CIO (centre d'information et d'orientation), en lien avec les services départementaux ou rectoraux de l'Éducation nationale.

Que faire après le bac professionnel ?

Les bacs professionnels offrent un accès direct à l'emploi. Cependant, de plus en plus de bacheliers professionnels souhaitent faire des études supérieures. Sous réserve d'un bon dossier et d'une forte motivation, vous pouvez préparer un BTS (brevet de technicien supérieur) ou un BTSA (brevet de technicien supérieur agricole), sous statut scolaire ou en apprentissage. Les élèves ou les apprentis ayant obtenu la mention « bien » ou « très bien » sont admis de droit en BTS/BTSA dans une spécialité correspondant à leur bac. Des dispositifs d'accompagnement destinés aux bacheliers professionnels sont mis en place dans un certain nombre de lycées pour favoriser leur adaptation dans l'enseignement supérieur.

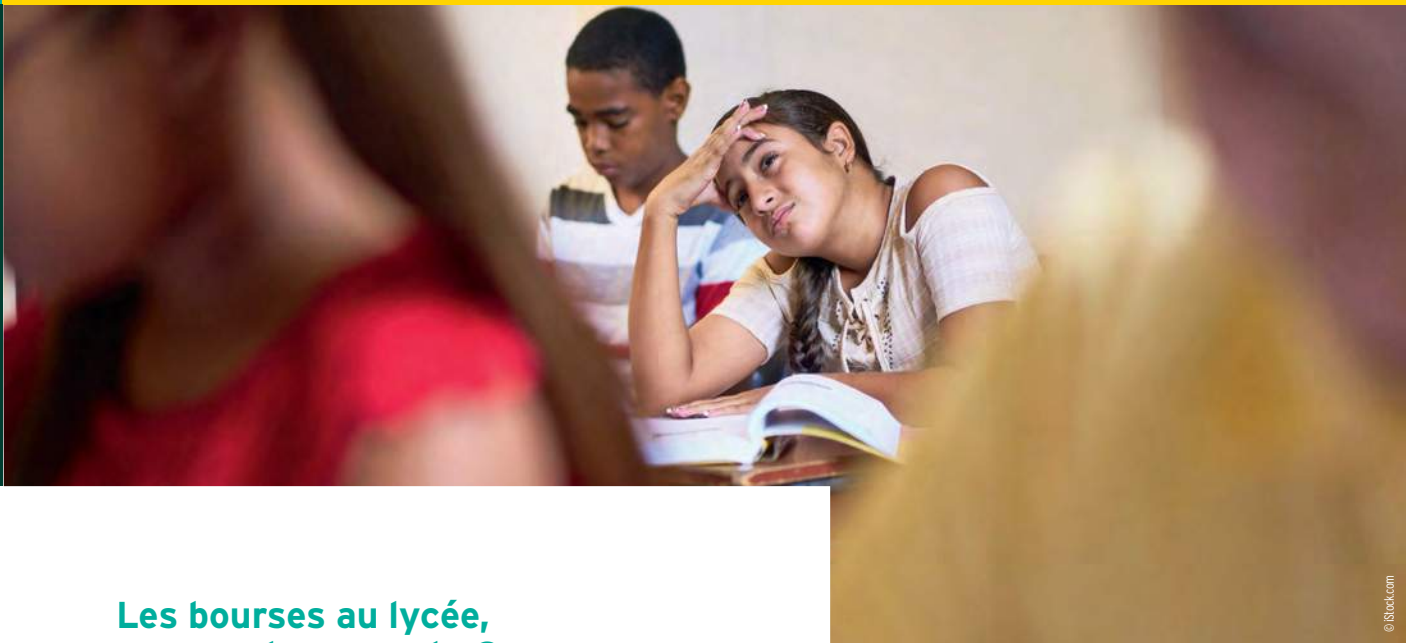

© iStock.com

Les bourses au lycée, comment ça marche ?

Élève en 2^{de}, 1^{re}, terminale ou en CAP dans un établissement public ou privé, vous pouvez prétendre à une bourse selon les ressources et les charges de votre famille. La bourse comporte six échelons, qui vont de 432 à 918 € (rentrée 2017). Cette somme est versée en trois fois, à la fin de chaque trimestre. Vous devez avoir déposé votre dossier au secrétariat de l'établissement scolaire avant la fin de votre classe de 3^e. Pour en savoir plus : www.service-public.fr/particuliers/vosdroits/F616.

Qu'est-ce qu'une section européenne ?

Les sections européennes sont proposées en lycée général, technologique ou professionnel aux élèves désireux de poursuivre ensuite dans des établissements européens. Le niveau dans la langue choisie et la motivation sont déterminants pour y accéder. Ces sections comprennent, en plus des matières suivies avec les autres élèves, l'apprentissage renforcé d'une langue vivante et l'enseignement en langue étrangère d'une ou de plusieurs autres disciplines (histoire-géographie, mathématiques...). La connaissance de la culture du pays concerné est aussi approfondie par des échanges et, notamment, par des stages professionnels à l'étranger pour les lycéens professionnels. Le diplôme du bac porte la mention de la section suivie.

Je n'ai pas de projet professionnel précis. Est-ce gênant ?

En 3^e, il est rare d'avoir une idée précise d'un futur métier. C'est pourtant la période où l'on vous demande de commencer à y réfléchir. Posez des questions autour de vous, rencontrez un psychologue de l'Éducation nationale, consultez les ressources d'information au CDI (centre de documentation et d'information), discutez-en avec votre entourage, en famille et au collège. Profitez du stage d'observation en entreprise pour interroger des professionnels sur leur parcours, rendez-vous aux salons, forums, journées portes ouvertes et appuyez-vous sur les ressources auxquelles vous avez eu accès dans Folios (*lire p. 3*).

J'ai des problèmes de santé. Quelles études envisager ?

Il est en effet important de prendre en compte votre état de santé ou votre handicap dans vos souhaits d'orientation après la classe de 3^e, afin de construire un projet professionnel que vous pourrez mener jusqu'au bout. Pour cela, profitez du stage en entreprise lors de votre année de 3^e pour observer les conditions de travail et poser des questions aux salariés. Demandez l'avis du médecin de l'Éducation nationale et de votre médecin spécialiste pour connaître les éventuelles incompatibilités. N'hésitez pas à rencontrer un psychologue de l'Éducation nationale et, si vous êtes en situation de handicap, l'enseignant référent et l'équipe de suivi de la scolarisation pour envisager plusieurs solutions de poursuite d'études et d'accès à un métier.



Pour aller plus loin

> L'Onisep répond personnellement à vos questions. Trois moyens pour nous contacter : par courrier électronique [via **monorientationligne.fr**](mailto:via.monorientationligne.fr) ; par tchat ; par téléphone au 01 77 77 12 25 (appel non surtaxé) ; du lundi au vendredi, de 10 h à 20 h en métropole.



ÉLÈVES EN SITUATION DE HANDICAP

Il est important d'anticiper vos choix d'orientation et de vous poser les bonnes questions pour trouver les formations et les établissements qui répondent à vos besoins éducatifs particuliers. Pour vous aider, sept questions-réponses.

© l'eshiDeley/istock.com

Que recouvre la situation de handicap ?

La notion de handicap évoque un déficit, des limitations, mais surtout les conséquences sur la vie sociale des personnes. De ce fait, un élève présentant des troubles des apprentissages ou atteint d'une maladie chronique, par exemple, peut voir sa situation de handicap reconnue comme telle par la CDAPH (Commission des droits et de l'autonomie des personnes handicapées) qui siège à la MDPH (maison départementale des personnes handicapées). Il peut ainsi bénéficier, avec l'accord de la famille, d'un PPS (projet personnalisé de scolarisation) qui précise les aménagements et les actions pédagogiques, psychologiques, éducatives, sociales, médicales et paramédicales en fonction des besoins de l'élève.

Quels sont les droits d'un élève en situation de handicap ?

La loi pour la refondation de l'École de la République précise que le service public d'éducation doit veiller à l'inclusion scolaire de tous les enfants, sans aucune distinction. Il consacre ainsi une approche nouvelle : quels que soient les besoins particuliers de l'élève, c'est à l'école de s'assurer que l'environnement est adapté à sa scolarité. Sur la base du PPS, la CDAPH, au vu des propositions faites par l'équipe pluridisciplinaire et des observations de la famille, prend l'ensemble des décisions qui relèvent de sa compétence concernant la scolarisation de l'élève et, le cas échéant, l'attribution d'une aide humaine, l'orientation et toutes mesures de compensation utiles (matériel pédagogique adapté, accompagnement médico-social, etc.).

Quelles aides au lycée ?

Un élève en situation de handicap peut bénéficier, en fonction de ses besoins, d'une aide humaine, d'aides techniques, de séances de rééducation et d'aménagements des conditions pour passer les examens. De plus, il peut être dispensé de certains cours ou recevoir des enseignements adaptés, par exemple en EPS (éducation physique et sportive). Dans toute la mesure du possible et à chaque fois que le PPS indique que les soins et l'accompagnement ont lieu pendant le temps scolaire, les éducateurs du service de soins interviennent en classe, avec l'enseignant. Les soins par des professionnels libéraux se déroulent prioritairement dans les locaux du praticien ou au domicile de la famille.

Qu'est-ce qu'une Ulis ?

Quand les objectifs d'apprentissage requièrent des modalités adaptées, l'élève peut être orienté en Ulis (unité localisée pour l'inclusion scolaire) au sein du lycée. Il bénéficie alors de ce dispositif à effectif réduit dans lequel sont regroupés des élèves en situation de handicap ayant des besoins éducatifs spécifiques. Le reste du temps, l'élève suit des enseignements en classe ordinaire. La discipline et le niveau d'enseignement sont définis en fonction de son PPS (projet personnalisé de scolarisation) afin de répondre à ses besoins. Pour savoir s'il existe une Ulis près de chez vous, consultez www.onisep.fr/handicap, recherche thématique « Une structure handicap ».



Quel parcours de formation après le collège ?

L'équipe de suivi de la scolarisation, réunie par l'enseignant référent, facilite la mise en œuvre et assure le suivi de chaque projet personnalisé de scolarisation. Elle propose les aménagements nécessaires pour garantir la continuité du parcours de formation de l'élève. Celui-ci peut rejoindre :

- la voie générale et technologique avec un possible appui d'une Ulis lycée;

- la voie professionnelle, avec un possible appui d'une Ulis lycée, en lycée professionnel ou polyvalent, dans un Erea (établissement régional d'enseignement adapté), ou sous statut d'apprenti en CFA (centre de formation d'apprentis) ou UFA (unité de formation en apprentissage) en lycée.

À noter : la scolarisation avec l'appui d'une Ulis lycée est subordonnée à la décision d'orientation prise par la CDAPH;

- une formation préprofessionnelle et professionnelle au sein d'un IME (institut médico-éducatif) ou d'une SIPFP (section d'initiation et de première formation professionnelle).

Les élèves en situation de handicap bénéficient, au même titre que tous les élèves, des phases d'information et d'orientation.

Stages, apprentissage : quels aménagements ?

Outre les aménagements de la scolarité et des examens, il existe aussi des dispositions spécifiques relatives aux stages et aux formations suivies en alternance. Il est possible, à partir de 16 ans, de demander à bénéficier de la RQTH (reconnaissance de la qualité de travailleur handicapé). Par ailleurs, l'apprenti bénéficiant de la RQTH peut souscrire un contrat d'apprentissage aménagé. Dans certains CFA (centres de formation d'apprentis), un référent accueille et informe les jeunes en situation de handicap. Des aménagements de la scolarité, des aides pédagogiques et un accompagnement pour trouver un employeur sont possibles. L'Agefiph (Association de gestion du fonds pour l'insertion professionnelle des personnes handicapées) et le FIPHFP (Fonds pour l'insertion des personnes handicapées dans la fonction publique) financent des aides techniques et humaines pour l'adaptation du poste de travail.

Quels sont les interlocuteurs ?

Enseignants référents pour la scolarisation des élèves en situation de handicap, médecins de l'Éducation nationale et bien sûr MDPH (maison départementale des personnes handicapées) sont les interlocuteurs et structures incontournables. L'enseignant référent favorise la continuité et la cohérence de la mise en œuvre du PPS (projet personnalisé de scolarisation). Il fait aussi le lien entre la famille de l'élève, l'équipe éducative et la MDPH.



Pour aller plus loin

> Consultez www.onisep.fr/handicap

> L'Onisep répond personnellement à vos questions. Trois moyens pour nous contacter : par courrier électronique via monorientationligne.fr ; par tchat ; par téléphone au 01 77 77 12 25 (appel non surtaxé) ; du lundi au vendredi, de 10 h à 20 h en métropole.

TÉLÉCHARGEZ NOS GUIDES ÉLÈVES GRATUITEMENT RETROUVEZ TOUTE L'INFO DE VOTRE RÉGION SUR LES MÉTIERS ET LES FORMATIONS

LES SALONS, LES JOURNÉES PORTES OUVERTES, LES CONCOURS... ET UN ESPACE PÉDAGOGIQUE

À DESTINATION

- ✓ DES ÉLÈVES ET DES PARENTS
- ✓ DES ÉQUIPES ÉDUCATIVES

Sur notre site

www.onisep.fr/poitiers



Pour accéder directement
depuis un smartphone.



Rejoignez-nous sur
Facebook et Twitter

Retrouvez toute l'actu,
les événements, les photos, les vidéos...
et venez échanger avec nous !

Les formations dans l'académie de Poitiers

Rentrée 2018

LES FORMATIONS GÉNÉRALES ET TECHNOLOGIQUES

Les diplômes généraux et technologiques	p. 26
> Les baccalauréats généraux	p. 26
> Les baccalauréats technologiques	p. 26
Les établissements et leurs formations par départements	p. 28
> Les lycées publics	p. 28
> Les lycées privés sous contrat	p. 35

LES FORMATIONS PROFESSIONNELLES

Les diplômes professionnels par domaines	p. 39
Les établissements et leurs formations par départements	p. 50
> Les établissements publics (voie scolaire)	p. 50
> Les établissements privés sous contrat (voie scolaire)	p. 57
> Les établissements privés hors contrat (voie scolaire)	p. 61
> Les établissements de formation par apprentissage	p. 62

LES FORMATIONS PARTICULIÈRES

> Les sections sportives scolaires	p. 70
> Les sections linguistiques	p. 71
> Les BIA (brevets d'initiation à l'aéronautique)	p. 72

LES ADRESSES UTILES

> Les CIO (centres d'information et d'orientation)	p. 73
> Les CIRFA (armées : air, terre et mer) et gendarmerie	p. 73
> Le réseau information jeunesse	p. 73

HANDICAP ET SCOLARITÉ

> Les Ulis	p. 74
> Les DSDEN et les MDPH.....	p. 75

POUR ALLER PLUS LOIN

> Filles et garçons : toutes les formations sont possibles ?	p. 77
--	-------



Avertissement

En raison de la réforme du baccalauréat annoncée et des évolutions attendues de la voie professionnelle et de l'apprentissage, une partie des informations contenues dans ce guide est susceptible d'être modifiée. Retrouvez toutes les informations sur **onisep.fr** dès qu'elles seront officielles.

Les diplômes généraux et technologiques

Vous trouverez ci-dessous la liste des baccalauréats généraux et technologiques classés par départements, villes et noms d'établissements (publics ou privés sous contrat).

◆ enseignement public

■ enseignement privé

Baccalauréats généraux

ABIBAC

- ◆ 17 **La Rochelle** - Lycée Jean Dautet
- ◆ 86 **Poitiers** - Lycée du Bois d'Amour

BACHIBAC

- ◆ 17 **La Rochelle** - Lycée Jean Dautet

ESABAC

- ◆ 86 **Poitiers** - Lycée Victor Hugo

Bac L, ES, S

Préparés dans la plupart des établissements.

Baccalauréats technologiques

Bac STAV

spécialité aménagement et valorisation des espaces

- ◆ 17 **Saintes** - Lycée agricole Georges Desclaude
- 79 **Bressuire** - Maison familiale rurale Sèvreurope de Bressuire
- ◆ 79 **Melle** - Lycée agricole Jacques Bujault
- ◆ 86 **Rouillé** - Lycée agricole Xavier Bernard - Venours

Bac STAV

spécialité sciences et technologies des équipements

- 79 **Bressuire** - Maison familiale rurale Sèvreurope de Bressuire

Bac STAV

spécialité services en milieu rural

- ◆ 16 **La Couronne** - Lycée agricole l'Oisellerie d'Angoulême
- 79 **Bressuire** - Maison familiale rurale Sèvreurope de Bressuire
- ◆ 86 **Rouillé** - Lycée agricole Xavier Bernard - Venours

Bac STAV

spécialité technologies de la production agricole

- ◆ 16 **La Couronne** - Lycée agricole l'Oisellerie d'Angoulême
- ◆ 17 **Saintes** - Lycée agricole Georges Desclaude
- ◆ 79 **Bressuire** - Lycée agricole et agroalimentaire Campus des Sicaudières
- ◆ 79 **Melle** - Lycée agricole Jacques Bujault
- ◆ 86 **Rouillé** - Lycée agricole Xavier Bernard - Venours

Bac STD2A

- ◆ 16 **Angoulême** - Lycée Charles Augustin Coulomb
- 79 **Bressuire** - Lycée polyvalent privé Saint-Joseph
- ◆ 79 **Parthenay** - Lycée Ernest Pérochon
- 86 **Poitiers** - Lycée privé - Ensemble scolaire Isaac de l'Étoile

Bac STHR

- 16 **Saint-Yrieix-sur-Charente** - Lycée polyvalent privé Saint-Joseph L'Amandier
- ◆ 17 **La Rochelle** - Lycée polyvalent hôtelier
- ◆ 86 **Poitiers** - Lycée professionnel agricole Kyoto

Bac STI2D

spécialité architecture et construction

- ◆ 16 **Angoulême** - Lycée Charles Augustin Coulomb
- ◆ 17 **La Rochelle** - Lycée Léonce Vieljeux
- ◆ 17 **Pons** - Lycée polyvalent Émile Combes
- ◆ 86 **Poitiers** - Lycée polyvalent Nelson Mandela

Bac STI2D

spécialité énergies et environnement

- ◆ 16 **Angoulême** - Lycée Charles Augustin Coulomb
- ◆ 17 **La Rochelle** - Lycée Léonce Vieljeux
- 17 **La Rochelle** - Lycée polyvalent privé Fénelon - Notre-Dame
- ◆ 17 **Saintes** - Lycée Bernard Palissy
- ◆ 79 **Niort** - Lycée Paul Guérin
- ◆ 86 **Châtelleraut** - Lycée Edouard Branly
- ◆ 86 **Poitiers** - Lycée polyvalent Nelson Mandela

Bac STI2D

spécialité innovation technologique et éco-conception

- ◆ 16 **Angoulême** - Lycée Charles Augustin Coulomb
- ◆ 17 **La Rochelle** - Lycée Léonce Vieljeux
- ◆ 17 **Pons** - Lycée polyvalent Émile Combes
- ◆ 17 **Rochefort** - Lycée polyvalent Marcel Dassault
- ◆ 17 **Saintes** - Lycée Bernard Palissy
- ◆ 79 **Niort** - Lycée Paul Guérin
- ◆ 79 **Thouars** - Lycée Jean Moulin
- ◆ 86 **Châtelleraut** - Lycée Edouard Branly
- ◆ 86 **Poitiers** - Lycée polyvalent Nelson Mandela

Bac STI2D

spécialité systèmes d'information et numérique

- ◆ 16 **Angoulême** - Lycée Charles Augustin Coulomb
- ◆ 17 **La Rochelle** - Lycée Léonce Vieljeux
- 17 **La Rochelle** - Lycée polyvalent privé Fénelon - Notre-Dame
- ◆ 17 **Rochefort** - Lycée polyvalent Marcel Dassault
- ◆ 17 **Saintes** - École d'enseignement technique de l'armée de l'air de Saintes
- ◆ 17 **Saintes** - Lycée Bernard Palissy
- ◆ 79 **Niort** - Lycée Paul Guérin
- 79 **Niort** - Lycée polyvalent privé Saint-André de l'ensemble scolaire niortais
- ◆ 79 **Thouars** - Lycée Jean Moulin
- ◆ 86 **Poitiers** - Lycée polyvalent Nelson Mandela

Bac STL

spécialité biotechnologies

- ◆ 16 **Angoulême** - Lycée Charles Augustin Coulomb
- 16 **Angoulême** - Lycée privé Saint-Paul
- ◆ 17 **La Rochelle** - Lycée René Josué Valin
- ◆ 79 **Niort** - Lycée de la Venise Verte
- ◆ 86 **Poitiers** - Lycée Aliénor d'Aquitaine
- 86 **Poitiers** - Lycée polyvalent privé Saint-Jacques de Compostelle

Bac STL

spécialité sciences physiques et chimiques en laboratoire

- 16 **Angoulême** - Lycée privé Saint-Paul
- ◆ 86 **Poitiers** - Lycée polyvalent Nelson Mandela

Bac STMG

spécialité gestion et finance

- ◆ 16 **Angoulême** - Lycée Marguerite de Valois
- 16 **Angoulême** - Lycée privé Sainte-Marthe Chavagnes
- ◆ 16 **Cognac** - Lycée polyvalent Jean Monnet
- ◆ 16 **Confolens** - Lycée polyvalent Émile Roux
- ◆ 17 **La Rochelle** - Lycée Antoine de Saint-Exupéry
- ◆ 17 **La Rochelle** - Lycée Jean Dautet
- ◆ 17 **Pons** - Lycée polyvalent Émile Combes
- ◆ 17 **Rochefort** - Lycée Maurice Merleau-Ponty
- ◆ 17 **Royan** - Lycée Cordouan
- ◆ 17 **Saintes** - Lycée Bellevue
- ◆ 17 **Saint-Jean-d'Angély** - Lycée polyvalent Louis Audouin Dubreuil
- ◆ 79 **Bressuire** - Lycée Maurice Genevoix
- ◆ 79 **Niort** - Lycée de la Venise Verte
- ◆ 79 **Niort** - Lycée Jean Macé
- 79 **Niort** - Lycée polyvalent privé Saint-André de l'ensemble scolaire niortais
- ◆ 79 **Parthenay** - Lycée Ernest Pérochon
- ◆ 86 **Châtelleraut** - Lycée Marcelin Berthelot
- ◆ 86 **Civray** - Lycée André Theuriot
- ◆ 86 **Loudun** - Lycée Guy Chauvet
- ◆ 86 **Poitiers** - Lycée Aliénor d'Aquitaine
- ◆ 86 **Poitiers** - Lycée du Bois d'Amour
- 86 **Poitiers** - Lycée polyvalent privé Saint-Jacques de Compostelle
- ◆ 86 **Poitiers** - Lycée Victor Hugo

Bac STMG spécialité mercatique (marketing)

- ◆ 16 Angoulême - Lycée Marguerite de Valois
- 16 Angoulême - Lycée privé Sainte-Marthe Chavagnes
- ◆ 16 Barbezieux-Saint-Hilaire - Lycée Elie Vinet
- ◆ 16 Cognac - Lycée polyvalent Jean Monnet
- ◆ 16 Confolens - Lycée polyvalent Émile Roux
- ◆ 17 Bourcefranc-le-Chapus - Lycée de la mer et du littoral
- ◆ 17 Jonzac - Lycée polyvalent Jean Hyppolite
- ◆ 17 La Rochelle - Lycée Antoine de Saint-Exupéry
- ◆ 17 La Rochelle - Lycée Jean Dautet
- 17 La Rochelle - Lycée polyvalent privé Fénelon - Notre-Dame
- 17 Pont-l'Abbé-d'Arnoult - Lycée privé Saint-Louis
- ◆ 17 Rochefort - Lycée Maurice Merleau-Ponty
- ◆ 17 Royan - Lycée Cordouan
- ◆ 17 Saintes - Lycée Bellevue
- ◆ 17 Saintes - Lycée Bernard Palissy
- ◆ 17 Saint-Jean-d'Angély - Lycée polyvalent Louis Audouin Dubreuil
- 79 Bressuire - Lycée polyvalent privé Saint-Joseph
- ◆ 79 Melle - Lycée Joseph Desfontaines
- ◆ 79 Niort - Lycée de la Venise Verte

- 79 Niort - Lycée polyvalent privé Saint-André de l'ensemble scolaire niortais
- ◆ 79 Parthenay - Lycée Ernest Pérochon
- ◆ 79 Thouars - Lycée Jean Moulin
- 79 Thouars - Lycée privé Saint-Charles
- ◆ 86 Châtellerauld - Lycée Edouard Branly
- ◆ 86 Civray - Lycée André Theuriot
- ◆ 86 Montmorillon - Lycée Jean Moulin
- ◆ 86 Poitiers - Lycée Aliénor d'Aquitaine
- ◆ 86 Poitiers - Lycée Camille Guérin
- ◆ 86 Poitiers - Lycée du Bois d'Amour
- 86 Poitiers - Lycée polyvalent privé Saint-Jacques de Compostelle
- ◆ 86 Poitiers - Lycée Victor Hugo

Bac STMG spécialité ressources humaines et communication

- ◆ 16 Angoulême - Lycée Guez de Balzac
- ◆ 16 Angoulême - Lycée Marguerite de Valois
- 16 Angoulême - Lycée privé Sainte-Marthe Chavagnes
- ◆ 16 Barbezieux-Saint-Hilaire - Lycée Elie Vinet
- ◆ 16 Cognac - Lycée polyvalent Jean Monnet
- ◆ 17 La Rochelle - Lycée Antoine de Saint-Exupéry
- ◆ 17 La Rochelle - Lycée Jean Dautet
- 17 La Rochelle - Lycée polyvalent privé Fénelon - Notre-Dame
- ◆ 17 Rochefort - Lycée Maurice Merleau-Ponty

- ◆ 17 Royan - Lycée Cordouan
- ◆ 17 Saintes - Lycée Bernard Palissy
- ◆ 17 Saint-Jean-d'Angély - Lycée polyvalent Louis Audouin Dubreuil
- ◆ 79 Bressuire - Lycée Maurice Genevoix
- ◆ 79 Melle - Lycée Joseph Desfontaines
- ◆ 79 Niort - Lycée Jean Macé
- 79 Niort - Lycée polyvalent privé Saint-André de l'ensemble scolaire niortais
- ◆ 79 Thouars - Lycée Jean Moulin
- ◆ 86 Châtellerauld - Lycée Edouard Branly
- ◆ 86 Châtellerauld - Lycée Marcelin Berthelot
- ◆ 86 Montmorillon - Lycée Jean Moulin
- ◆ 86 Poitiers - Lycée Aliénor d'Aquitaine
- ◆ 86 Poitiers - Lycée Camille Guérin
- ◆ 86 Poitiers - Lycée du Bois d'Amour
- 86 Poitiers - Lycée polyvalent privé Saint-Jacques de Compostelle

Bac STMG spécialité systèmes d'information de gestion

- ◆ 16 Angoulême - Lycée Marguerite de Valois
- ◆ 16 Barbezieux-Saint-Hilaire - Lycée Elie Vinet
- ◆ 17 Rochefort - Lycée Maurice Merleau-Ponty
- ◆ 79 Niort - Lycée de la Venise Verte
- ◆ 86 Poitiers - Lycée Aliénor d'Aquitaine
- 86 Poitiers - Lycée polyvalent privé Saint-Jacques de Compostelle

Bac ST2S

- ◆ 16 Angoulême - Lycée Marguerite de Valois
- 16 Angoulême - Lycée privé Sainte-Marthe Chavagnes
- ◆ 17 Jonzac - Lycée polyvalent Jean Hyppolite
- 17 La Rochelle - Lycée polyvalent privé Fénelon - Notre-Dame
- ◆ 17 La Rochelle - Lycée René Josué Valin
- 17 Saintes - Lycée privé Notre-Dame de Recouvrance
- ◆ 79 Bressuire - Lycée Maurice Genevoix
- 79 Brioux-sur-Boutonne - Maison familiale rurale de Brioux sur Boutonne
- ◆ 79 Niort - Lycée de la Venise Verte
- 79 Niort - Lycée polyvalent privé Saint-André de l'ensemble scolaire niortais
- 79 Thouars - Lycée privé Saint-Charles
- ◆ 86 Loudun - Lycée Guy Chauvet
- ◆ 86 Poitiers - Lycée Aliénor d'Aquitaine
- 86 Poitiers - Lycée polyvalent privé Saint-Jacques de Compostelle

- ◆ enseignement public
- enseignement privé



Découvrez et commandez en un clic nos publications www.onisep.fr/lalibrairie

Les établissements et leurs formations par départements

Vous trouverez ci-dessous la liste des établissements publics et privés sous contrat préparant aux bacs généraux, aux bacs technologiques (avec leurs spécialités).

Les établissements sont classés par départements, puis par villes présentées par ordre alphabétique.

INFO+

Portes ouvertes

Retrouvez les dates des journées portes ouvertes dans l'académie de Poitiers sur www.onisep.fr/poitiers

◆ Les lycées publics

16 Charente

ANGOULÊME 16016 Cedex Lycée Charles Augustin Coulomb

Allée Joachim du Bellay - BP 1369
Tél. 05 45 61 83 00
www.lyceecharlescoulomb.fr
Internat garçons-filles

Diplômes préparés

Bac ES
Bac S
Bac STD2A
Bac STI2D spécialité architecture et construction
Bac STI2D spécialité énergies et environnement
Bac STI2D spécialité innovation technologique et éco-conception
Bac STI2D spécialité systèmes d'information et numérique
Bac STL spécialité biotechnologies

Langues vivantes

- LV1 : anglais
- LV2 : allemand, espagnol

Enseignements d'exploration en 2^{de}

À confirmer auprès de l'établissement

- Création et culture-design
- Création et innovation technologiques
- Informatique et création numérique
- Littérature et société
- Méthodes et pratiques scientifiques
- Principes fondamentaux de l'économie et de la gestion

- Sciences de l'ingénieur
- Sciences économiques et sociales
- Sciences et laboratoire

Sections particulières

- Section européenne : anglais
- Section sportive : rugby

ANGOULÊME 16022 Cedex Lycée de l'image et du son

lycée des métiers de l'image, du son et de la communication, 303 avenue de Navarre
Tél. 05 45 61 95 00
www.lyc-lisa.ac-poitiers.fr

Diplômes préparés

Bac ES
Bac L
Bac S

Langues vivantes

- LV1 : allemand, anglais
- LV2 : allemand, anglais, espagnol

Enseignements d'exploration en 2^{de}

À confirmer auprès de l'établissement

- LV3 : italien
- Langues et cultures de l'Antiquité : Latin
- Création et activités artistiques : arts du son, arts du spectacle, arts visuels
- Informatique et création numérique
- Littérature et société
- Méthodes et pratiques scientifiques
- Principes fondamentaux de l'économie et de la gestion
- Sciences économiques et sociales
- Sciences et laboratoire

Options facultatives

- Arts : cinéma - audiovisuel, théâtre
- Latin

Section particulière

- Sections sportives : athlétisme, judo

ANGOULÊME 16016 Cedex Lycée Guez de Balzac

Place Beaulieu - BP 1368
Tél. 05 45 22 41 00
<http://etab.ac-poitiers.fr/lycee-guez-de-balzac>
Internat garçons-filles

Diplômes préparés

Bac ES
Bac L
Bac S
Bac STMG spécialité ressources humaines et communication

Langues vivantes

- LV1 : allemand, anglais
- LV2 : allemand, anglais, espagnol

Enseignements d'exploration en 2^{de}

À confirmer auprès de l'établissement

- LV3 : chinois, italien, russe
- Langues et cultures de l'Antiquité : Grec, Latin
- Création et activités artistiques : arts du son/patrimoines
- Informatique et création numérique
- Littérature et société
- Méthodes et pratiques scientifiques
- Principes fondamentaux de l'économie et de la gestion
- Sciences économiques et sociales
- Sciences et laboratoire

Options facultatives

- Arts : musique
- Éducation physique et sportive
- Grec ancien
- Latin

Sections particulières

- Section européenne : allemand
- Section sportive : rugby

ANGOULÊME 16023 Cedex Lycée Marguerite de Valois

12 rue Louise Lériget - CS 52324
Tél. 05 45 97 45 00
<http://lyceevalois.com/lmdv>
Internat garçons-filles

Diplômes préparés

Bac ES
Bac L
Bac S
Bac STMG spécialité gestion et finance
Bac STMG spécialité mercatique (marketing)
Bac STMG spécialité ressources humaines et communication
Bac STMG spécialité systèmes d'information de gestion
Bac ST2S

Langues vivantes

- LV1 : anglais
- LV2 : allemand, espagnol

Enseignements d'exploration en 2^{de}

À confirmer auprès de l'établissement

- LV3 : italien
- Langues et cultures de l'Antiquité : Grec, Latin
- Biotechnologies
- Création et activités artistiques : arts visuels, patrimoines
- Informatique et création numérique
- Littérature et société
- Méthodes et pratiques scientifiques
- Principes fondamentaux de l'économie et de la gestion
- Santé et social
- Sciences économiques et sociales
- Sciences et laboratoire

Options facultatives

- Arts : arts plastiques, histoire des arts, théâtre
- Éducation physique et sportive
- Grec ancien
- Latin

Sections particulières

- Sections sportives : football, handball, natation

À LIRE,
UN TITRE DE L'ONISEP



BARBEZIEUX-SAINT-HILAIRE 16300

Lycée Elie Vinet

7 avenue Pierre Mendès France
Tél. 05 45 78 17 27
www.lycee-elie-vinet.fr
Internat garçons-filles

Diplômes préparés

Bac ES
Bac L
Bac S
Bac STMG spécialité mercatique (marketing)
Bac STMG spécialité ressources humaines et communication
Bac STMG spécialité systèmes d'information de gestion

Langues vivantes

- LV1 : anglais
- LV2 : allemand, espagnol

Enseignements d'exploration en 2^{de}

À confirmer auprès de l'établissement

- LV3 : italien
- Langues et cultures de l'Antiquité : Latin
- Création et activités artistiques : arts visuels

- Informatique et création numérique
- Littérature et société
- Méthodes et pratiques scientifiques
- Principes fondamentaux de l'économie et de la gestion
- Sciences de l'ingénieur
- Sciences économiques et sociales
- Sciences et laboratoire

Options facultatives

- Arts : arts plastiques
- Éducation physique et sportive
- Latin

Sections particulières

- Brevet d'initiation aéronautique (élèves de la 2^{de} à la terminale)
- Section européenne : allemand

COGNAC 16100 Cedex

Lycée polyvalent Jean Monnet

66 Boulevard de Chatenay - BP 56
Tél. 05 45 36 83 10
www.lyceejeanmonnet-cognac.fr
Internat garçons-filles

Diplômes préparés

Bac ES
Bac L
Bac S
Bac STMG spécialité gestion et finance
Bac STMG spécialité mercatique (marketing)
Bac STMG spécialité ressources humaines et communication

Langues vivantes

- LV1 : anglais
- LV2 : allemand, espagnol

Enseignements d'exploration en 2^{de}

À confirmer auprès de l'établissement

- LV3 : espagnol
- Langues et cultures de l'Antiquité : Grec, Latin
- Création et activités artistiques : arts visuels

- Création et innovation technologiques
- Informatique et création numérique
- Littérature et société
- Méthodes et pratiques scientifiques
- Principes fondamentaux de l'économie et de la gestion
- Sciences économiques et sociales
- Sciences et laboratoire

Options facultatives

- LV3 : espagnol
- Grec ancien
- Latin

Sections particulières

- Brevet d'initiation aéronautique (élèves de 2^{de})
- Sections européennes : anglais, espagnol

CONFOLENS 16500

Lycée polyvalent Émile Roux

30 avenue du Général de Gaulle
Tél. 05 45 84 12 33
<http://lycee-emileroux.fr>
Internat garçons-filles

Diplômes préparés

Bac ES
Bac L
Bac S
Bac STMG spécialité gestion et finance
Bac STMG spécialité mercatique (marketing)

Langues vivantes

- LV1 : anglais
- LV2 : allemand, espagnol

Enseignements d'exploration en 2^{de}

À confirmer auprès de l'établissement

- Langues et cultures de l'Antiquité : Latin
- Création et activités artistiques : arts visuels
- Création et innovation technologiques

- Informatique et création numérique
- Littérature et société
- Méthodes et pratiques scientifiques
- Principes fondamentaux de l'économie et de la gestion
- Santé et social
- Sciences de l'ingénieur
- Sciences économiques et sociales
- Sciences et laboratoire

Option facultative

- Latin
- Section particulière
- Section européenne : anglais

LA COURONNE 16400

Lycée agricole l'Oisellerie d'Angoulême

L'Oisellerie
Tél. 05 45 67 10 04
www.epl-charente.com
Internat garçons-filles

Diplômes préparés

Bac S
Bac STAV services en milieu rural, technologies de la production agricole

Langues vivantes

- LV1 : anglais
- LV2 : allemand, espagnol

Enseignements d'exploration en 2^{de}

À confirmer auprès de l'établissement

- Écologie, agronomie, territoire, développement durable
- Principes fondamentaux de l'économie et de la gestion
- Sciences économiques et sociales

Options facultatives

- Hippologie et équitation
- Pratiques professionnelles et projets
- Pratiques sociales et culturelles

17 Charente-Maritime

BOURCEFRANC-LE-CHAPUS 17560

Lycée de la mer et du littoral

Rue William Bertrand
Tél. 05 46 85 45 05
www.lyceebourcefranc.fr
Internat garçons-filles

Diplômes préparés

Bac ES
Bac L
Bac S
Bac STMG spécialité mercatique (marketing)

Langues vivantes

- LV1 : anglais
- LV2 : allemand, espagnol

Enseignements d'exploration en 2^{de}

À confirmer auprès de l'établissement

- Biotechnologies
- Écologie, agronomie, territoire, développement durable
- Littérature et société
- Méthodes et pratiques scientifiques
- Principes fondamentaux de l'économie et de la gestion
- Sciences économiques et sociales

Option facultative

- Latin
- Sections particulières
- Sections européennes : anglais, espagnol
- Sections sportives : sauvetage aquatique, surf

Section particulière

- Sections européennes : anglais, espagnol

JONZAC 17502 Cedex

Lycée polyvalent Jean Hyppolite

lycée des métiers de la santé et du social
Place Saint-Exupéry - BP 30069
Tél. 05 46 86 56 00
<http://lcs.lyc-jonzac.org>
Internat garçons-filles

Diplômes préparés

Bac ES
Bac L
Bac S
Bac STMG spécialité mercatique (marketing)
Bac ST2S

Langues vivantes

- LV1 : anglais
- LV2 : allemand, espagnol

Enseignements d'exploration en 2^{de}

À confirmer auprès de l'établissement

- LV3 : italien
- Langues et cultures de l'Antiquité : Latin
- Biotechnologies
- Informatique et création numérique
- Littérature et société
- Méthodes et pratiques scientifiques
- Principes fondamentaux de l'économie et de la gestion

- Santé et social
- Sciences économiques et sociales
- Sciences et laboratoire

Options facultatives

- LV3 : italien
- Arts : théâtre
- Latin
- Section particulière
- Sections européennes : anglais, espagnol

LA ROCHELLE 17028 Cedex 01

Lycée Antoine de Saint-Exupéry

Allée De Latre de Tassigny
Tél. 05 46 43 69 83
www.lycee-saint-exupery.fr
Internat garçons-filles

Diplômes préparés

Bac ES
Bac L
Bac S
Bac STMG spécialité gestion et finance
Bac STMG spécialité mercatique (marketing)
Bac STMG spécialité ressources humaines et communication

Langues vivantes

- LV1 : anglais
- LV2 : allemand, chinois, espagnol

Enseignements d'exploration en 2^{de}

À confirmer auprès de l'établissement

- LV3 : chinois, italien, japonais, portugais
- Langues et cultures de l'Antiquité : Latin
- Littérature et société
- Méthodes et pratiques scientifiques
- Principes fondamentaux de l'économie et de la gestion
- Sciences économiques et sociales
- Sciences et laboratoire

Options facultatives

- LV3 : chinois, italien, japonais, portugais
- Arts : arts plastiques
- Latin
- Section particulière
- Sections européennes : allemand, anglais, espagnol
- Section sportive : rugby

À LIRE,
DEUX TITRES DE L'ONISEP

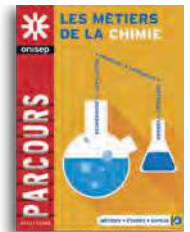

LA ROCHELLE 17022 Cedex 01
Lycée Jean Dautet
18 rue Delayant - BP 60534
Tél. 05 46 28 05 70
www.lyceedautet.fr
Internat garçons-filles

Diplômes préparés

ABIBAC
BACHIBAC
Bac ES
Bac L
Bac S
Bac STMG spécialité gestion et finance
Bac STMG spécialité mercatique (marketing)
Bac STMG spécialité ressources humaines et communication

Langues vivantes

- LV1 : allemand, anglais
- LV2 : allemand, anglais, espagnol, italien

Enseignements d'exploration en 2^{de}

À confirmer auprès de l'établissement

- LV3 : allemand, russe
- Langues et cultures de l'Antiquité : Latin
- Création et activités artistiques : arts du son, arts du spectacle, patrimoines
- Littérature et société
- Méthodes et pratiques scientifiques
- Principes fondamentaux de l'économie et de la gestion
- Sciences économiques et sociales
- Sciences et laboratoire

Options facultatives

- LV3 : allemand, russe
- Arts : danse, histoire des arts, musique
- Latin

Sections particulières

- Section binationale : allemand

*recrutement spécifique

- Section binationale : espagnol

*recrutement spécifique

- Sections européennes : allemand, anglais, espagnol
- Section sportive : rugby

LA ROCHELLE 17026 Cedex 01 **Lycée Léonce Vieljeux**

Rue des Gonthières
Tél. 05 46 34 79 32
www.lycee-vieljeux.fr
Internat garçons-filles

Diplômes préparés

Bac ES
Bac S
Bac STI2D spécialité architecture et construction
Bac STI2D spécialité énergies et environnement
Bac STI2D spécialité innovation technologique et éco-conception
Bac STI2D spécialité systèmes d'information et numérique

Langues vivantes

- LV1 : allemand, anglais
- LV2 : allemand, anglais, espagnol

Enseignements d'exploration en 2^{de}

À confirmer auprès de l'établissement

- Langues et cultures de l'Antiquité : Latin
- Création et innovation technologiques
- Informatique et création numérique
- Littérature et société
- Méthodes et pratiques scientifiques
- Principes fondamentaux de l'économie et de la gestion
- Sciences de l'ingénieur
- Sciences économiques et sociales
- Sciences et laboratoire

Option facultative

- Latin
- Sections particulières
- Sections européennes : allemand, anglais, espagnol
- Section sportive : tennis

LA ROCHELLE 17030 Cedex 01 **Lycée polyvalent hôtelier**

lycée des métiers de l'hôtellerie et de la restauration
Avenue des Minimes - BP 3020
Tél. 05 46 44 20 60
www.lycee-hotelier.fr
Internat garçons-filles

Diplômes préparés

Bac STHR

Langues vivantes

- LV1 : anglais
- LV2 : allemand, espagnol, italien

Option facultative

- Arts : arts plastiques

Classe de seconde spécifique

- Seconde spécifique option bac techno Sciences et technologies de l'hôtellerie et de la restauration

LA ROCHELLE 17023 Cedex 01 **Lycée René Josué Valin**

Rue Henri Barbusse - BP 544
Tél. 05 46 44 27 48
<http://lycee-valin.fr>
Internat garçons-filles

Diplômes préparés

Bac ES
Bac L
Bac S
Bac STL spécialité biotechnologies
Bac ST2S

Langues vivantes

- LV1 : anglais
- LV2 : allemand, espagnol, portugais

Enseignements d'exploration en 2^{de}

À confirmer auprès de l'établissement

- Langues et cultures de l'Antiquité : Grec, Latin
- Biotechnologies
- Création et activités artistiques : arts du spectacle, arts visuels
- Informatique et création numérique
- Littérature et société
- Méthodes et pratiques scientifiques
- Santé et social
- Sciences économiques et sociales
- Sciences et laboratoire

Options facultatives

- Arts : arts plastiques, théâtre
- Grec ancien
- Latin

Section particulière

- Sections européennes : allemand, anglais, espagnol
- Section sportive : handball

PONS 17800 **Lycée polyvalent Émile Combes**

lycée des métiers de l'éco-construction et de la déconstruction
9 rue des Cordeliers - BP 60
Tél. 05 46 91 86 00
www.lycee-pons.org
Internat garçons-filles

Diplômes préparés

Bac ES
Bac L
Bac S
Bac STI2D spécialité architecture et construction
Bac STI2D spécialité innovation technologique et éco-conception

Langues vivantes

- LV1 : allemand, anglais
- LV2 : allemand, anglais, espagnol

Enseignements d'exploration en 2^{de}

À confirmer auprès de l'établissement

- Création et innovation technologiques
- Informatique et création numérique
- Littérature et société
- Méthodes et pratiques scientifiques
- Principes fondamentaux de l'économie et de la gestion
- Sciences de l'ingénieur
- Sciences économiques et sociales
- Sciences et laboratoire

Options facultatives

- Arts : théâtre
- Éducation physique et sportive
- Latin

Sections particulières

- Brevet d'initiation aéronautique (élèves de la 2^{de} à la terminale)
- Sections européennes : allemand, anglais
- Section sportive : cyclisme

ROCHFORT 17304 Cedex **Lycée Maurice Merleau-Ponty**

3 rue Raymonde Maous - BP 229
Tél. 05 46 99 23 20
www.lycee-merleauponty.fr
Internat garçons-filles

Diplômes préparés

Bac ES
Bac L
Bac S
Bac STMG spécialité gestion et finance
Bac STMG spécialité mercatique (marketing)
Bac STMG spécialité ressources humaines et communication
Bac STMG spécialité systèmes d'information de gestion

Langues vivantes

- LV1 : allemand, anglais
- LV2 : allemand, anglais, espagnol

Enseignements d'exploration en 2^{de}

À confirmer auprès de l'établissement

- LV3 : russe
- Langues et cultures de l'Antiquité : Grec, Latin
- Création et activités artistiques : arts visuels
- Littérature et société
- Méthodes et pratiques scientifiques
- Principes fondamentaux de l'économie et de la gestion
- Sciences économiques et sociales
- Sciences et laboratoire

Options facultatives

- LV3 : russe
- Grec ancien
- Latin

Section particulière

- Sections européennes : allemand, anglais

ROCHFORT 17308 Cedex **Lycée polyvalent Marcel Dassault**

lycée des métiers de la plasturgie, de la productique et de l'outillage
40 avenue Marcel Dassault - BP 80169
Tél. 05 46 88 13 00
www.lycee-marcel-dassault.fr
Internat garçons-filles

Diplômes préparés

Bac S
Bac STI2D spécialité innovation technologique et éco-conception
Bac STI2D spécialité systèmes d'information et numérique

Langues vivantes

- LV1 : anglais
- LV2 : allemand, espagnol

Enseignements d'exploration en 2^{de}

À confirmer auprès de l'établissement

- Création et innovation technologiques
- Éducation physique et sportive
- Informatique et création numérique
- Méthodes et pratiques scientifiques
- Principes fondamentaux de l'économie et de la gestion
- Sciences de l'ingénieur
- Sciences économiques et sociales
- Sciences et laboratoire

Option facultative

- Arts : théâtre

Sections particulières

- Brevet d'initiation aéronautique (élèves de 2^{de})
- Section européenne : anglais

ROYAN 17200 Cedex **Lycée Cordouan**

lycée des métiers du tourisme
28 rue Henri Dunant
Tél. 05 46 23 51 70
<http://etab.ac-poitiers.fr/lyc-cordouan>
Internat garçons-filles

Diplômes préparés

Bac ES
Bac L
Bac S
Bac STMG spécialité gestion et finance
Bac STMG spécialité mercatique (marketing)
Bac STMG spécialité ressources humaines et communication

Langues vivantes

- LV1 : allemand, anglais
- LV2 : allemand, anglais, espagnol

Enseignements d'exploration en 2^{de}

À confirmer auprès de l'établissement

- LV3 : espagnol
- Langues et cultures de l'Antiquité : Latin
- Création et activités artistiques : arts du son, patrimoines
- Création et innovation technologiques
- Littérature et société
- Méthodes et pratiques scientifiques
- Principes fondamentaux de l'économie et de la gestion
- Sciences de l'ingénieur
- Sciences économiques et sociales
- Sciences et laboratoire

Options facultatives

- LV3 : espagnol
- Arts : musique, théâtre, Danse
- Éducation physique et sportive
- Latin

Sections particulières

- Sections européennes : anglais, espagnol
- Sections sportives : squash, voile

SAINTES 17136

École d'enseignement technique de l'armée de l'air de Saintes

Base aérienne 722
Tél. 05 46 95 86 14
www.eetaa722.air.defense.gouv.fr
Internat garçons-filles aussi week-end ou petits congés

Diplômes préparés

Bac S
Bac STI2D spécialité systèmes d'information et numérique

SAINTES 17119 Cedex

Lycée agricole Georges Desclaude

Rue Georges Desclaude - BP 10549
Tél. 05 46 93 31 22
www.desclaude.com
Internat garçons-filles

Diplômes préparés

Bac S
Bac STAV aménagement et valorisation des espaces, technologies de la production agricole

Langues vivantes

- LV1 : allemand, anglais
- LV2 : allemand, anglais, espagnol

Enseignements d'exploration en 2^{de}

À confirmer auprès de l'établissement

- Écologie, agronomie, territoire, développement durable
- Principes fondamentaux de l'économie et de la gestion
- Sciences économiques et sociales

Options facultatives

- LV3 : allemand, anglais, espagnol
- Éducation physique et sportive
- Pratiques professionnelles et projets

Sections particulières

- Section européenne : anglais
- Section sportive : rugby

SAINTES 17107 Cedex

Lycée Bellevue

1 chemin des cotières - BP 10309
Tél. 05 46 74 14 63
www.lycee-bellevue-saintes.fr
Internat garçons-filles

Diplômes préparés

Bac ES
Bac L
Bac S
Bac STMG spécialité gestion et finance
Bac STMG spécialité mercatique (marketing)

Langues vivantes

- LV1 : allemand, anglais
- LV2 : allemand, anglais, espagnol

Enseignements d'exploration en 2^{de}

À confirmer auprès de l'établissement

- LV3 : russe
- Langues et cultures de l'Antiquité : Grec, Latin
- Création et activités artistiques : arts du spectacle, arts visuels
- Informatique et création numérique
- Littérature et société
- Méthodes et pratiques scientifiques
- Principes fondamentaux de l'économie et de la gestion
- Sciences économiques et sociales

Options facultatives

- LV3 : russe
- Arts : arts plastiques, théâtre
- Grec ancien
- Latin

Sections particulières

- Brevet d'initiation aéronautique (élèves de la 2^{de} à la terminale)
- Sections européennes : anglais, espagnol
- Section sportive : rugby

SAINTES 17107 Cedex

Lycée Bernard Palissy

1 rue de Gascogne - BP 310
Tél. 05 46 92 08 15
www.palissy.fr
Internat garçons-filles

Diplômes préparés

Bac ES
Bac L
Bac S
Bac STI2D spécialité énergies et environnement
Bac STI2D spécialité innovation technologique et éco-conception
Bac STI2D spécialité systèmes d'information et numérique
Bac STMG spécialité mercatique (marketing)
Bac STMG spécialité ressources humaines et communication

Langues vivantes

- LV1 : allemand, anglais
- LV2 : allemand, anglais, espagnol

Enseignements d'exploration en 2^{de}

À confirmer auprès de l'établissement

- LV3 : chinois, espagnol
- Langues et cultures de l'Antiquité : Latin
- Création et innovation technologiques
- Informatique et création numérique
- Littérature et société
- Méthodes et pratiques scientifiques
- Principes fondamentaux de l'économie et de la gestion
- Sciences de l'ingénieur
- Sciences économiques et sociales
- Sciences et laboratoire

Options facultatives

- LV3 : chinois, espagnol
- Arts : théâtre
- Éducation physique et sportive
- Latin

Sections particulières

- Brevet d'initiation aéronautique (élèves de la 2^{de} à la terminale)
- Sections européennes : allemand, anglais
- Section sportive : football

SAINT-JEAN-D'ANGÉLY

Lycée polyvalent Louis Audouin Dubreuil

1 rue Philippe Jannet - BP 35
Tél. 05 46 33 38 00
www.lyceeaudouindubreuil.fr
Internat garçons-filles

Diplômes préparés

Bac ES
Bac L
Bac S
Bac STMG spécialité gestion et finance
Bac STMG spécialité mercatique (marketing)
Bac STMG spécialité ressources humaines et communication

Langues vivantes

- LV1 : allemand, anglais
- LV2 : allemand, anglais, espagnol

Enseignements d'exploration en 2^{de}

À confirmer auprès de l'établissement

- LV3 : espagnol
- Langues et cultures de l'Antiquité : Latin
- Création et activités artistiques : arts du spectacle
- Création et innovation technologiques
- Littérature et société
- Méthodes et pratiques scientifiques
- Principes fondamentaux de l'économie et de la gestion
- Sciences économiques et sociales
- Sciences et laboratoire

Options facultatives

- LV3 : espagnol
- Arts : arts plastiques
- Éducation physique et sportive
- Latin

Sections particulières

- Brevet d'initiation aéronautique
- Sections européennes : anglais, espagnol
- Section sportive : water polo

SAINT-TROJAN-LES-BAINS 17370 Cedex

Centre expérimental pédagogique maritime en Oléron

30 avenue du débarquement
☎ 05 46 47 23 57
<http://cepmpo.pagesperso-orange.fr>

** recrutement spécifique pour l'accès à toutes les formations de cet établissement*

Diplômes préparés

Bac ES
Bac L
Bac S

Langues vivantes

- LV1 : allemand, anglais
- LV2 : allemand, anglais, espagnol

Enseignements d'exploration en 2^{de}

À confirmer auprès de l'établissement

- Création et activités artistiques : arts visuels
- Éducation physique et sportive
- Littérature et société
- Méthodes et pratiques scientifiques
- Sciences économiques et sociales
- Option facultative
- Arts : arts plastiques

SURGÈRES 17700

Lycée polyvalent du Pays d'Aunis

lycée des métiers du bois
Rue du Stade - BP 64
Tél. 05 46 07 00 67
www.lyceedupaysdaunis.fr
Internat garçons-filles

Langues vivantes

- LV1 : anglais
- LV2 : espagnol

Enseignements d'exploration en 2^{de}

À confirmer auprès de l'établissement

- Langues et cultures de l'Antiquité : Latin
- Informatique et création numérique
- Littérature et société
- Méthodes et pratiques scientifiques
- Sciences économiques et sociales
- Option facultative
- Latin

79 Deux-Sèvres

BRESSUIRE 79308 Cedex
LEGTA - Lycée agricole et agroalimentaire Campus des Sicaudières
Route de Nantes - BP 228
Tél. 05 49 74 22 32
www.sicaudies.org
Internat garçons-filles

Diplômes préparés

Bac STAV technologies de la production agricole

Langues vivantes

- LV1 : anglais
- LV2 : espagnol

Enseignements d'exploration en 2^{de}

À confirmer auprès de l'établissement

- Écologie, agronomie, territoire, développement durable
- Sciences économiques et sociales
- Options facultatives
- Hippologie et équitation
- Pratiques professionnelles et projets
- Section particulière
- Section sportive : football

BRESSUIRE 79301 Cedex

Lycée Maurice Genevoix

lycée des métiers des services à la personne et de la gestion
36 rue de Malabry - BP 40
Tél. 05 49 80 37 00
www.genevoix-signoret-vinci.fr
Internat garçons-filles

Diplômes préparés

Bac ES
Bac L
Bac S
Bac STMG spécialité gestion et finance
Bac STMG spécialité ressources humaines et communication
Bac ST2S

Langues vivantes

- LV1 : anglais
- LV2 : allemand, espagnol

Enseignements d'exploration en 2^{de}

À confirmer auprès de l'établissement

- LV3 : allemand, espagnol
- Langues et cultures de l'Antiquité : Latin
- Création et activités artistiques : arts du spectacle
- Informatique et création numérique
- Littérature et société
- Méthodes et pratiques scientifiques
- Principes fondamentaux de l'économie et de la gestion
- Santé et social
- Sciences de l'ingénieur
- Sciences économiques et sociales
- Options facultatives
- Arts : cinéma - audiovisuel, théâtre
- Latin

MELLE 79500 Lycée agricole Jacques Bujault

Route de la Roche - BP 13
Tél. 05 49 27 02 92

www.terres-et-paysages.fr

Accessibilité handicapés
Internat garçons-filles

Diplômes préparés

Bac STAV aménagement et valorisation des
espaces, technologies de la production agricole

Langues vivantes

- LV1 : anglais
- LV2 : allemand, espagnol

Enseignements d'exploration en 2^{de}

À confirmer auprès de l'établissement

- Écologie, agronomie, territoire,
développement durable
- Sciences économiques et sociales

Option facultative

- Pratiques professionnelles et projets

MELLE 79500

Lycée Joseph Desfontaines

2 rue Guillotière - BP 31
Tél. 05 49 27 00 88

www.lycee-desfontaines.eu

Internat garçons-filles

Diplômes préparés

Bac ES
Bac L
Bac S
Bac STMG spécialité mercatique (marketing)
Bac STMG spécialité ressources humaines
et communication

Langues vivantes

- LV1 : anglais
- LV2 : allemand, espagnol

Enseignements d'exploration en 2^{de}

À confirmer auprès de l'établissement

- LV3 : espagnol
- Langues et cultures de l'Antiquité : Grec,
Latin

- Biotechnologies
- Création et activités artistiques : arts
visuels
- Création et innovation technologiques
- Informatique et création numérique
- Littérature et société
- Méthodes et pratiques scientifiques
- Principes fondamentaux de l'économie
et de la gestion
- Sciences de l'ingénieur
- Sciences économiques et sociales
- Sciences et laboratoire

Options facultatives

- Arts : cinéma - audiovisuel, théâtre
- Grec ancien
- Latin

Section particulière

- Section européenne : allemand

NIORT 79012 Cedex Lycée de la Venise Verte

71 rue Laurent Bonnevay - BP 3600
Tél. 05 49 32 48 00

[http://etab.ac-poitiers.fr/lyc-venise-verte-
niort](http://etab.ac-poitiers.fr/lyc-venise-verte-
niort)

Internat garçons-filles

Diplômes préparés

Bac ES
Bac L
Bac S
Bac STL spécialité biotechnologies
Bac STMG spécialité gestion et finance
Bac STMG spécialité mercatique (marketing)
Bac STMG spécialité systèmes
d'information de gestion
Bac ST2S

Langues vivantes

- LV1 : anglais
- LV2 : allemand, espagnol

Enseignements d'exploration en 2^{de}

À confirmer auprès de l'établissement

- LV3 : italien
- Langues et cultures de l'Antiquité : Latin
- Biotechnologies
- Littérature et société
- Méthodes et pratiques scientifiques
- Principes fondamentaux de l'économie
et de la gestion
- Santé et social
- Sciences économiques et sociales
- Sciences et laboratoire

Options facultatives

- Arts : théâtre
- Latin

Section particulière

- Sections sportives : athlétisme, football,
patinage artistique
- Section européenne : allemand

NIORT 79004 Cedex

Lycée Jean Macé

20 rue Gustave Eiffel - BP 96
Tél. 05 49 77 19 50

www.lycee-jeanmace.fr

Internat garçons-filles

Diplômes préparés

Bac ES
Bac L
Bac S
Bac STMG spécialité gestion et finance
Bac STMG spécialité ressources humaines
et communication

Langues vivantes

- LV1 : allemand, anglais
- LV2 : allemand, anglais, espagnol, russe

Enseignements d'exploration en 2^{de}

À confirmer auprès de l'établissement

- LV3 : russe
- Langues et cultures de l'Antiquité : Grec,
Latin
- Création et activités artistiques : arts du
son, arts visuels, patrimoines
- Littérature et société
- Méthodes et pratiques scientifiques
- Principes fondamentaux de l'économie
et de la gestion
- Sciences économiques et sociales
- Sciences et laboratoire

Options facultatives

- Arts : arts plastiques, histoire des arts,
musique
- Grec ancien
- Latin

Section particulière

- Sections européennes : anglais, espagnol
- Section sportive : basket

NIORT 79061 Cedex 9

Lycée Paul Guérin

19 rue des Fiefs - BP 19113
Tél. 05 49 34 22 22

www.lycee-paul-guerin.fr

Internat garçons-filles

Diplômes préparés

Bac ES
Bac L
Bac S
Bac STI2D spécialité énergies
et environnement
Bac STI2D spécialité innovation
technologique et éco-conception
Bac STI2D spécialité systèmes
d'information et numérique

Langues vivantes

- LV1 : anglais
- LV2 : allemand, chinois, espagnol

Enseignements d'exploration en 2^{de}

À confirmer auprès de l'établissement

- LV3 : chinois
- Création et innovation technologiques
- Informatique et création numérique
- Littérature et société
- Méthodes et pratiques scientifiques
- Principes fondamentaux de l'économie
et de la gestion
- Sciences de l'ingénieur
- Sciences économiques et sociales
- Sciences et laboratoire

Options facultatives

- Arts : arts plastiques
- Éducation physique et sportive

Section particulière

- Brevet d'initiation aéronautique

PARTHENAY 79204 Cedex

Lycée Ernest Pérochon

40 rue Taillepiéd - BP 128
Tél. 05 49 71 08 00

www.lycee-perochon.fr

Internat garçons-filles

Diplômes préparés

Bac ES
Bac L
Bac S
Bac STD2A
Bac STMG spécialité gestion et finance
Bac STMG spécialité mercatique (marketing)

Langues vivantes

- LV1 : allemand, anglais
- LV2 : allemand, anglais, espagnol

Enseignements d'exploration en 2^{de}

À confirmer auprès de l'établissement

- LV3 : allemand
- Langues et cultures de l'Antiquité : Latin
- Création et culture-design
- Création et innovation technologiques
- Informatique et création numérique
- Littérature et société
- Méthodes et pratiques scientifiques
- Principes fondamentaux de l'économie
et de la gestion
- Sciences de l'ingénieur
- Sciences économiques et sociales
- Sciences et laboratoire

Options facultatives

- Arts : arts plastiques, musique

Section particulière

- Section européenne : anglais

SAINT-MAIXENT-L'ÉCOLE

79403 Cedex
Lycée polyvalent du Haut
Val de Sèvre

lycée des métiers de l'étude, des
équipements, des bâtiments et de la
construction bois

22 rue du Panier Fleuri - BP 8
Tél. 05 49 05 77 32

www.lycee-hautvaldesevre.fr

Internat garçons-filles

Diplômes préparés

Bac ES
Bac L
Bac S

Langues vivantes

- LV1 : anglais
- LV2 : allemand, espagnol

Enseignements d'exploration en 2^{de}

À confirmer auprès de l'établissement

- LV3 : italien
- Langues et cultures de l'Antiquité : Latin
- Création et activités artistiques : arts
visuels
- Création et innovation technologiques
- Littérature et société
- Méthodes et pratiques scientifiques
- Principes fondamentaux de l'économie
et de la gestion
- Sciences de l'ingénieur
- Sciences économiques et sociales
- Sciences et laboratoire

Section particulière

- Section sportive : équitation

THOUARS 79101 Cedex

Lycée Jean Moulin

1 rue Albert Buisson - BP 171
Tél. 05 49 67 31 00

www.jeanmoulin-thouars.com

Internat garçons-filles

Diplômes préparés

Bac ES
Bac L
Bac S
Bac STI2D spécialité innovation
technologique et éco-conception
Bac STI2D spécialité systèmes
d'information et numérique
Bac STMG spécialité mercatique (marketing)
Bac STMG spécialité ressources humaines
et communication

Langues vivantes

- LV1 : allemand, anglais
- LV2 : allemand, anglais, espagnol

Enseignements d'exploration en 2^{de}

À confirmer auprès de l'établissement

- Langues et cultures de l'Antiquité : Latin
- Création et innovation technologiques
- Informatique et création numérique
- Littérature et société
- Méthodes et pratiques scientifiques
- Principes fondamentaux de l'économie
et de la gestion
- Sciences de l'ingénieur
- Sciences économiques et sociales
- Sciences et laboratoire

Option facultative

- Latin

Sections particulières

- Brevet d'initiation aéronautique (élèves de
1^{re} et terminale)
- Sections européennes : anglais, espagnol
- Section sportive : basket

86 Vienne

CHÂTELLERAULT 86106 Cedex
Lycée Edouard Branly
 2 rue Edouard Branly - BP 613
 Tél. 05 49 02 52 60
www.lyceebbranly.fr
 Internat garçons-filles

Diplômes préparés

Bac ES
 Bac S
 Bac STI2D spécialité énergies et environnement
 Bac STI2D spécialité innovation technologique et éco-conception
 Bac STMG spécialité mercatique (marketing)
 Bac STMG spécialité ressources humaines et communication

Langues vivantes

- LV1 : anglais
- LV2 : allemand, espagnol, italien

Enseignements d'exploration en 2^{de}

À confirmer auprès de l'établissement

- Création et innovation technologiques
- Littérature et société
- Méthodes et pratiques scientifiques
- Principes fondamentaux de l'économie et de la gestion
- Sciences de l'ingénieur
- Sciences économiques et sociales
- Sciences et laboratoire

Options facultatives

- LV3 : arabe, italien
- Éducation physique et sportive

Sections particulières

- Brevet d'initiation aéronautique (élèves de la 2^{de} à la terminale)
- Section européenne : anglais

CHÂTELLERAULT 86106 Cedex
Lycée Marcelin Berthelot
 1 avenue du Président Wilson - BP 617
 Tél. 05 49 21 77 33
www.lyc-marcelinberthelot.ac-poitiers.fr
 Internat garçons-filles

Diplômes préparés

Bac ES
 Bac L
 Bac S
 Bac STMG spécialité gestion et finance
 Bac STMG spécialité ressources humaines et communication

Langues vivantes

- LV1 : anglais
- LV2 : allemand, espagnol, italien

Enseignements d'exploration en 2^{de}

À confirmer auprès de l'établissement

- LV3 : espagnol, italien
- Langues et cultures de l'Antiquité : Latin
- Arts du cirque *recrutement spécifique
- Création et activités artistiques : patrimoines
- Littérature et société
- Méthodes et pratiques scientifiques
- Principes fondamentaux de l'économie et de la gestion
- Sciences économiques et sociales
- Sciences et laboratoire

Options facultatives

- LV3 : espagnol, italien
- Arts : théâtre
- Éducation physique et sportive

Latin

Section particulière

- Section européenne : anglais

CIVRAY 86400
Lycée André Theuriet
 42 rue Duplessis - BP 16
 Tél. 05 49 87 00 09
www.lyceecivray.net
 Internat garçons-filles

Diplômes préparés

Bac ES
 Bac L
 Bac S
 Bac STMG spécialité gestion et finance
 Bac STMG spécialité mercatique (marketing)

Langues vivantes

- LV1 : anglais
- LV2 : allemand, espagnol

Enseignements d'exploration en 2^{de}

À confirmer auprès de l'établissement

- LV3 : allemand
- Langues et cultures de l'Antiquité : Latin
- Biotechnologies
- Création et activités artistiques : arts visuels
- Création et innovation technologiques
- Littérature et société
- Méthodes et pratiques scientifiques
- Principes fondamentaux de l'économie et de la gestion
- Sciences de l'ingénieur
- Sciences économiques et sociales
- Sciences et laboratoire

Options facultatives

- Arts : arts plastiques
- Latin

Latin

Section particulière

- Section internationale : chinois

JAUNAY-MARIGNY 86130
Lycée pilote innovant international
 Téléport 5 - BP 47
 Tél. 05 49 62 05 75
www.lp2i-poitiers.fr
 Internat garçons-filles

* recrutement spécifique pour l'accès à toutes les formations de cet établissement

Diplômes préparés

Bac ES
 Bac L
 Bac S

Langues vivantes

- LV1 : allemand, anglais
- LV2 : allemand, anglais, espagnol

Enseignements d'exploration en 2^{de}

À confirmer auprès de l'établissement

- LV3 : chinois
- Création et activités artistiques : arts visuels
- Création et innovation technologiques
- Informatique et création numérique
- Littérature et société
- Méthodes et pratiques scientifiques
- Principes fondamentaux de l'économie et de la gestion
- Sciences de l'ingénieur
- Sciences économiques et sociales

Options facultatives

- LV3 : chinois
- Arts : arts plastiques

Sections particulières

- Sections européennes : allemand, anglais, espagnol
- Section internationale : chinois

LOUDUN 86206 Cedex
Lycée Guy Chauvet
 Rue de l'Éperon - BP 69
 Tél. 05 49 98 17 51
<http://etab.ac-poitiers.fr/lycee-guy-chauvet>
 Internat garçons-filles

Diplômes préparés

Bac ES
 Bac L
 Bac S
 Bac STMG spécialité gestion et finance
 Bac ST2S

Langues vivantes

- LV1 : allemand, anglais
- LV2 : allemand, anglais, espagnol

Enseignements d'exploration en 2^{de}

À confirmer auprès de l'établissement

- Langues et cultures de l'Antiquité : Latin
- Biotechnologies
- Création et activités artistiques : arts visuels
- Informatique et création numérique
- Littérature et société
- Méthodes et pratiques scientifiques
- Principes fondamentaux de l'économie et de la gestion
- Santé et social
- Sciences économiques et sociales
- Sciences et laboratoire

Options facultatives

- Arts : cinéma - audiovisuel
- Éducation physique et sportive
- Latin

MONTMORILLON 86501 Cedex
Lycée Jean Moulin
 9 avenue Jean Moulin - BP 35
 Tél. 05 49 91 00 02
www.jeanmoulin-montmorillon.fr
 Internat garçons-filles

Diplômes préparés

Bac ES
 Bac L
 Bac S
 Bac STMG spécialité mercatique (marketing)
 Bac STMG spécialité ressources humaines et communication

Langues vivantes

- LV1 : anglais
- LV2 : allemand, espagnol, portugais

Enseignements d'exploration en 2^{de}

À confirmer auprès de l'établissement

- LV3 : portugais
- Langues et cultures de l'Antiquité : Grec, Latin
- Création et activités artistiques : arts du son
- Informatique et création numérique
- Littérature et société
- Méthodes et pratiques scientifiques
- Principes fondamentaux de l'économie et de la gestion
- Sciences de l'ingénieur
- Sciences économiques et sociales
- Sciences et laboratoire

Options facultatives

- Arts : arts plastiques
- Éducation physique et sportive
- Grec ancien
- Latin

Section particulière

- Section européenne : portugais

POITIERS 86034 Cedex
Lycée Aliénor d'Aquitaine
 41 rue Pierre de Coubertin
 Tél. 05 49 44 81 00
www.lycee-alienor.fr
 Internat garçons-filles

Diplômes préparés

Bac ES
 Bac L
 Bac S
 Bac STL spécialité biotechnologies
 Bac STMG spécialité gestion et finance
 Bac STMG spécialité mercatique (marketing)
 Bac STMG spécialité ressources humaines et communication
 Bac STMG spécialité systèmes d'information de gestion
 Bac ST2S

Langues vivantes

- LV1 : anglais
- LV2 : allemand, espagnol, italien

Enseignements d'exploration en 2^{de}

À confirmer auprès de l'établissement

- LV3 : italien
- Biotechnologies
- Informatique et création numérique
- Littérature et société
- Méthodes et pratiques scientifiques
- Principes fondamentaux de l'économie et de la gestion
- Santé et social
- Sciences économiques et sociales
- Sciences et laboratoire

Options facultatives

- LV3 : italien, langue des signes française
- Arts : théâtre
- Latin

Section particulière

- Sections européennes : anglais, espagnol
- Section sportive : judo

POITIERS 86022 Cedex
Lycée Camille Guérin
 33 rue de la Gibauderie - BP 611
 Tél. 05 49 46 28 70
www.lyc-camilleguerin.fr
 Internat garçons-filles

Diplômes préparés

Bac ES
 Bac L
 Bac S
 Bac STMG spécialité mercatique (marketing)
 Bac STMG spécialité ressources humaines et communication

Langues vivantes

- LV1 : allemand, anglais, espagnol
- LV2 : allemand, anglais, chinois, espagnol

Enseignements d'exploration en 2^{de}

À confirmer auprès de l'établissement

- LV3 : chinois
- Langues et cultures de l'Antiquité : Latin
- Création et activités artistiques : arts visuels
- Littérature et société
- Méthodes et pratiques scientifiques
- Principes fondamentaux de l'économie et de la gestion
- Sciences économiques et sociales

Options facultatives

- LV3 : chinois
- Arts : arts plastiques
- Éducation physique et sportive

Latin

Sections particulières

- Brevet d'initiation aéronautique (élèves de la 2^{de} à la terminale)
- Section européenne : anglais
- Section sportive : natation

POITIERS 86034 Cedex
Lycée du Bois d'Amour
 9 rue de la Garenne
 Tél. 05 49 57 05 05
www.lyc-boisdamour.ac-poitiers.fr
 Internat garçons-filles

Diplômes préparés

ABIBAC
 Bac ES
 Bac L
 Bac S
 Bac STMG spécialité gestion et finance
 Bac STMG spécialité mercatique (marketing)
 Bac STMG spécialité ressources humaines et communication

Langues vivantes

- LV1 : allemand, anglais
- LV2 : allemand, anglais, espagnol, italien

Enseignements d'exploration en 2^{de}

À confirmer auprès de l'établissement

- LV3 : italien
- Création et activités artistiques : arts du spectacle, patrimoines
- Informatique et création numérique
- Littérature et société
- Méthodes et pratiques scientifiques
- Principes fondamentaux de l'économie et de la gestion
- Sciences économiques et sociales

Options facultatives

- LV3 : italien
- Arts : histoire des arts, théâtre

Sections particulières

- Section binominale : allemand

*recrutement spécifique

- Section européenne : allemand, anglais
- Section sportive : handball

POITIERS 86000
Lycée polyvalent Nelson Mandela

63 rue de la Bugellerie - BP 621
 Tél. 05 17 84 35 00
<http://etab.ac-poitiers.fr/lpo-nmandela-poitiers>
 Internat garçons-filles

Diplômes préparés

Bac ES
 Bac S
 Bac STI2D spécialité architecture et construction
 Bac STI2D spécialité énergies et environnement
 Bac STI2D spécialité innovation technologique et éco-conception
 Bac STI2D spécialité systèmes d'information et numérique
 Bac STL spécialité sciences physiques et chimiques en laboratoire

Langues vivantes

- LV1 : allemand, anglais
- LV2 : allemand, anglais, espagnol, italien

Enseignements d'exploration en 2^{de}

À confirmer auprès de l'établissement

- Création et innovation technologiques
- Informatique et création numérique
- Littérature et société
- Méthodes et pratiques scientifiques
- Principes fondamentaux de l'économie et de la gestion
- Sciences de l'ingénieur
- Sciences économiques et sociales
- Sciences et laboratoire

Option facultative

- Éducation physique et sportive
- ### Section particulière
- Brevet d'initiation aéronautique (élèves de la 2^{de} à la terminale)

POITIERS 86034
Lycée professionnel agricole Kyoto

26 avenue de la Fraternité
 Tél. 05 49 36 29 40
www.lycee-kyoto.eu

Accessibilité handicapés
 Internat garçons-filles

Diplômes préparés

Bac STHR

Langues vivantes

- LV1 : anglais
- LV2 : allemand, espagnol

Classe de seconde spécifique

- Seconde spécifique option bac techno Sciences et technologies de l'hôtellerie et de la restauration

Section particulière

- Section européenne : anglais

POITIERS 86034 Cedex
Lycée Victor Hugo

10 rue Victor Hugo
 Tél. 05 49 41 39 22
www.lyc-victorhugo.ac-poitiers.fr
 Internat garçons-filles

Diplômes préparés

ESABAC
 Bac ES
 Bac L
 Bac S
 Bac STMG spécialité gestion et finance
 Bac STMG spécialité mercatique (marketing)

Langues vivantes

- LV1 : anglais
- LV2 : allemand, espagnol, italien

Enseignements d'exploration en 2^{de}

À confirmer auprès de l'établissement

- LV3 : arabe, italien
- Langues et cultures de l'Antiquité : Grec, Latin
- Création et activités artistiques : arts du son
- patrimoines
- Littérature et société
- Méthodes et pratiques scientifiques
- Principes fondamentaux de l'économie et de la gestion
- Sciences économiques et sociales
- Sciences et laboratoire

Options facultatives

- LV3 : arabe, italien
- Arts : musique
- Grec ancien
- Latin

Sections particulières

- Section binominale : italien *recrutement spécifique
- Section européenne : espagnol

ROUILLÉ 86480
Lycée agricole Xavier Bernard - Venours

Venours
 Tél. 05 49 43 95 33
www.venours.fr
 Internat garçons-filles

Diplômes préparés

Bac S
 Bac STAV aménagement et valorisation des espaces, services en milieu rural, technologies de la production agricole

Langues vivantes

- LV1 : anglais
- LV2 : allemand, anglais, espagnol

Enseignements d'exploration en 2^{de}

À confirmer auprès de l'établissement

- Écologie, agronomie, territoire, développement durable
- Principes fondamentaux de l'économie et de la gestion

- Sciences économiques et sociales

Option facultative

- Pratiques professionnelles et projets

Section particulière

- Section européenne : anglais (bac S)

À LIRE,
 UN TITRE DE L'ONISEP



ENSEIGNEMENT CATHOLIQUE

LYCÉE NOTRE-DAME DE RECOUVRANCE – SAINTES

05 46 74 38 04

DEMI-PENSION / INTERNAT – série L. ES. S. ST2S

Classes à horaires aménagés
 (Partenariat conservatoire - Equitation - Golf - Tennis ...)

2^{de} Générale et technologique

Domaines d'exploration en 2^{de} :

- principes fondamentaux de l'économie et de la gestion
- sciences économiques et sociales
- arts et sons
- santé et social
- littérature et société
- méthodes et pratiques scientifiques

1^{ère} L. ES. S. ST2S
Terminale L. ES. S. ST2S
Latin – Grec – Espagnol – Allemand
Journées Portes Ouvertes
Samedi 24 mars 2018
Samedi 26 mai 2018

Les lycées privés sous contrat

16 Charente

ANGOULÊME 16022 Cedex Lycée privé Sainte-Marthe Chavagnes

51 rue du Minage
Tél. 05 45 37 02 50
www.saintemarthe-chavagnes.com

Diplômes préparés

Bac ES
Bac S
Bac STMG spécialité gestion et finance
Bac STMG spécialité mercatique (marketing)
Bac STMG spécialité ressources humaines et communication
Bac ST2S

Langues vivantes

- LV1 : anglais
- LV2 : allemand, espagnol

Enseignements d'exploration en 2^{de}

À confirmer auprès de l'établissement

- Biotechnologies
- Création et activités artistiques : patrimoines
- Littérature et société
- Méthodes et pratiques scientifiques
- Principes fondamentaux de l'économie et de la gestion
- Santé et social
- Sciences de l'ingénieur
- Sciences économiques et sociales

ANGOULÊME 16000 Cedex

Lycée privé Saint-Paul

101 rue de Beau lieu
Tél. 05 45 90 05 50
www.saint-paul-angouleme.fr
Internat garçons-filles

Diplômes préparés

Bac ES
Bac L
Bac S
Bac STL spécialité biotechnologies
Bac STL spécialité sciences physiques et chimiques en laboratoire

Langues vivantes

- LV1 : anglais
- LV2 : allemand, espagnol, italien

Enseignements d'exploration en 2^{de}

À confirmer auprès de l'établissement

- LV3 : chinois, italien
- Langues et cultures de l'Antiquité : Latin
- Biotechnologies
- Création et activités artistiques : arts visuels
- Informatique et création numérique
- Littérature et société
- Méthodes et pratiques scientifiques
- Principes fondamentaux de l'économie et de la gestion
- Sciences économiques et sociales
- Sciences et laboratoire
- Options facultatives
- Arts : arts plastiques
- Latin

COGNAC 16105 Cedex

Lycée privé Beaulieu

23 place Beaulieu - BP 170
Tél. 05 45 82 02 87
www.saintjoseph-cognac.fr

Diplômes préparés

Bac ES
Bac L
Bac S

Langues vivantes

- LV1 : allemand, anglais
- LV2 : allemand, anglais, espagnol

Enseignements d'exploration en 2^{de}

À confirmer auprès de l'établissement

- LV3 : italien
- Langues et cultures de l'Antiquité : Latin
- Informatique et création numérique
- Littérature et société
- Méthodes et pratiques scientifiques
- Principes fondamentaux de l'économie et de la gestion
- Sciences économiques et sociales
- Sciences et laboratoire
- Options facultatives
- Arts : musique
- Latin
- Section particulière
- Brevet d'initiation aéronautique (élèves de 2^{de})

RUFFEC 16700

Lycée privé polyvalent Roc Fleuri

6 boulevard des Grands Rocs - BP 70083
Tél. 05 45 31 00 60
www.rocfleuri.net
Internat garçons-filles

Diplômes préparés

Bac S

Langues vivantes

- LV1 : anglais
- LV2 : allemand, espagnol

Enseignements d'exploration en 2^{de}

À confirmer auprès de l'établissement

- Écologie, agronomie, territoire, développement durable
- Littérature et société
- Méthodes et pratiques scientifiques
- Principes fondamentaux de l'économie et de la gestion
- Sciences économiques et sociales
- Option facultative
- Arts : théâtre

SAINT-YRIEIX-SUR-CHARENTE 16710

Lycée polyvalent privé Saint-Joseph L'Amandier

Allée Jean Pierre Gault
Tél. 05 45 38 13 02
www.lamandier.fr
Internat garçons-filles

Diplômes préparés

Bac STHR

Langues vivantes

- LV1 : anglais
- LV2 : allemand, espagnol

Option facultative

- LV3 : allemand

Classe de seconde spécifique

- Seconde spécifique option bac techno Sciences et technologies de l'hôtellerie et de la restauration

17 Charente-Maritime

LA ROCHELLE 17005 Cedex 01

Lycée polyvalent privé Fénelon - Notre-Dame

36 rue Massiou - BP 161
Tél. 05 46 41 04 20
www.fenelon-notredame.com
Internat garçons-filles

Diplômes préparés

Bac ES

Bac L

Bac S

Bac STI2D spécialité énergies et environnement

Bac STI2D spécialité systèmes

d'information et numérique

Bac STMG spécialité mercatique (marketing)

Bac STMG spécialité ressources humaines

et communication

Bac ST2S

Langues vivantes

- LV1 : allemand, anglais
- LV2 : allemand, anglais, espagnol

Enseignements d'exploration en 2^{de}

À confirmer auprès de l'établissement

- LV3 : allemand, chinois, espagnol
- Langues et cultures de l'Antiquité : Grec, Latin
- Création et activités artistiques : patrimoines
- Création et innovation technologiques
- Informatique et création numérique
- Littérature et société
- Méthodes et pratiques scientifiques
- Principes fondamentaux de l'économie et de la gestion
- Santé et social
- Sciences de l'ingénieur
- Sciences économiques et sociales
- Sciences et laboratoire
- Options facultatives
- LV3 : allemand, chinois, espagnol
- Arts : histoire des arts
- Grec ancien
- Latin
- Sections particulières
- Brevet d'initiation aéronautique
- Sections européennes : anglais, espagnol

PONT-L'ABBÉ-D'ARNOULT

17250 Cedex

Lycée privé Saint-Louis

73 avenue André Malraux - BP 18
Tél. 05 46 97 00 46
www.saintlouis-ponttabbe.com
Internat garçons-filles

Diplômes préparés

Bac ES

Bac L

Bac S

Bac STMG spécialité mercatique (marketing)

Langues vivantes

- LV1 : allemand, anglais
- LV2 : allemand, anglais, espagnol

Enseignements d'exploration en 2^{de}

À confirmer auprès de l'établissement

- LV3 : chinois, espagnol, italien
- Langues et cultures de l'Antiquité : Latin
- Littérature et société
- Méthodes et pratiques scientifiques
- Principes fondamentaux de l'économie et de la gestion
- Sciences économiques et sociales
- Options facultatives
- LV3 : chinois, espagnol, italien
- Arts : théâtre
- Latin

SAINTES 17100 Cedex

Lycée privé Notre-Dame de Recouvrance

88 cours Genêt
Tél. 05 46 74 38 04
www.recouvrance.org
Internat garçons-filles

Diplômes préparés

Bac ES

Bac L

Bac S

Bac ST2S

Langues vivantes

- LV1 : anglais
- LV2 : allemand, espagnol

Enseignements d'exploration en 2^{de}

À confirmer auprès de l'établissement

- Langues et cultures de l'Antiquité : Grec, Latin
- Création et activités artistiques : arts visuels
- Littérature et société
- Méthodes et pratiques scientifiques
- Principes fondamentaux de l'économie et de la gestion
- Santé et social
- Sciences économiques et sociales
- Options facultatives
- Arts : arts plastiques
- Grec ancien
- Latin

79 Deux-Sèvres

BRESSUIRE 79301 Cedex Lycée polyvalent privé Saint-Joseph

4 rue du Docteur Brillaud - CS 60049
Tél. 05 49 65 21 33
www.saintjo.org
Internat garçons-filles

Diplômes préparés

Bac ES
Bac L
Bac S
Bac STD2A
Bac STMG spécialité mercatique (marketing)

Langues vivantes

- LV1 : anglais
- LV2 : allemand, espagnol

Enseignements d'exploration en 2^{de}

À confirmer auprès de l'établissement

- LV3 : allemand, espagnol
- Langues et cultures de l'Antiquité : Latin
- Création et activités artistiques : arts visuels

- Création et culture-design
- Informatique et création numérique
- Littérature et société
- Méthodes et pratiques scientifiques
- Principes fondamentaux de l'économie et de la gestion
- Sciences de l'ingénieur
- Sciences économiques et sociales
- Sciences et laboratoire

Options facultatives

- Arts : arts plastiques, théâtre
- Latin

BRESSUIRE 79302 Cedex Maison familiale rurale Sèvreurope de Bressuire

22 rue de la Baritauderie - BP 75
Tél. 05 49 74 06 44
www.sevreurope.eu
Internat garçons-filles

Diplômes préparés

Bac STAV aménagement et valorisation des espaces, sciences et technologies des équipements, services en milieu rural

Langues vivantes

- LV1 : anglais
- LV2 : allemand, espagnol

Enseignements d'exploration en 2^{de}

À confirmer auprès de l'établissement

- Écologie, agronomie, territoire, développement durable
- Sciences économiques et sociales

BRIOUX-SUR-BOUTONNE

79170
Maison familiale rurale de Brioux sur Boutonne

47 avenue de Poitiers
Tél. 05 49 07 36 40
www.mfr-brioux.fr
Accessibilité handicapés
Internat garçons-filles

Diplômes préparés

Bac ST2S

NIORT 79007 Cedex Lycée polyvalent privé Saint-André de l'ensemble scolaire niortais

14 rue de Souché - BP 229
Tél. 05 49 77 22 20
www.lycee-saintandre-niort.com

Diplômes préparés

Bac ES
Bac L
Bac S
Bac STI2D spécialité systèmes d'information et numérique
Bac STMG spécialité gestion et finance
Bac STMG spécialité mercatique (marketing)
Bac STMG spécialité ressources humaines et communication
Bac ST2S

Langues vivantes

- LV1 : allemand, anglais
- LV2 : allemand, anglais, espagnol

Enseignements d'exploration en 2^{de}

À confirmer auprès de l'établissement

- LV3 : chinois, italien
- Langues et cultures de l'Antiquité : Grec, Latin
- Création et activités artistiques : arts du spectacle, arts visuels
- Informatique et création numérique
- Littérature et société
- Méthodes et pratiques scientifiques
- Principes fondamentaux de l'économie et de la gestion
- Santé et social
- Sciences de l'ingénieur
- Sciences économiques et sociales
- Sciences et laboratoire

Options facultatives

- Arts : arts plastiques
- Grec ancien
- Latin

Section particulière

- Sections européennes : allemand, anglais, espagnol

THOUARS 79101 Cedex Lycée privé Saint-Charles

1 rue Jules Michelet - BP 173
Tél. 05 49 67 87 87
www.st-charles-thouars.fr
Internat garçons-filles

Diplômes préparés

Bac ES
Bac S
Bac STMG spécialité mercatique (marketing)
Bac ST2S

Langues vivantes

- LV1 : anglais
- LV2 : allemand, espagnol

Enseignements d'exploration en 2^{de}

À confirmer auprès de l'établissement

- LV3 : espagnol, russe
- Langues et cultures de l'Antiquité : Latin
- Littérature et société
- Méthodes et pratiques scientifiques
- Principes fondamentaux de l'économie et de la gestion
- Santé et social
- Sciences économiques et sociales
- Sciences et laboratoire

Option facultative

- Éducation physique et sportive

Section particulière

- Brevet d'initiation aéronautique (élèves de la 2^{de} à la terminale)

86 Vienne

POITIERS 86036 Cedex Lycée polyvalent privé Saint-Jacques de Compostelle

lycée des métiers au service des organisations et des personnes
2 avenue de la Révolution
Tél. 05 49 61 60 60
www.stjacquesdecompostelle.com
Internat garçons-filles

Diplômes préparés

Bac STL spécialité biotechnologies
Bac STMG spécialité gestion et finance
Bac STMG spécialité mercatique (marketing)
Bac STMG spécialité ressources humaines et communication
Bac STMG spécialité systèmes d'information de gestion
Bac ST2S

Langues vivantes

- LV1 : anglais
- LV2 : allemand, espagnol

Enseignements d'exploration en 2^{de}

À confirmer auprès de l'établissement

- Biotechnologies
- Informatique et création numérique
- Méthodes et pratiques scientifiques
- Principes fondamentaux de l'économie et de la gestion
- Santé et social
- Sciences économiques et sociales
- Sciences et laboratoire

Section particulière

- Section européenne : anglais

POITIERS 86001 Cedex Lycée privé - Ensemble scolaire Isaac de l'Étoile

62 rue du Porteau - CS 70019
Tél. 05 49 50 34 00
www.isaac-etoile.fr
Internat garçons-filles

Diplômes préparés

Bac ES
Bac L
Bac S
Bac STD2A

Langues vivantes

- LV1 : allemand, anglais
- LV2 : allemand, anglais, espagnol, italien

Enseignements d'exploration en 2^{de}

À confirmer auprès de l'établissement

- LV3 : chinois, italien
- Langues et cultures de l'Antiquité : Grec, Latin
- Création et activités artistiques : patrimoines
- Création et culture-design
- Informatique et création numérique
- Littérature et société
- Méthodes et pratiques scientifiques
- Principes fondamentaux de l'économie et de la gestion
- Sciences de l'ingénieur
- Sciences économiques et sociales

Options facultatives

- Arts : histoire des arts, théâtre
- Grec ancien
- Latin

Sections particulières

- Brevet d'initiation aéronautique (élèves de la 2^{de} à la terminale)
- Section européenne : anglais
- Unité localisée pour l'inclusion scolaire

POITIERS 86011 Cedex Lycée privé l'Union Chrétienne

2 place Sainte-Croix - BP 429
Tél. 05 49 41 32 59
www.union-chretienne-poitiers.fr
Internat filles

Diplômes préparés

Bac ES
Bac L
Bac S

Langues vivantes

- LV1 : allemand, anglais
- LV2 : allemand, anglais, espagnol

Enseignements d'exploration en 2^{de}

À confirmer auprès de l'établissement

- LV3 : espagnol, italien
- Langues et cultures de l'Antiquité : Latin
- Biotechnologies
- Méthodes et pratiques scientifiques
- Principes fondamentaux de l'économie et de la gestion
- Sciences économiques et sociales
- Sciences et laboratoire

Option facultative

- Latin

Section particulière

- Sections européennes : anglais, espagnol

INFO +

Portes ouvertes

Retrouvez les dates des journées portes ouvertes dans l'académie de Poitiers sur www.onisep.fr/poitiers

À LIRE,
UN TITRE DE L'ONISEP



SOUTIEN SCOLAIRE en Nouvelle-Aquitaine

*Mieux qu'un tute,
une solution illico !*



Lycéens, apprentis

APPELEZ LE

05 57 57 50 00

du lundi au jeudi de **18h à 21h**

Service gratuit d'aide aux devoirs
maths, physique, français, anglais, espagnol

Vous souhaitez être rappelé ? Rendez-vous sur :
lea.aquitaine.fr ou
lol.poitou-charentes.fr

La
RÉGION
partenaire
de la JEUNESSE



RÉGION
**Nouvelle-
Aquitaine**



Pôle de Formation Nat'Thuré Végétal



PAYSAGE



AGRICULTURE



HORTICULTURE



MARAÎCHAGE BIO



SERVICES A LA PERSONNE



VENTE



JOURNÉES PORTES OUVERTES

7 & 8

.....
AVRIL

.....
2018



**Pôle de formation
Nat'Thuré Végétal
Domaine des Chevaliers
86 540 THURÉ-CHÂTELLERAULT**

www.lpa.thure.educagri.fr
 05 49 93 86 93
 lpa.thure@educagri.fr
 facebook.com/Pôle-de-formation-NatThuré-Végétal

Les diplômes professionnels par domaines

Les diplômes professionnels présentés (bacs pro, CAP) sont regroupés en 18 domaines. Pour chaque diplôme, les lieux de préparation sont indiqués avec le numéro du département, la ville et le nom de l'établissement, le statut (scolaire et/ou apprentissage).

- ◆ enseignement public (voie scolaire)
- enseignement privé (voie scolaire)
- A apprentissage

Agriculture, élevage, aménagement, forêt, mer

CAP Conchyliculture (maritime)

- ◆ 17 La Rochelle - Lycée maritime et aquacole *recrutement spécifique

CAP Matelot (maritime)

- ◆ 17 La Rochelle - Lycée maritime et aquacole *recrutement spécifique

CAP agricole Jardinier paysagiste

- 16 Saint-Projet-Saint-Constant - Maison familiale rurale de Saint-Projet
- 17 Cravans - Maison familiale rurale de Cravans

A 17 Saintes - CFA agricole de la Charente-Maritime - site de Saintes Chadignac

◆ 17 Saintes - Établissement régional d'enseignement adapté Lycée d'enseignement adapté Théodore Monod

■ 79 Mauléon - Maison familiale rurale de Mauléon

A 79 Niort - CFA agricole des Deux-Sèvres - site de Niort

◆ 79 Niort - Lycée horticole Gaston Chaissac

A 86 Thuré - CFA agricole de la Vienne site de Thuré

CAP agricole Métiers de l'agriculture

- production animale

A 16 La Couronne - CFA agricole de la Charente

A 79 Bressuire - Maison familiale rurale de Bressuire - Grange

■ 79 Bressuire - Maison familiale rurale Sèvreurope de Bressuire

A 79 Melle - CFA agricole des Deux-Sèvres

■ 86 Chauvigny - Maison familiale rurale de Chauvigny

A 86 Montmorillon - CFA agricole de la Vienne - site de Montmorillon

- production végétale : arboriculture, horticulture

◆ 16 Puymoyen - Établissement régional d'enseignement adapté Ma Campagne

■ 17 Cravans - Maison familiale rurale de Cravans

A 79 Niort - CFA agricole des Deux-Sèvres - site de Niort

◆ 79 Saint-Aubin-le-Cloud - Établissement régional d'enseignement adapté Françoise Dolto

- production végétale : grandes cultures

A 16 La Couronne - CFA agricole de la Charente

A 17 Saintes - CFA agricole de la Charente-Maritime - site de Saintes Chadignac

A 79 Bressuire - Maison familiale rurale de Bressuire - Grange

■ 86 Chauvigny - Maison familiale rurale de Chauvigny

A 86 Montmorillon - CFA agricole de la Vienne - site de Montmorillon

- production végétale : vigne et vin

A 16 La Couronne - CFA agricole de la Charente

A 17 Jonzac - CFA agricole de la Charente-Maritime - site de Jonzac

CAP agricole Palefrenier soigneur

■ 17 Saint-Genis-de-Saintonge - Lycée agricole privé Saint-Antoine

■ 86 Châtelleraut - Maison familiale rurale de Fonteville

BPA Travaux de la conduite et entretien des engins agricoles

A 16 La Couronne - CFA agricole de la Charente

A 79 Bressuire - CFA agricole des Deux-Sèvres - site de Bressuire

A 86 Montmorillon - CFA agricole de la Vienne - site de Montmorillon

BPA Travaux de la production animale

- polyculture-élevage

A 79 Melle - CFA agricole des Deux-Sèvres

A 86 Montmorillon - CFA agricole de la Vienne - site de Montmorillon

BPA Travaux de la vigne et du vin

- travaux de la vigne

A 16 La Couronne - CFA agricole de la Charente (élèves issus d'un CAP agricole, en 1 an)

BPA Travaux des aménagements paysagers - travaux de création et d'entretien

A 16 La Couronne - CFA agricole de la Charente

A 17 Saintes - CFA agricole de la Charente-Maritime - site de Saintes Chadignac

A 79 Niort - CFA agricole des Deux-Sèvres - site de Niort

A 86 Thuré - CFA agricole de la Vienne site de Thuré (élèves issus d'un CAP agricole, en 1 an)

BPA Travaux des productions horticoles

- horticulture ornementale et légumière

A 79 Niort - CFA agricole des Deux-Sèvres - site de Niort

BAC PRO Agroéquipement

A 16 La Couronne - CFA agricole de la Charente

■ 79 Bressuire - Maison familiale rurale Sèvreurope de Bressuire

BAC PRO Aménagements paysagers

■ 16 Triac-Lautrait - Maison familiale rurale de Triac Lautrait

A 17 Saintes - CFA agricole de la Charente-Maritime - site de Saintes Chadignac

◆ 17 Saintes - Lycée professionnel horticole et du paysage de Chadignac

■ 79 Mauléon - Maison familiale rurale de Mauléon

◆ 79 Niort - Lycée horticole Gaston Chaissac

A 86 Thuré - CFA agricole de la Vienne - site de Thuré

◆ 86 Thuré - Lycée professionnel agricole horticole Danièle Mathiron

BAC PRO Conduite et gestion de l'entreprise agricole

- grandes cultures

■ 16 Cherves-Richemont - Maison familiale rurale des Charentes

◆ 17 Jonzac - Lycée professionnel agro-viticole Le Renaudin

■ 17 Saint-Germain-de-Marencennes - Maison familiale rurale de Saint-Germain-de-Marencennes

■ 79 Bressuire - Maison familiale rurale de Bressuire - Grange

A 86 Rouillé - CFA agricole de la Vienne

◆ 86 Rouillé - Lycée agricole Xavier Bernard - Venours

◆ 86 Thuré - Lycée professionnel agricole horticole Danièle Mathiron

- polyculture élevage

■ 16 La Péruse - Maison familiale rurale de La Péruse

◆ 16 Salles-de-Barbezieux - Lycée professionnel agricole Félix Gaillard

■ 17 Saint-Genis-de-Saintonge - Lycée agricole privé Saint-Antoine

◆ 79 Bressuire - Lycée agricole et agroalimentaire Campus des Sicaudières

◆ 79 Melle - Lycée agricole Jacques Bujaut

■ 79 Saint-Loup-Lamairé - Maison familiale rurale de Saint-Loup-Lamairé (2^{de} et 1^{re} uniquement)

■ 79 Sansais - Maison familiale rurale du Marais poitevin (2^{de} et 1^{re} uniquement)

■ 86 Bonneuil-Matours - Maison familiale rurale du Val de la Source

◆ 86 Montmorillon - Lycée professionnel agricole Jean Marie Bouloux - site de formation Agri'nature

A 86 Rouillé - CFA agricole de la Vienne

BAC PRO Conduite et gestion de l'entreprise hippique

■ 17 Saint-Genis-de-Saintonge - Lycée agricole privé Saint-Antoine

*recrutement spécifique

■ 86 Châtelleraut - Maison familiale rurale de Fonteville

A 86 Montmorillon - CFA agricole de la Vienne - site de Montmorillon

(1^{re} et terminale uniquement)

◆ 86 Montmorillon - Lycée professionnel agricole Jean Marie Bouloux - site de formation Agri'nature

*recrutement spécifique

BAC PRO Conduite et gestion de l'entreprise vitivinicole

■ 16 Cherves-Richemont - Maison familiale rurale des Charentes

(1^{re} et terminale uniquement)

■ 16 Triac-Lautrait - Maison familiale rurale de Triac Lautrait (2^{de} uniquement)

◆ 17 Jonzac - Lycée professionnel agro-viticole Le Renaudin

BAC PRO Conduite et gestion des entreprises maritimes option pêche

◆ 17 La Rochelle - Lycée maritime et aquacole *recrutement spécifique

BAC PRO Conduite et gestion d'une entreprise du secteur canin et félin

- **79 Secondigny** - Maison familiale rurale de Secondigny
- A 86 Montmorillon** - CFA agricole de la Vienne - site de Montmorillon (1^{re} et terminale uniquement)
- ◆ **86 Montmorillon** - Lycée professionnel agricole Jean Marie Bouloux - site de formation Agri'nature *recrutement spécifique

BAC PRO Cultures marines

- A 17 Bourcefranc-le-Chapus** - Lycée de la mer et du littoral
- ◆ **17 La Rochelle** - Lycée maritime et aquacole *recrutement spécifique

BAC PRO Forêt

- **A 17 Chevanceaux** - Maison familiale rurale Forêt Environnement

BAC PRO Gestion des milieux naturels et de la faune

- ◆ **16 La Couronne** - Lycée agricole l'Oisellerie d'Angoulême
- ◆ **17 Bourcefranc-le-Chapus** - Lycée de la mer et du littoral
- **17 Saint-Genis-de-Saintonge** - Lycée agricole privé Saint-Antoine
- ◆ **79 Melle** - Lycée agricole Jacques Bujault (1^{re} et terminale uniquement)
- ◆ **79 Niort** - Lycée horticole Gaston Chaissac (2^{de} uniquement)
- **79 Saint-Loup-Lamairé** - Maison familiale rurale de Saint-Loup-Lamairé
- ◆ **86 Montmorillon** - Lycée professionnel agricole Jean Marie Bouloux - site de formation Agri'nature

BAC PRO Productions aquacoles

- ◆ **17 Bourcefranc-le-Chapus** - Lycée de la mer et du littoral

BAC PRO Productions horticoles

- **16 Triac-Lautrait** - Maison familiale rurale de Triac Lautrait
- ◆ **17 Saintes** - Lycée professionnel horticole et du paysage de Chadignac
- ◆ **79 Niort** - Lycée horticole Gaston Chaissac
- ◆ **86 Thuré** - Lycée professionnel agricole horticole Danièle Mathiron

Alimentation, hôtellerie, restauration

CAP Agent polyvalent de restauration

- A 16 L'Isle-d'Espagnac** - CFA de la Chambre de commerce et d'industrie de la Charente - campus CIFOP
- ◆ **17 Jonzac** - Section d'enseignement professionnel du lycée polyvalent Jean Hyppolite
- A 17 Lagord** - CFA de la Chambre de métiers et de l'artisanat de la Charente-Maritime
- ◆ **17 La Rochelle** - Lycée professionnel Pierre Doriole
- A 17 Matha** - Maison familiale rurale de Matha
- A 17 Saint-Germain-de-Lusignan** - CFA de la Chambre de métiers et de l'artisanat de la Charente-Maritime - site de Jonzac

- A 79 Niort** - CFA de la Chambre de métiers et de l'artisanat des Deux-Sèvres
- ◆ **79 Saint-Aubin-le-Cloud** - Établissement régional d'enseignement adapté Françoise Dolto
- ◆ **86 Poitiers** - Lycée professionnel Le Dolmen
- A 86 Saint-Benoît** - CFA de la Chambre de métiers et de l'artisanat de la Vienne

CAP Assistant technique en milieux familial et collectif

- ◆ **16 Chasseneuil-sur-Bonnieure** - Lycée professionnel Pierre André Chabanne
- ◆ **16 Cognac** - Lycée professionnel Louis Delage
- ◆ **16 Puygoyen** - Établissement régional d'enseignement adapté Ma Campagne
- ◆ **17 Jonzac** - Section d'enseignement professionnel du lycée polyvalent Jean Hyppolite
- ◆ **17 La Rochelle** - Lycée professionnel Pierre Doriole
- ◆ **17 Saintes** - Établissement régional d'enseignement adapté Lycée d'enseignement adapté Théodore Monod
- ◆ **79 Niort** - Lycée professionnel Thomas Jean Main
- ◆ **79 Saint-Aubin-le-Cloud** - Établissement régional d'enseignement adapté Françoise Dolto
- ◆ **79 Thouars** - Lycée professionnel Jean Moulin
- ◆ **86 Châtelleraud** - Lycée professionnel Edouard Branly
- ◆ **86 Civray** - Lycée professionnel les Terres Rouges
- ◆ **86 Loudun** - Lycée professionnel Marc Godrie
- ◆ **86 Mignaloux-Beauvoir** - Établissement régional d'enseignement adapté Anne Frank

CAP Boucher

- A 16 Barbezieux-Saint-Hilaire** - CFA de la Chambre de métiers et de l'artisanat de la Charente - site de Barbezieux
- A 17 Lagord** - CFA de la Chambre de métiers et de l'artisanat de la Charente-Maritime
- A 79 Niort** - CFA de la Chambre de métiers et de l'artisanat des Deux-Sèvres
- A 86 Saint-Benoît** - CFA de la Chambre de métiers et de l'artisanat de la Vienne

CAP Boulanger

- A 16 Barbezieux-Saint-Hilaire** - CFA de la Chambre de métiers et de l'artisanat de la Charente - site de Barbezieux
- A 17 Lagord** - CFA de la Chambre de métiers et de l'artisanat de la Charente-Maritime
- A 17 Saint-Germain-de-Lusignan** - CFA de la Chambre de métiers et de l'artisanat de la Charente-Maritime - site de Jonzac
- A 79 Niort** - CFA de la Chambre de métiers et de l'artisanat des Deux-Sèvres
- ◆ **86 Loudun** - Lycée professionnel Marc Godrie
- A 86 Saint-Benoît** - CFA de la Chambre de métiers et de l'artisanat de la Vienne

CAP Charcutier-traiteur

- A 16 Barbezieux-Saint-Hilaire** - CFA de la Chambre de métiers et de l'artisanat de la Charente - site de Barbezieux
- A 17 Lagord** - CFA de la Chambre de métiers et de l'artisanat de la Charente-Maritime

- A 79 Niort** - CFA de la Chambre de métiers et de l'artisanat des Deux-Sèvres
- A 86 Saint-Benoît** - CFA de la Chambre de métiers et de l'artisanat de la Vienne

CAP Commercialisation et services en hôtel-café-restaurant

- A 16 L'Isle-d'Espagnac** - CFA de la Chambre de commerce et d'industrie de la Charente - campus CIFOP
- **16 Saint-Yrieix-sur-Charente** - Section d'enseignement professionnel du lycée polyvalent privé Saint-Joseph l'Amandier
- A 17 Lagord** - CFA de la Chambre de métiers et de l'artisanat de la Charente-Maritime
- ◆ **17 La Rochelle** - Section d'enseignement professionnel du lycée polyvalent hôtelier
- ◆ **17 Royan** - Lycée professionnel de l'Atlantique
- A 17 Saint-Germain-de-Lusignan** - CFA de la Chambre de métiers et de l'artisanat de la Charente-Maritime - site de Jonzac
- A 79 Argentonnay** - Maison familiale rurale d'Argenton les Vallées
- A 79 Niort** - CFA de la Chambre de métiers et de l'artisanat des Deux-Sèvres
- ◆ **A 86 Civray** - Lycée professionnel les Terres Rouges
- A 86 Poitiers** - CFA de la Chambre de commerce et d'industrie de la Vienne - Maison de la formation
- A 86 Saint-Benoît** - CFA de la Chambre de métiers et de l'artisanat de la Vienne

CAP Cuisine

- A 16 L'Isle-d'Espagnac** - CFA de la Chambre de commerce et d'industrie de la Charente - campus CIFOP
- **16 Saint-Yrieix-sur-Charente** - Section d'enseignement professionnel du lycée polyvalent privé Saint-Joseph l'Amandier
- A 17 Lagord** - CFA de la Chambre de métiers et de l'artisanat de la Charente-Maritime
- ◆ **17 La Rochelle** - Section d'enseignement professionnel du lycée polyvalent hôtelier
- ◆ **17 Royan** - Lycée professionnel de l'Atlantique
- A 17 Saint-Germain-de-Lusignan** - CFA de la Chambre de métiers et de l'artisanat de la Charente-Maritime - site de Jonzac
- A 79 Argentonnay** - Maison familiale rurale d'Argenton les Vallées
- A 79 Niort** - CFA de la Chambre de métiers et de l'artisanat des Deux-Sèvres
- ◆ **A 86 Civray** - Lycée professionnel les Terres Rouges
- A 86 Poitiers** - CFA de la Chambre de commerce et d'industrie de la Vienne - Maison de la formation

- ◆ enseignement public (voie scolaire)
- enseignement privé (voie scolaire)
- A apprentissage

LYCEE « La Salle Saint-Antoine »
Établissement du CNEAP
BOIS 17 240
(Saint-Genis de Saintonge)
TEL : 05 46 49 80 46
<https://lasallesaintantoine.fr/>

- ◆ **Nature, Environnement**
4^o/3^o
BAC PRO Gestion des Milieux Naturels et de la Faune
- ◆ **Production**
BAC PRO Conduite de l'Entreprise Agricole Polyculture Elevage (support pédagogique équin)
- ◆ **Secteur Hippique**
BAC Pro Conduite et Gestion de l'Entreprise Hippique
CAPa Palefrenier Soigneur

De la 4^{ème} au BAC

Option
équitation
dans toutes
les classes

Portes Ouvertes Dimanche 25 Mars 2018
Journées Informations Samedi 3 Mars et samedi 19 mai 2018

CAP Pâtissier

- ◆ 16 **Barbezieux-Saint-Hilaire** - CFA de la Chambre de métiers et de l'artisanat de la Charente - site de Barbezieux
- ◆ 17 **Lagord** - CFA de la Chambre de métiers et de l'artisanat de la Charente-Maritime
- ◆ 17 **Saint-Germain-de-Lusignan** - CFA de la Chambre de métiers et de l'artisanat de la Charente-Maritime - site de Jonzac
- ◆ 79 **Niort** - CFA de la Chambre de métiers et de l'artisanat des Deux-Sèvres
- ◆ 86 **Loudun** - Lycée professionnel Marc Godrie
- ◆ 86 **Saint-Benoît** - CFA de la Chambre de métiers et de l'artisanat de la Vienne

BPA Transformations alimentaires

- transformation de produits alimentaires

- ◆ 79 **Bressuire** - CFA agricole des Deux-Sèvres - site de Bressuire

- transformation des viandes

- ◆ 79 **Bressuire** - CFA agricole des Deux-Sèvres - site de Bressuire

BAC PRO Bio-industries de transformation

- ◆ 17 **Surgères** - École nationale de l'industrie laitière agroalimentaire - Lycée de l'alimentation
- ◆ 79 **Bressuire** - Lycée agricole et agroalimentaire Campus des Sicaudières

BAC PRO Boulanger pâtissier

- ◆ 86 **Loudun** - Lycée professionnel Marc Godrie

BAC PRO Commercialisation et services en restauration

- ◆ 16 **Saint-Yrieix-sur-Charente** - Section d'enseignement professionnel du lycée polyvalent privé Saint-Joseph l'Amandier
- ◆ 17 **Lagord** - CFA de la Chambre de métiers et de l'artisanat de la Charente-Maritime
- ◆ 17 **La Rochelle** - Section d'enseignement professionnel du lycée polyvalent hôtelier
- ◆ 17 **Royan** - Lycée professionnel de l'Atlantique
- ◆ 79 **Parthenay** - Lycée professionnel les Grippeaux
- ◆ 86 **Civray** - Lycée professionnel les Terres Rouges
- ◆ 86 **Loudun** - Lycée professionnel Marc Godrie
- ◆ 86 **Poitiers** - CFA de la Chambre de commerce et d'industrie de la Vienne - Maison de la formation
- ◆ 86 **Poitiers** - Lycée professionnel agricole Kyoto
- ◆ 16 **Saint-Yrieix-sur-Charente** - Section d'enseignement professionnel du lycée polyvalent privé Saint-Joseph l'Amandier
- ◆ 17 **Lagord** - CFA de la Chambre de métiers et de l'artisanat de la Charente-Maritime
- ◆ 17 **La Rochelle** - Section d'enseignement professionnel du lycée polyvalent hôtelier
- ◆ 17 **Royan** - Lycée professionnel de l'Atlantique
- ◆ 79 **Parthenay** - Lycée professionnel les Grippeaux

- ◆ 86 **Civray** - Lycée professionnel les Terres Rouges
- ◆ 86 **Loudun** - Lycée professionnel Marc Godrie
- ◆ 86 **Poitiers** - CFA de la Chambre de commerce et d'industrie de la Vienne - Maison de la formation
- ◆ 86 **Poitiers** - Lycée professionnel agricole Kyoto

BAC PRO Laboratoire contrôle qualité

- ◆ 16 **Ruffec** - Lycée privé polyvalent Roc Fleuri
- ◆ 79 **Bressuire** - Lycée agricole et agroalimentaire Campus des Sicaudières
- ◆ 86 **Poitiers** - Lycée professionnel agricole Kyoto

Automobile, aéronautique, engins

CAP Aéronautique option systèmes

- ◆ 17 **Saintes** - École d'enseignement technique de l'armée de l'air de Saintes
- *recrutement particulier. Contacter l'établissement

CAP Maintenance des matériels option A matériels agricoles

- ◆ 17 **Saint-Germain-de-Lusignan** - CFA de la Chambre de métiers et de l'artisanat de la Charente-Maritime - site de Jonzac
- ◆ 86 **Saint-Benoît** - CFA de la Chambre de métiers et de l'artisanat de la Vienne

CAP Maintenance des matériels option B matériels de construction et de manutention

- ◆ 17 **Saint-Jean-d'Angély** - Lycée professionnel Blaise Pascal

CAP Maintenance des matériels option C matériels d'espaces verts

- ◆ 17 **Saint-Germain-de-Lusignan** - CFA de la Chambre de métiers et de l'artisanat de la Charente-Maritime - site de Jonzac
- ◆ 79 **Saint-Aubin-le-Cloud** - Établissement régional d'enseignement adapté Françoise Dolto
- ◆ 86 **Saint-Benoît** - CFA de la Chambre de métiers et de l'artisanat de la Vienne

CAP Maintenance des véhicules option A voitures particulières

- ◆ 16 **L'Isle-d'Espagnac** - CFA de la Chambre de commerce et d'industrie de la Charente - campus CIFOP
- ◆ 16 **Soyaux** - Lycée professionnel Jean Albert Grégoire
- ◆ 17 **Lagord** - CFA de la Chambre de métiers et de l'artisanat de la Charente-Maritime
- ◆ 17 **Saint-Germain-de-Lusignan** - CFA de la Chambre de métiers et de l'artisanat de la Charente-Maritime - site de Jonzac
- ◆ 79 **Niort** - CFA de la Chambre de métiers et de l'artisanat des Deux-Sèvres
- ◆ 79 **Niort** - Lycée des métiers de l'automobile et de la logistique Gaston Barré

- ◆ 17 **Saint-Germain-de-Lusignan** - CFA de la Chambre de métiers et de l'artisanat de la Charente-Maritime - site de Jonzac
- ◆ 79 **Niort** - CFA de la Chambre de métiers et de l'artisanat des Deux-Sèvres
- ◆ 79 **Niort** - Lycée des métiers de l'automobile et de la logistique Gaston Barré

- ◆ 86 **Poitiers** - Lycée professionnel Réaumur
- ◆ 86 **Saint-Benoît** - CFA de la Chambre de métiers et de l'artisanat de la Vienne

CAP Maintenance des véhicules option B véhicules de transport routier

- ◆ 86 **Poitiers** - CFA du transport et de la logistique
- ◆ 86 **Saint-Benoît** - CFA de la Chambre de métiers et de l'artisanat de la Vienne

CAP Maintenance des véhicules option C motocycles

- ◆ 17 **Lagord** - CFA de la Chambre de métiers et de l'artisanat de la Charente-Maritime
- ◆ 86 **Saint-Benoît** - CFA de la Chambre de métiers et de l'artisanat de la Vienne

CAP Réparation entretien des embarcations de plaisance

- ◆ 17 **La Rochelle** - Lycée professionnel de Rompsay

BAC PRO Aéronautique option avionique

- ◆ 17 **Saintes** - École d'enseignement technique de l'armée de l'air de Saintes
- (1^{re} et terminale uniquement)
- *recrutement sur concours après 2^{de}

BAC PRO Aéronautique option structure

- ◆ 17 **Rocheftort** - Section d'enseignement professionnel du lycée polyvalent Marcel Dassault (apprentissage possible en terminale)
- *recrutement spécifique

BAC PRO Aéronautique option systèmes

- ◆ 17 **Saintes** - École d'enseignement technique de l'armée de l'air de Saintes
- (1^{re} et terminale uniquement)
- *recrutement sur concours après 2^{de}

BAC PRO Maintenance des matériels option A matériels agricoles

- ◆ 17 **Saint-Jean-d'Angély** - Lycée professionnel Blaise Pascal
- ◆ 79 **Bressuire** - Maison familiale rurale Sèvreurope de Bressuire

BAC PRO Maintenance des matériels option B matériels de construction et de manutention

- ◆ 17 **Saint-Jean-d'Angély** - Lycée professionnel Blaise Pascal
- ◆ 86 **Poitiers** - Lycée professionnel privé - Ensemble scolaire Isaac de l'Étoile (apprentissage en terminale)

BAC PRO Maintenance des matériels option C matériels d'espaces verts

- ◆ 17 **Saint-Germain-de-Lusignan** - CFA de la Chambre de métiers et de l'artisanat de la Charente-Maritime - site de Jonzac
- ◆ 17 **Saint-Jean-d'Angély** - Lycée professionnel Blaise Pascal

BAC PRO Maintenance des véhicules option A voitures particulières

- ◆ 16 **L'Isle-d'Espagnac** - CFA de la Chambre de commerce et d'industrie de la Charente - campus CIFOP
- ◆ 16 **Soyaux** - Lycée professionnel Jean Albert Grégoire
- ◆ 17 **Lagord** - CFA de la Chambre de métiers et de l'artisanat de la Charente-Maritime
- ◆ 17 **La Rochelle** - Lycée professionnel Léonce Vieljeux
- ◆ 17 **Pons** - Section d'enseignement professionnel du lycée polyvalent Émile Combes
- ◆ 17 **Saint-Germain-de-Lusignan** - CFA de la Chambre de métiers et de l'artisanat de la Charente-Maritime - site de Jonzac
- ◆ 17 **Saint-Jean-d'Angély** - Lycée professionnel Blaise Pascal
- ◆ 79 **Niort** - CFA de la Chambre de métiers et de l'artisanat des Deux-Sèvres (1^{re} et terminale uniquement)
- ◆ 79 **Niort** - Lycée des métiers de l'automobile et de la logistique Gaston Barré
- ◆ 79 **Thouars** - Lycée professionnel Jean Moulin
- ◆ 86 **Poitiers** - Lycée professionnel privé - Ensemble scolaire Isaac de l'Étoile
- ◆ 86 **Poitiers** - Lycée professionnel Réaumur
- ◆ 86 **Saint-Benoît** - CFA de la Chambre de métiers et de l'artisanat de la Vienne (élèves issus d'un CAP, 1^{re} et terminale uniquement)

- ◆ 86 **Poitiers** - Lycée professionnel Réaumur
- ◆ 86 **Saint-Benoît** - CFA de la Chambre de métiers et de l'artisanat de la Vienne (élèves issus d'un CAP, 1^{re} et terminale uniquement)

- ◆ 86 **Poitiers** - Lycée professionnel Réaumur
- ◆ 86 **Saint-Benoît** - CFA de la Chambre de métiers et de l'artisanat de la Vienne (élèves issus d'un CAP, 1^{re} et terminale uniquement)

- ◆ 86 **Poitiers** - Lycée professionnel Réaumur
- ◆ 86 **Saint-Benoît** - CFA de la Chambre de métiers et de l'artisanat de la Vienne (élèves issus d'un CAP, 1^{re} et terminale uniquement)

BAC PRO Maintenance des véhicules option B véhicules de transport routier

- ◆ 16 **Soyaux** - Lycée professionnel Jean Albert Grégoire
- ◆ 86 **Poitiers** - Lycée professionnel privé - Ensemble scolaire Isaac de l'Étoile

BAC PRO Maintenance des véhicules option C motocycles

- ◆ 16 **Soyaux** - Lycée professionnel Jean Albert Grégoire
- ◆ 86 **Poitiers** - Lycée professionnel Réaumur
- ◆ 86 **Saint-Benoît** - CFA de la Chambre de métiers et de l'artisanat de la Vienne (élèves issus d'un CAP, 1^{re} et terminale uniquement)

BAC PRO Maintenance nautique

- ◆ 17 **La Rochelle** - Lycée professionnel de Rompsay

À LIRE,
UN TITRE DE L'ONISEP



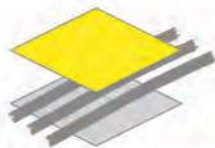

**BTP CFA
POITOU-CHARENTES**

Association régionale des CFA du BTP de Poitou-Charentes

L'apprentissage, un pied dans
l'entreprise, un pas vers la réussite

**Un diplôme,
un métier,
un salaire**

85 % de réussite aux examens,
70 % d'insertion professionnelle à 6 mois

Réussir
après la
3ème,
un CAP ou un
BAC PRO
dans le
bâtiment

**APPRENTIS
DU BATIMENT
ET FIERES
DE L'ÊTRE !**

**GROS ŒUVRE
FINITION
ENERGIE FLUIDE
MÉTALLERIE
BOIS
COUVERTURE**

**du CAP
au BTS**



86

17

16

Poitiers

05 49 57 14 66

www.btpcfa-vienne.fr

Chasseneuil sur
Bonnieure

05 45 90 14 10

www.btpcfa-charente.fr

Saintes

05 46 74 37 22

www.btpcfa-charente-maritime.fr

Bâtiment, travaux publics

CAP Carreleur mosaïste

- A 16 Chasseneuil-sur-Bonnieure** - CFA BTP de la Charente
- A 17 Lagord** - CFA de la Chambre de métiers et de l'artisanat de la Charente-Maritime
- A 17 Saintes** - CFA BTP de la Charente-Maritime
- A 79 Niort** - CFA de la Chambre de métiers et de l'artisanat des Deux-Sèvres
- A 86 Saint-Benoît** - CFA BTP de la Vienne

CAP Conducteur d'engins : travaux publics et carrières

- A 17 Saint-Jean-d'Angély** - Lycée professionnel Blaise Pascal

CAP Constructeur en béton armé du bâtiment

- A 86 Saint-Benoît** - CFA BTP de la Vienne

CAP Constructeur en canalisations des travaux publics

- A 17 Saint-Jean-d'Angély** - Lycée professionnel Blaise Pascal

CAP Couvreur

- A 17 La Rochelle** - CFA des Compagnons du devoir Poitou-Charentes
- A 86 Saint-Benoît** - CFA BTP de la Vienne

CAP Installateur sanitaire

- A 16 Chasseneuil-sur-Bonnieure** - CFA BTP de la Charente
- A 17 Lagord** - CFA de la Chambre de métiers et de l'artisanat de la Charente-Maritime
- A 17 Saintes** - CFA BTP de la Charente-Maritime
- A 79 Bressuire** - Lycée professionnel Léonard de Vinci
- A 79 Parthenay** - CFA de la Chambre de métiers et de l'artisanat des Deux-Sèvres - site de Parthenay
- A 86 Saint-Benoît** - CFA BTP de la Vienne

CAP Maçon

- A 16 Chasseneuil-sur-Bonnieure** - CFA BTP de la Charente
- A 17 Lagord** - CFA de la Chambre de métiers et de l'artisanat de la Charente-Maritime
- A 17 Saintes** - CFA BTP de la Charente-Maritime
- A 17 Saintes** - Établissement régional d'enseignement adapté Lycée d'enseignement adapté Théodore Monod
- A 79 Niort** - CFA de la Chambre de métiers et de l'artisanat des Deux-Sèvres
- A 86 Poitiers** - CFA des Compagnons du devoir Poitou-Charentes - site de Poitiers
- A 86 Saint-Benoît** - CFA BTP de la Vienne

CAP Maintenance de bâtiments de collectivités

- A 16 Chasseneuil-sur-Bonnieure** - CFA BTP de la Charente
- A 16 Ruffec** - Lycée professionnel Louise Michel
- A 17 Lagord** - CFA de la Chambre de métiers et de l'artisanat de la Charente-Maritime
- A 79 Beauvais-Vitré** - Maison familiale rurale de Vitré
- A 86 Mignaloux-Beauvoir** - Établissement régional d'enseignement adapté Anne Frank

CAP Menuisier aluminium-verre

- A 17 La Rochelle** - CFA des Compagnons du devoir Poitou-Charentes

CAP Peintre-applicateur de revêtements

- A 16 Chasseneuil-sur-Bonnieure** - CFA BTP de la Charente
- A 16 L'Isle-d'Espagnac** - CFA des Compagnons du devoir Poitou-Charentes - site d'Angoulême
- A 16 Puymoyen** - Établissement régional d'enseignement adapté Ma Campagne
- A 17 Lagord** - CFA de la Chambre de métiers et de l'artisanat de la Charente-Maritime
- A 17 Saintes** - CFA BTP de la Charente-Maritime
- A 79 Niort** - CFA de la Chambre de métiers et de l'artisanat des Deux-Sèvres
- A 79 Saint-Maixent-l'École** - Section d'enseignement professionnel du lycée polyvalent du Haut Val de Sèvre
- A 86 Poitiers** - Section d'enseignement professionnel du lycée polyvalent Nelson Mandela
- A 86 Saint-Benoît** - CFA BTP de la Vienne

CAP Plâtrier-plaquiste

- A 16 Chasseneuil-sur-Bonnieure** - CFA BTP de la Charente
- A 17 Saintes** - CFA BTP de la Charente-Maritime
- A 79 Niort** - CFA de la Chambre de métiers et de l'artisanat des Deux-Sèvres
- A 79 Saint-Maixent-l'École** - Section d'enseignement professionnel du lycée polyvalent du Haut Val de Sèvre
- A 86 Poitiers** - Section d'enseignement professionnel du lycée polyvalent Nelson Mandela
- A 86 Saint-Benoît** - CFA BTP de la Vienne

CAP Plâtrier-plaquiste

- A 16 Chasseneuil-sur-Bonnieure** - CFA BTP de la Charente
- A 17 Saintes** - CFA BTP de la Charente-Maritime
- A 79 Niort** - CFA de la Chambre de métiers et de l'artisanat des Deux-Sèvres
- A 86 Saint-Benoît** - CFA BTP de la Vienne

CAP Solier-moquetiste

- A 16 Chasseneuil-sur-Bonnieure** - CFA BTP de la Charente
- A 86 Saint-Benoît** - CFA BTP de la Vienne

CAP Tailleur de pierre

- A 16 Barbezieux-Saint-Hilaire** - CFA de la Chambre de métiers et de l'artisanat de la Charente - site de Barbezieux
- A 17 Royan** - Lycée professionnel de l'Atlantique
- A 86 Poitiers** - CFA des Compagnons du devoir Poitou-Charentes - site de Poitiers

BAC PRO Aménagement et finition du bâtiment

- A 17 Royan** - Lycée professionnel de l'Atlantique
- A 17 Saintes** - CFA BTP de la Charente-Maritime
- A 79 Saint-Maixent-l'École** - Section d'enseignement professionnel du lycée polyvalent du Haut Val de Sèvre
- A 86 Poitiers** - Section d'enseignement professionnel du lycée polyvalent Nelson Mandela

BAC PRO Interventions sur le patrimoine bâti option maçonnerie

- A 16 Chasseneuil-sur-Bonnieure** - CFA BTP de la Charente
- A 17 Royan** - Lycée professionnel de l'Atlantique

BAC PRO Menuiserie aluminium-verre

- A 16 Angoulême** - Lycée professionnel métiers du bâtiment Sillac (*apprentissage possible en 1^{re} et terminale*)
- A 86 Poitiers** - Section d'enseignement professionnel du lycée polyvalent Nelson Mandela

BAC PRO Technicien d'études du bâtiment option A : études et économie

- A 17 Lagord** - CFA de la Chambre de métiers et de l'artisanat de la Charente-Maritime
- A 17 Royan** - Lycée professionnel de l'Atlantique
- A 79 Saint-Maixent-l'École** - Section d'enseignement professionnel du lycée polyvalent du Haut Val de Sèvre
- A 86 Poitiers** - Section d'enseignement professionnel du lycée polyvalent Nelson Mandela

BAC PRO Technicien d'études du bâtiment option B : assistant en architecture

- A 16 Angoulême** - Lycée professionnel métiers du bâtiment Sillac
- A 17 Royan** - Lycée professionnel de l'Atlantique
- A 86 Poitiers** - Section d'enseignement professionnel du lycée polyvalent Nelson Mandela

BAC PRO Technicien du bâtiment : organisation et réalisation du gros oeuvre

- A 17 Royan** - Lycée professionnel de l'Atlantique (*apprentissage possible en 1^{re} et terminale*)
- A 86 Poitiers** - Section d'enseignement professionnel du lycée polyvalent Nelson Mandela
- A 86 Saint-Benoît** - CFA BTP de la Vienne

BAC PRO Technicien géomètre-topographe

- A 16 Angoulême** - Lycée professionnel métiers du bâtiment Sillac
- A 17 Royan** - Lycée professionnel de l'Atlantique

BAC PRO Travaux publics

- A 17 Pons** - Section d'enseignement professionnel du lycée polyvalent Émile Combes (*apprentissage possible en 1^{re} et terminale*)

- ◆ enseignement public (voie scolaire)
- enseignement privé (voie scolaire)
- A apprentissage

À LIRE,
UN TITRE DE L'ONISEP



Tant d'avenir à construire ensemble.
Utile pour vous, essentiel à tous.

(canalisateur, monteur de réseaux électriques, constructeur professionnel en voirie et réseaux, conducteur d'engins, mécanicien d'engins, chef de chantier, conducteur de travaux...)

SDETP (pour tous contacts)

Syndicat Départemental des Entrepreneurs de Travaux Publics

26, rue Gay Lussac
BP 20958
86038 Poitiers Cedex
Tél. 05 49 61 49 75
Email : pchar@fntp.fr
www.frtppoitoucharentes.fr



A/Rentor 2018 - 05 49 62 65 00

Bois, ameublement

CAP Charpentier bois

- A 16 **Chasseneuil-sur-Bonnieure** - CFA BTP de la Charente
- A 86 **Saint-Benoît** - CFA BTP de la Vienne

CAP Constructeur bois

- A 17 **La Rochelle** - CFA des Compagnons du devoir Poitou-Charentes
- A 86 **Saint-Benoît** - CFA BTP de la Vienne

CAP Ébéniste

- A 16 **Barbezieux-Saint-Hilaire** - CFA de la Chambre de métiers et de l'artisanat de la Charente - site de Barbezieux
- ◆ 17 **Surgères** - Lycée polyvalent du Pays d'Aunis
- 79 **Bressuire** - Section d'enseignement professionnel du lycée polyvalent privé Saint-Joseph
- ◆ 86 **Poitiers** - Section d'enseignement professionnel du lycée polyvalent Nelson Mandela

CAP Menuisier fabricant de menuiserie, mobilier et agencement

- ◆ 16 **Angoulême** - Lycée professionnel métiers du bâtiment Sillac
- A 16 **Chasseneuil-sur-Bonnieure** - CFA BTP de la Charente
- A 17 **Lagord** - CFA de la Chambre de métiers et de l'artisanat de la Charente-Maritime
- A 17 **La Rochelle** - CFA des Compagnons du devoir Poitou-Charentes
- ◆ 17 **Royan** - Lycée professionnel de l'Atlantique
- A 17 **Saintes** - CFA BTP de la Charente-Maritime

A 17 **Saint-Germain-de-Lusignan** - CFA de la Chambre de métiers et de l'artisanat de la Charente-Maritime - site de Jonzac

- ◆ 17 **Surgères** - Lycée polyvalent du Pays d'Aunis
- A 79 **Parthenay** - CFA de la Chambre de métiers et de l'artisanat des Deux-Sèvres - site de Parthenay
- A 86 **Saint-Benoît** - CFA BTP de la Vienne

CAP Menuisier installateur

- A 16 **Chasseneuil-sur-Bonnieure** - CFA BTP de la Charente
- A 17 **Saintes** - CFA BTP de la Charente-Maritime
- ◆ 17 **Saintes** - Établissement régional d'enseignement adapté Lycée d'enseignement adapté Théodore Monod
- A 79 **Parthenay** - CFA de la Chambre de métiers et de l'artisanat des Deux-Sèvres - site de Parthenay
- A 86 **Saint-Benoît** - CFA BTP de la Vienne

CAP Tonnellerie

- A 16 **Cognac** - CFA de la Chambre de métiers et de l'artisanat de la Charente - site de Cognac

BAC PRO Étude et réalisation d'agencement

- A 17 **Royan** - Lycée professionnel de l'Atlantique

BAC PRO Technicien constructeur bois

- ◆ A 16 **Ruffec** - Lycée professionnel Louise Michel (*apprentissage possible en 1^{re} et terminale*)
- A 79 **Parthenay** - CFA de la Chambre de métiers et de l'artisanat des Deux-Sèvres - site de Parthenay (*élèves issus d'un CAP, 1^{re} et terminale uniquement*)

BAC PRO Technicien de fabrication bois et matériaux associés

- ◆ 17 **Surgères** - Lycée polyvalent du Pays d'Aunis
- A 79 **Parthenay** - CFA de la Chambre de métiers et de l'artisanat des Deux-Sèvres - site de Parthenay (*élèves issus d'un CAP, 1^{re} et terminale uniquement*)

BAC PRO Technicien menuisier-agencier

- ◆ 16 **Angoulême** - Lycée professionnel métiers du bâtiment Sillac
- ◆ 17 **Surgères** - Lycée polyvalent du Pays d'Aunis
- 79 **Bressuire** - Section d'enseignement professionnel du lycée polyvalent privé Saint-Joseph
- ◆ 79 **Saint-Maixent-l'École** - Section d'enseignement professionnel du lycée polyvalent du Haut Val de Sèvre
- ◆ 86 **Loudun** - Lycée professionnel Marc Godrie
- ◆ 86 **Poitiers** - Section d'enseignement professionnel du lycée polyvalent Nelson Mandela
- A 86 **Saint-Benoît** - CFA BTP de la Vienne

Chimie, physique

CAP Propreté de l'environnement urbain-collecte et recyclage

- A 17 **Chevanceaux** - Maison familiale rurale Forêt Environnement
- ◆ 17 **Pons** - Section d'enseignement professionnel du lycée polyvalent Émile Combes

BAC PRO Procédés de la chimie, de l'eau et des papiers-cartons

- A 17 **Châtellillon-Plage** - CFA CIPECMA (*élèves issus d'un CAP, 1^{re} et terminale uniquement*)
- 86 **Poitiers** - Section d'enseignement professionnel du lycée polyvalent privé Saint-Jacques de Compostelle

Commerce, vente

CAP Crémier fromager

- ◆ 86 **Loudun** - Lycée professionnel Marc Godrie

CAP Employé de commerce multi-spécialités

- 16 **Angoulême** - Lycée professionnel privé Sainte-Marthe Chavagnes
- ◆ 16 **Chasseneuil-sur-Bonnieure** - Lycée professionnel Pierre André Chabanne
- A 17 **Lagord** - CFA de la Chambre de métiers et de l'artisanat de la Charente-Maritime
- ◆ 17 **La Rochelle** - Lycée professionnel Pierre Doriole
- A 17 **Saintes** - CFA commerce
- ◆ 17 **Surgères** - Lycée polyvalent du Pays d'Aunis
- ◆ 79 **Chef-Boutonne** - Lycée professionnel Jean François Cail
- A 79 **Niort** - CFA de la Chambre de métiers et de l'artisanat des Deux-Sèvres
- 86 **Châtelleraut** - Lycée professionnel privé Saint-Gabriel Notre-Dame
- ◆ 86 **Montmorillon** - Lycée professionnel Raoul Mortier
- A 86 **Poitiers** - CFA de la Chambre de commerce et d'industrie de la Vienne - Maison de la formation

L'École du Bâtiment

CAP ou Bacs Professionnels
Parcours complets jusqu'à Bac +3
Voie scolaire ou apprentissage

Gros Oeuvre - Menuiserie - Charpente - Taille de pierre - Aménagement et finitions

Journée
Portes
Ouvertes
Samedi
10 mars
9h 17h



Lycée des Métiers du Bâtiment

Route d'Aubusson - 23500 Felletin - 05 55 83 46 00 - www.lmb-felletin.fr

CAP Employé de vente spécialisé option A produits alimentaires

- **A 16 Barbezieux-Saint-Hilaire** - CFA de la Chambre de métiers et de l'artisanat de la Charente - site de Barbezieux
- **A 17 Lagord** - CFA de la Chambre de métiers et de l'artisanat de la Charente-Maritime
- **A 17 Saintes** - CFA commerce
- **79 Bressuire** - Section d'enseignement professionnel du lycée polyvalent privé Saint-Joseph
- **A 79 Niort** - CFA de la Chambre de métiers et de l'artisanat des Deux-Sèvres
- ◆ **79 Niort** - Lycée professionnel Thomas Jean Main
- **A 86 Poitiers** - CFA de la Chambre de commerce et d'industrie de la Vienne - Maison de la formation
- ◆ **86 Poitiers** - Lycée professionnel Le Dolmen

CAP Employé de vente spécialisé option B produits d'équipement courant

- **16 Angoulême** - Lycée professionnel privé Sainte-Marthe Chavagnes
- **A 16 Cognac** - CFA de la Chambre de métiers et de l'artisanat de la Charente - site de Cognac
- ◆ **16 Ruelle-sur-Touvre** - Lycée professionnel Jean Caillaud
- **A 17 Lagord** - CFA de la Chambre de métiers et de l'artisanat de la Charente-Maritime

- ◆ **17 Rochefort** - Lycée professionnel Gilles Jamain
- **A 17 Saintes** - CFA commerce
- ◆ **17 Saint-Jean-d'Angély** - Section d'enseignement professionnel du lycée polyvalent Louis Audouin Dubreuil
- ◆ **79 Chef-Boutonne** - Lycée professionnel Jean François Cail
- **A 79 Niort** - CFA de la Chambre de métiers et de l'artisanat des Deux-Sèvres
- ◆ **79 Parthenay** - Lycée professionnel les Grippeaux
- **A 86 Poitiers** - CFA de la Chambre de commerce et d'industrie de la Vienne - Maison de la formation
- **86 Poitiers** - Section d'enseignement professionnel du lycée polyvalent privé Saint-Jacques de Compostelle

CAP Fleuriste

- **A 17 Saintes** - CFA commerce
- **A 86 Saint-Benoît** - CFA de la Chambre de métiers et de l'artisanat de la Vienne

CAP Poissonnier

- **A 17 La Rochelle** - Lycée maritime et aquacole

CAP Vendeur-magasinier en pièces de rechange et équipements automobiles

- ◆ **79 Niort** - Lycée des métiers de l'automobile et de la logistique Gaston Barré

BAC PRO Accueil - relation clients et usagers

- ◆ **16 Ruelle-sur-Touvre** - Lycée professionnel Jean Caillaud
- **17 La Rochelle** - Section d'enseignement professionnel du lycée polyvalent privé Fénelon - Notre-Dame
- ◆ **17 Saint-Jean-d'Angély** - Section d'enseignement professionnel du lycée polyvalent Louis Audouin Dubreuil
- ◆ **A 79 Niort** - Lycée professionnel Thomas Jean Main
- ◆ **86 Poitiers** - Lycée professionnel Le Dolmen

BAC PRO Commerce

- **16 Angoulême** - Lycée professionnel privé Sainte-Marthe Chavagnes
- ◆ **16 Chasseneuil-sur-Bonnieure** - Lycée professionnel Pierre André Chabanne
- ◆ **16 Cognac** - Section d'enseignement professionnel du lycée polyvalent Jean Monnet
- **A 16 L'Isle-d'Espagnac** - CFA de la Chambre de commerce et d'industrie de la Charente - campus CIFOP
- ◆ **16 Ruelle-sur-Touvre** - Lycée professionnel Jean Caillaud
- **A 17 Lagord** - CFA de la Chambre de métiers et de l'artisanat de la Charente-Maritime
- ◆ **A 17 La Rochelle** - Lycée professionnel Pierre Doriole (apprentissage possible en 1^{re} et terminale)
- ◆ **17 Rochefort** - Lycée professionnel Gilles Jamain

- **A 17 Saintes** - CFA commerce
- ◆ **17 Saint-Jean-d'Angély** - Section d'enseignement professionnel du lycée polyvalent Louis Audouin Dubreuil
- **79 Bressuire** - Section d'enseignement professionnel du lycée polyvalent privé Saint-Joseph
- ◆ **79 Chef-Boutonne** - Lycée professionnel Jean François Cail
- ◆ **A 79 Niort** - Lycée professionnel Thomas Jean Main
- **A 79 Parthenay** - CFA de la Chambre de métiers et de l'artisanat des Deux-Sèvres - site de Parthenay (1^{re} et terminale uniquement)
- ◆ **79 Parthenay** - Lycée professionnel les Grippeaux
- **A 79 Val-en-Vignes** - Maison familiale rurale Le Terra
- **86 Châtelleraut** - Lycée professionnel privé Saint-Gabriel Notre-Dame
- ◆ **86 Montmorillon** - Lycée professionnel Raoul Mortier
- **A 86 Poitiers** - CFA de la Chambre de commerce et d'industrie de la Vienne - Maison de la formation
- **86 Poitiers** - Section d'enseignement professionnel du lycée polyvalent privé Saint-Jacques de Compostelle

BAC PRO Technicien conseil vente de produits de jardin

- ◆ **17 Saintes** - Lycée professionnel horticole et du paysage de Chadignac
- ◆ **79 Niort** - Lycée horticole Gaston Chaissac

BAC PRO Technicien conseil vente en alimentation option produits alimentaires

- **A 16 Jarnac** - Maison familiale rurale de Jarnac (apprentissage en 1^{re} et terminale)
- ◆ **17 Jonzac** - Lycée professionnel agro-viticole Le Renaudin
- **A 79 Val-en-Vignes** - Maison familiale rurale Le Terra (apprentissage en 1^{re} et terminale)
- **86 Chauvigny** - Maison familiale rurale de Chauvigny (terminale uniquement)
- **86 Gençay** - Maison familiale rurale de Gençay (2^{de} et 1^{re} uniquement)
- **86 La Roche-Rigault** - Lycée technique privé rural La Perrière

BAC PRO Technicien conseil vente en alimentation option vins et spiritueux

- **16 Segonzac** - Lycée technique privé rural de Claire Champagne

BAC PRO Technicien conseil vente en animalerie

- **17 Cravans** - Maison familiale rurale de Cravans (2^{de} et 1^{re} uniquement)
- **17 Saint-Genis-de-Saintonge** - Maison familiale rurale de la Saintonge et de l'Aunis (terminale uniquement)
- **79 Mauléon** - Lycée professionnel agricole privé Le Val de L'Ouin
- **A 79 Niort** - CFA agricole des Deux-Sèvres - site de Niort (1^{re} et terminale uniquement)

BAC PRO Vente (prospection, négociation, suivi de clientèle)

- ◆ **16 Ruelle-sur-Touvre** - Lycée professionnel Jean Caillaud
- **17 La Rochelle** - Section d'enseignement professionnel du lycée polyvalent privé Fénelon - Notre-Dame
- ◆ **17 Royan** - Lycée professionnel de l'Atlantique
- ◆ **17 Saint-Jean-d'Angély** - Section d'enseignement professionnel du lycée polyvalent Louis Audouin Dubreuil
- ◆ **79 Chef-Boutonne** - Lycée professionnel Jean François Cail
- **79 Niort** - Section d'enseignement professionnel du lycée polyvalent privé Saint-André de l'ensemble scolaire niortais
- ◆ **86 Poitiers** - Lycée professionnel Le Dolmen

À LIRE,
UN TITRE DE L'ONISEP



- ◆ enseignement public (voie scolaire)
- enseignement privé (voie scolaire)
- A apprentissage

INSTITUTION SAINT - GABRIEL NOTRE DAME

- Ecole Collège
- Lycée professionnel

PORTES OUVERTES LE SAMEDI 17 MARS

BAC PRO Optique Lunetterie
BAC PRO Commerce
CAP ECMS
3e prépa Pro

www.st-gab.com

27 rue du vieux Palais 86 108 CHATELLERAULT Cedex
05 49 21 05 29

Électricité, électronique, énergie

CAP Installateur en froid et conditionnement d'air

A 17 Lagord - CFA de la Chambre de métiers et de l'artisanat de la Charente-Maritime

A 86 Saint-Benoît - CFA BTP de la Vienne

CAP Installateur thermique

◆ **16 Angoulême** - Lycée professionnel métiers du bâtiment Sillac

A 16 Chasseneuil-sur-Bonnieure - CFA BTP de la Charente

A 17 Lagord - CFA de la Chambre de métiers et de l'artisanat de la Charente-Maritime

A 17 La Rochelle - CFA des Compagnons du devoir Poitou-Charentes

◆ **79 Bressuire** - Lycée professionnel Léonard de Vinci

A 86 Saint-Benoît - CFA BTP de la Vienne

CAP Préparation et réalisation d'ouvrages électriques

A 16 Chasseneuil-sur-Bonnieure - CFA BTP de la Charente

A 17 Lagord - CFA de la Chambre de métiers et de l'artisanat de la Charente-Maritime

A 17 Saintes - CFA BTP de la Charente-Maritime

A 79 Niort - CFA de la Chambre de métiers et de l'artisanat des Deux-Sèvres

◆ **86 Montmorillon** - Lycée professionnel Raoul Mortier

A 86 Saint-Benoît - CFA de la Chambre de métiers et de l'artisanat de la Vienne

BAC PRO Métiers de l'électricité et de ses environnements connectés

◆ **16 Angoulême** - Lycée professionnel Charles Augustin Coulomb

◆ **16 Chasseneuil-sur-Bonnieure** - Lycée professionnel Pierre André Chabanne

◆ **16 Cognac** - Lycée professionnel Louis Delage

A 16 L'Isle-d'Espagnac - CFA industriel Poitou-Charentes - campus CIFOP

◆ **16 Ruelle-sur-Touvre** - Lycée professionnel Jean Caillaud

A 17 Châtelailion-Plage - CFA industriel Poitou-Charentes - site de Châtelailion

◆ **17 Pons** - Section d'enseignement professionnel du lycée polyvalent Émile Combes

A 17 Saintes - CFA BTP de la Charente-Maritime

A 79 Niort - CFA de la Chambre de métiers et de l'artisanat des Deux-Sèvres (1^{re} et terminale uniquement)

◆ **79 Niort** - Lycée professionnel Paul Guérin

◆ **79 Parthenay** - Lycée professionnel les Grippeaux

◆ **A 79 Saint-Maixent-l'École** - Section d'enseignement professionnel du lycée polyvalent du Haut-Val de Sèvre (apprentissage possible en 1^{re} et terminale)

◆ **79 Thouars** - Lycée professionnel Jean Moulin

◆ **86 Montmorillon** - Lycée professionnel Raoul Mortier

A 86 Poitiers - CFA industriel Poitou-Charentes - Maison de la formation

◆ **86 Poitiers** - Section d'enseignement professionnel du lycée polyvalent Nelson Mandela

A 86 Saint-Benoît - CFA de la Chambre de métiers et de l'artisanat de la Vienne (élèves issus d'un CAP, 1^{re} et terminale uniquement)

- possibilité de convention avec la Marine nationale

◆ **17 La Rochelle** - Lycée professionnel de RomsPAY *recrutement spécifique

◆ **86 Châtellerauld** - Lycée professionnel le Verger

*recrutement spécifique

BAC PRO Systèmes numériques option A Sûreté et sécurité des infrastructures, de l'habitat et du tertiaire

◆ **16 Ruffec** - Lycée professionnel Louise Michel

◆ **17 La Rochelle** - Lycée professionnel de RomsPAY

BAC PRO Systèmes numériques option B Audiovisuels, réseau et équipement domestiques

◆ **16 Chasseneuil-sur-Bonnieure** - Lycée professionnel Pierre André Chabanne

◆ **17 Saintes** - Lycée professionnel Bernard Palissy

- possibilité de convention avec la marine nationale

◆ **86 Châtellerauld** - Lycée professionnel Edouard Branly

*recrutement spécifique

BAC PRO Systèmes numériques option C Réseaux informatiques et systèmes communicants

◆ **16 Angoulême** - Lycée professionnel Charles Augustin Coulomb

◆ **A 17 La Rochelle** - Lycée professionnel de RomsPAY

(apprentissage possible en 1^{re} et terminale)

■ **79 Niort** - Section d'enseignement professionnel du lycée polyvalent privé Saint-André de l'ensemble scolaire niortais

◆ **79 Thouars** - Lycée professionnel Jean Moulin

A 86 Poitiers - CFA industriel Poitou-Charentes - Maison de la formation

◆ **86 Poitiers** - Section d'enseignement professionnel du lycée polyvalent Nelson Mandela

- possibilité de convention avec la marine nationale

◆ **86 Châtellerauld** - Lycée professionnel Edouard Branly

*recrutement spécifique

BAC PRO Technicien de maintenance des systèmes énergétiques et climatiques

◆ **16 Angoulême** - Lycée professionnel métiers du bâtiment Sillac

■ **17 La Rochelle** - Section d'enseignement professionnel du lycée polyvalent privé Fénelon - Notre-Dame

A 79 Parthenay - CFA de la Chambre de métiers et de l'artisanat des Deux-Sèvres - site de Parthenay (élèves issus d'un CAP, 1^{re} et terminale uniquement)

A 86 Saint-Benoît - CFA BTP de la Vienne

BAC PRO Technicien du froid et du conditionnement d'air

◆ **16 Angoulême** - Lycée professionnel métiers du bâtiment Sillac

◆ **A 79 Bressuire** - Lycée professionnel Léonard de Vinci

BAC PRO Technicien en installation des systèmes énergétiques et climatiques

◆ **17 La Rochelle** - Lycée professionnel Léonce Vieljeux

◆ **17 Royan** - Lycée professionnel de l'Atlantique

A 17 Saintes - CFA BTP de la Charente-Maritime

◆ **A 79 Bressuire** - Lycée professionnel Léonard de Vinci (apprentissage possible en 1^{re} et terminale)

A 79 Parthenay - CFA de la Chambre de métiers et de l'artisanat des Deux-Sèvres - site de Parthenay (élèves issus d'un CAP, 1^{re} et terminale uniquement)

◆ **86 Poitiers** - Section d'enseignement professionnel du lycée polyvalent Nelson Mandela

Gestion-administration

BAC PRO Gestion-administration

◆ **16 Angoulême** - Lycée professionnel Jean Rostand

■ **16 Angoulême** - Lycée professionnel privé Sainte-Marthe Chavagnes

◆ **16 Cognac** - Section d'enseignement professionnel du lycée polyvalent Jean Monnet

◆ **A 16 Ruffec** - Lycée professionnel Louise Michel (apprentissage possible en 1^{re} et terminale)

◆ **17 Jonzac** - Section d'enseignement professionnel du lycée polyvalent Jean Hyppolite

◆ **17 La Rochelle** - Lycée professionnel Pierre Doriole

■ **17 La Rochelle** - Section d'enseignement professionnel du lycée polyvalent privé Fénelon - Notre-Dame

◆ **17 Rochefort** - Lycée professionnel Gilles Jamain

◆ **17 Royan** - Lycée professionnel de l'Atlantique

◆ **17 Saintes** - Lycée professionnel Bernard Palissy

◆ **79 Bressuire** - Lycée professionnel Simone Signoret

◆ **A 79 Niort** - Lycée professionnel Thomas Jean Main (apprentissage possible en 1^{re} et terminale)

■ **79 Niort** - Section d'enseignement professionnel du lycée polyvalent privé Saint-André de l'ensemble scolaire niortais

◆ **79 Thouars** - Lycée professionnel Jean Moulin

◆ **86 Châtellerauld** - Lycée professionnel Edouard Branly

◆ **A 86 Montmorillon** - Lycée professionnel Raoul Mortier

◆ **86 Poitiers** - Lycée professionnel Le Dolmen

■ **86 Poitiers** - Section d'enseignement professionnel du lycée polyvalent privé Saint-Jacques de Compostelle

Hygiène, sécurité

CAP Agent de propreté et d'hygiène

A 17 Chevanceaux - Maison familiale rurale Forêt Environnement

CAP Agent de sécurité

◆ **16 Angoulême** - Lycée professionnel Jean Rostand *recrutement spécifique

◆ **17 Saint-Jean-d'Angély** - Lycée professionnel Blaise Pascal *recrutement spécifique

BAC PRO Gestion des pollutions et protection de l'environnement

◆ **A 17 Pons** - Section d'enseignement professionnel du lycée polyvalent Émile Combes (apprentissage possible en 1^{re} et terminale)

BAC PRO Métiers de la sécurité

◆ **17 Saint-Jean-d'Angély** - Lycée professionnel Blaise Pascal *recrutement spécifique

◆ **86 Poitiers** - Lycée professionnel Le Dolmen *recrutement spécifique

Industries graphiques

CAP Signalétique et décors graphiques

A 17 Lagord - CFA de la Chambre de métiers et de l'artisanat de la Charente-Maritime

■ **79 Bressuire** - Section d'enseignement professionnel du lycée polyvalent privé Saint-Joseph

BAC PRO Artisanat et métiers d'art option communication visuelle plurimédia

■ **79 Bressuire** - Section d'enseignement professionnel du lycée polyvalent privé Saint-Joseph

◆ **86 Châtellerauld** - Lycée professionnel Edouard Branly

BAC PRO Réalisation de produits imprimés et plurimédia option A productions graphiques

A 16 L'Isle-d'Espagnac - CFA de la Chambre de commerce et d'industrie de la Charente - campus CIFOP

◆ **86 Châtellerauld** - Lycée professionnel Edouard Branly

BAC PRO Réalisation de produits imprimés et plurimédia option B productions imprimées

A 16 L'Isle-d'Espagnac - CFA de la Chambre de commerce et d'industrie de la Charente - campus CIFOP

◆ **86 Châtellerauld** - Lycée professionnel Edouard Branly

Matériaux : métaux, plastiques, papier

CAP Art et techniques de la bijouterie-joaillerie option bijouterie sertissage

◆ **79 Bressuire** - Lycée professionnel Léonard de Vinci *recrutement spécifique

CAP Composites, plastiques chaudronnés

◆ **17 Rochefort** - Section d'enseignement professionnel du lycée polyvalent Marcel Dassault

- ◆ enseignement public (voie scolaire)
- enseignement privé (voie scolaire)
- HC enseignement privé hors contrat (voie scolaire)
- A apprentissage

CAP Ferronnier d'art

A 16 Barbezieux-Saint-Hilaire - CFA de la Chambre de métiers et de l'artisanat de la Charente - site de Barbezieux

CAP Peinture en carrosserie

A 16 L'Isle-d'Espagnac - CFA de la Chambre de commerce et d'industrie de la Charente - campus CIFOP

A 17 Lagord - CFA de la Chambre de métiers et de l'artisanat de la Charente-Maritime

A 86 Saint-Benoît - CFA de la Chambre de métiers et de l'artisanat de la Vienne

CAP Réalisations industrielles en chaudronnerie ou soudage option A chaudronnerie

A 17 La Rochelle - CFA des Compagnons du devoir Poitou-Charentes

◆ **79 Niort** - Lycée professionnel Paul Guérin

A 79 Parthenay - CFA de la Chambre de métiers et de l'artisanat des Deux-Sèvres - site de Parthenay

◆ **86 Poitiers** - Lycée professionnel Réaumur

CAP Réalisations industrielles en chaudronnerie ou soudage option B soudage

◆ **16 Ruelle-sur-Touvre** - Lycée professionnel Jean Caillaud

A 17 La Rochelle - CFA des Compagnons du devoir Poitou-Charentes

◆ **17 Pons** - Section d'enseignement professionnel du lycée polyvalent Émile Combes

A 79 Parthenay - CFA de la Chambre de métiers et de l'artisanat des Deux-Sèvres - site de Parthenay

CAP Réparation des carrosseries

A 16 L'Isle-d'Espagnac - CFA de la Chambre de commerce et d'industrie de la Charente - campus CIFOP

A 17 Lagord - CFA de la Chambre de métiers et de l'artisanat de la Charente-Maritime

A 86 Saint-Benoît - CFA de la Chambre de métiers et de l'artisanat de la Vienne

CAP Serrurier métallier

A 16 Chasseneuil-sur-Bonnieure - CFA BTP de la Charente

◆ **17 Royan** - Lycée professionnel de l'Atlantique

A 79 Parthenay - CFA de la Chambre de métiers et de l'artisanat des Deux-Sèvres - site de Parthenay

◆ **79 Thouars** - Lycée professionnel Jean Moulin

BAC PRO Ouvrages du bâtiment : métallerie

A 79 Parthenay - CFA de la Chambre de métiers et de l'artisanat des Deux-Sèvres - site de Parthenay (*élèves issus d'un CAP, 1^{re} et terminale uniquement*)

BAC PRO Plastiques et composites

◆ **17 Rochefort** - Section d'enseignement professionnel du lycée polyvalent Marcel Dassault

BAC PRO Réparation des carrosseries

A 16 L'Isle-d'Espagnac - CFA de la Chambre de commerce et d'industrie de la Charente - campus CIFOP

◆ **79 Niort** - Lycée des métiers de l'automobile et de la logistique Gaston Barré

BAC PRO Technicien en chaudronnerie industrielle

A 16 L'Isle-d'Espagnac - CFA industriel Poitou-Charentes - campus CIFOP

◆ **16 Ruelle-sur-Touvre** - Lycée professionnel Jean Caillaud

A 17 Châtelailon-Plage - CFA industriel Poitou-Charentes - site de Châtelailon

◆ **17 La Rochelle** - Lycée professionnel de RomsPAY

◆ **17 Pons** - Section d'enseignement professionnel du lycée polyvalent Émile Combes

A 79 Bressuire - Lycée professionnel Léonard de Vinci

◆ **79 Niort** - Lycée professionnel Paul Guérin

◆ **86 Poitiers** - Lycée professionnel Réaumur

Productique, mécanique

CAP Conducteur d'installations de production

◆ **16 Chasseneuil-sur-Bonnieure** - Lycée professionnel Pierre André Chabanne

◆ **16 Cognac** - Lycée professionnel Louis Delage

A 16 L'Isle-d'Espagnac - CFA de la Chambre de commerce et d'industrie de la Charente - campus CIFOP

◆ **86 Châtelleraut** - Lycée professionnel le Verger

CAP Instruments coupants et de chirurgie

A 16 Barbezieux-Saint-Hilaire - CFA de la Chambre de métiers et de l'artisanat de la Charente - site de Barbezieux

BAC PRO Électromécanicien marine

◆ **17 La Rochelle** - Lycée maritime et aquacole **recrutement spécifique*

BAC PRO Étude et définition de produits industriels

◆ **17 Saintes** - Lycée professionnel Bernard Palissy

BAC PRO Maintenance des équipements industriels

◆ **16 Angoulême** - Lycée professionnel Charles Augustin Coulomb

◆ **16 Chasseneuil-sur-Bonnieure** - Lycée professionnel Pierre André Chabanne

A 16 L'Isle-d'Espagnac - CFA industriel Poitou-Charentes - campus CIFOP

A 17 Châtelailon-Plage - CFA industriel Poitou-Charentes - site de Châtelailon

◆ **17 Saintes** - Lycée professionnel Bernard Palissy

◆ **79 Niort** - Lycée professionnel Paul Guérin

◆ **86 Montmorillon** - Lycée professionnel Raoul Mortier

A 86 Poitiers - CFA industriel Poitou-Charentes - Maison de la formation

◆ **86 Poitiers** - Lycée professionnel privé - Ensemble scolaire Isaac de l'Étoile

◆ **86 Poitiers** - Lycée professionnel Réaumur

- possibilité de convention avec la Marine nationale

◆ **17 La Rochelle** - Lycée professionnel de RomsPAY **recrutement spécifique*

◆ **86 Châtelleraut** - Lycée professionnel le Verger **recrutement spécifique*

BAC PRO Microtechniques

◆ **86 Châtelleraut** - Lycée professionnel Edouard Branly

BAC PRO Pilote de ligne de production

◆ **A 16 Cognac** - Lycée professionnel Louis Delage (*apprentissage possible en 1^{re} et terminale*)

■ **86 Poitiers** - Lycée professionnel privé - Ensemble scolaire Isaac de l'Étoile

BAC PRO Technicien d'usinage

◆ **16 Angoulême** - Lycée professionnel Charles Augustin Coulomb

◆ **16 Cognac** - Lycée professionnel Louis Delage

A 16 L'Isle-d'Espagnac - CFA industriel Poitou-Charentes - campus CIFOP

◆ **17 Rochefort** - Section d'enseignement professionnel du lycée polyvalent Marcel Dassault

◆ **17 Saintes** - Lycée professionnel Bernard Palissy

◆ **79 Niort** - Lycée professionnel Paul Guérin

◆ **79 Thouars** - Lycée professionnel Jean Moulin

◆ **86 Poitiers** - Lycée professionnel Réaumur

BAC PRO Technicien outilleur

◆ **17 Rochefort** - Section d'enseignement professionnel du lycée polyvalent Marcel Dassault

Santé, social, soins

CAP Accompagnant éducatif petite enfance

A 16 Barbezieux-Saint-Hilaire - CFA de la Chambre de métiers et de l'artisanat de la Charente - site de Barbezieux

◆ **79 Bressuire** - Lycée professionnel Simone Signoret **recrutement spécifique*

A 79 Moncoutant - Maison familiale rurale de Moncoutant

A 86 Gençay - Maison familiale rurale de Gençay

CAP Coiffure

◆ **16 Chasseneuil-sur-Bonnieure** - Lycée professionnel Pierre André Chabanne

A 16 Cognac - CFA de la Chambre de métiers et de l'artisanat de la Charente - site de Cognac

A 17 Lagord - CFA de la Chambre de métiers et de l'artisanat de la Charente-Maritime

HC 17 La Rochelle - Silvia Terrade

A 17 Saint-Germain-de-Lusignan - CFA de la Chambre de métiers et de l'artisanat de la Charente-Maritime - site de Jonzac

A 79 Niort - CFA de la Chambre de métiers et de l'artisanat des Deux-Sèvres

HC 79 Niort - Silvia Terrade

HC 86 Poitiers - Agnès Pierrain, école privée d'esthétique, cosmétique et parfumerie

A 86 Saint-Benoît - CFA de la Chambre de métiers et de l'artisanat de la Vienne

CAP Esthétique, cosmétique, parfumerie

A 16 Cognac - CFA de la Chambre de métiers et de l'artisanat de la Charente - site de Cognac

■ **16 Saint-Yrieix-sur-Charente** - Section d'enseignement professionnel du lycée polyvalent privé Saint-Joseph l'Amandier

A 17 Lagord - CFA de la Chambre de métiers et de l'artisanat de la Charente-Maritime

HC 17 La Rochelle - ISM École MATILE

HC 86 Poitiers - Agnès Pierrain, école privée d'esthétique, cosmétique et parfumerie

CAP agricole Services aux personnes et vente en espace rural

■ **16 Saint-Projet-Saint-Constant** - Maison familiale rurale de Saint-Projet

■ **16 Segonzac** - Lycée technique privé rural de Claire Champagne

■ **17 Chevanceaux** - Maison familiale rurale des Services

■ **17 Pont-l'Abbé-d'Arnoult** - Maison familiale rurale de Pont l'Abbé d'Arnoult

■ **79 Argentonnay** - Maison familiale rurale d'Argenton les Vallées

■ **79 Mauléon** - Lycée professionnel agricole privé Le Val de L'Ouin

■ **79 Secondigny** - Maison familiale rurale de Secondigny

■ **86 Chauvigny** - Maison familiale rurale de Chauvigny

■ **86 La Roche-Rigault** - Lycée technique privé rural La Perrière

◆ **86 Thuré** - Lycée professionnel agricole horticole Danièle Mathiron (*orientation accueil vente*)

BAC PRO Accompagnement, soins et services à la personne option A : à domicile

◆ **16 Angoulême** - Lycée professionnel Jean Rostand

■ **17 La Rochelle** - Section d'enseignement professionnel du lycée polyvalent privé Fénelon - Notre-Dame

◆ **79 Niort** - Lycée professionnel Thomas Jean Main

■ **86 Poitiers** - Section d'enseignement professionnel du lycée polyvalent privé Saint-Jacques de Compostelle

BAC PRO Accompagnement, soins et services à la personne option B : en structure

◆ **16 Angoulême** - Lycée professionnel Jean Rostand

◆ **16 Fontolens** - Section d'enseignement professionnel du lycée polyvalent Émile Roux

◆ **A 17 Jonzac** - Section d'enseignement professionnel du lycée polyvalent Jean Hyppolite (*apprentissage possible en terminale*)

◆ **17 La Rochelle** - Lycée professionnel Pierre Doriole

■ **17 La Rochelle** - Section d'enseignement professionnel du lycée polyvalent privé Fénelon - Notre-Dame

◆ **17 Rochefort** - Lycée professionnel Gilles Jamain

◆ **17 Saint-Jean-d'Angély** - Section d'enseignement professionnel du lycée polyvalent Louis Audouin Dubreuil

◆ **79 Bressuire** - Lycée professionnel Simone Signoret

◆ **79 Niort** - Lycée professionnel Thomas Jean Main

■ **79 Niort** - Section d'enseignement professionnel du lycée polyvalent privé Saint-André de l'ensemble scolaire niortais

◆ **79 Parthenay** - Lycée professionnel des Grippeaux

◆ **86 Civray** - Lycée professionnel les Terres Rouges

◆ **86 Loudun** - Lycée professionnel Marc Godrie

◆ **86 Poitiers** - Lycée professionnel Le Dolmen

■ **86 Poitiers** - Section d'enseignement professionnel du lycée polyvalent privé Saint-Jacques de Compostelle

BAC PRO Esthétique cosmétique parfumerie

- ◆ 16 **Chasseneuil-sur-Bonnieure** - Lycée professionnel Pierre André Chabanne
- 16 **Saint-Yrieix-sur-Charente** - Section d'enseignement professionnel du lycée polyvalent privé Saint-Joseph l'Amandier
- A 17 **Lagord** - CFA de la Chambre de métiers et de l'artisanat de la Charente-Maritime
- HC 17 **La Rochelle** - ISM École MATILE
- HC 17 **La Rochelle** - Silvy Terrade
- HC 79 **Niort** - Silvy Terrade
- HC 86 **Poitiers** - Agnès Pierrain, école privée d'esthétique, cosmétique et parfumerie

BAC PRO Optique lunetterie

- A 79 **Brioux-sur-Boutonne** - Maison familiale rurale de Brioux sur Boutonne
- 86 **Châtellerauld** - Lycée professionnel privé Saint-Gabriel Notre-Dame

BAC PRO Services aux personnes et aux territoires

- 16 **Cherves-Richemont** - Maison familiale rurale des Charentes (*terminale uniquement*)
- A 16 **Cognac** - CFA de la Chambre de métiers et de l'artisanat de la Charente - site de Cognac (*1^{re} et terminale uniquement*)
- 16 **Jarnac** - Maison familiale rurale de Jarnac (*2^{de} et 1^{re} uniquement*)
- 16 **Montmoreau** - Maison familiale rurale du Sud Charente (*2^{de} et 1^{re} uniquement*)
- 16 **Ruffec** - Lycée privé polyvalent Roc Fleuri
- 16 **Saint-Projet-Saint-Constant** - Maison familiale rurale de Saint-Projet (*2^{de} et 1^{re} uniquement*)
- ◆ 16 **Salles-de-Barbezieux** - Lycée professionnel agricole Félix Gaillard
- 16 **Segonzac** - Lycée technique privé rural de Claire Champagne
- 17 **Chevanceaux** - Maison familiale rurale des Services (*2^{de} et 1^{re} uniquement*)
- 17 **Matha** - Maison familiale rurale de Matha (*2^{de} et 1^{re} uniquement*)
- 17 **Pont-l'Abbé-d'Arnoult** - Maison familiale rurale de Pont l'Abbé d'Arnoult (*2^{de} et 1^{re} uniquement*)
- 17 **Saint-Denis-du-Pin** - Maison familiale rurale de Saint Denis du Pin (*2^{de} et 1^{re} uniquement*)
- 17 **Saint-Genis-de-Saintonge** - Maison familiale rurale de la Saintonge et de l'Aunis (*terminale uniquement*)
- 79 **Beaussais-Vitré** - Maison familiale rurale de Vitré (*2^{de} et 1^{re} uniquement*)
- 79 **Bressuire** - Maison familiale rurale Sèvreurope de Bressuire (*terminale uniquement*)
- 79 **Brioux-sur-Boutonne** - Maison familiale rurale de Brioux sur Boutonne (*terminale uniquement*)
- 79 **Mauléon** - Lycée professionnel agricole privé Le Val de L'Ouin
- 79 **Moncoutant** - Maison familiale rurale de Moncoutant (*2^{de} et 1^{re} uniquement*)
- 79 **Sansais** - Maison familiale rurale du Marais poitevin (*2^{de} et 1^{re} uniquement*)
- 79 **Val-en-Vignes** - Maison familiale rurale Le Terra (*2^{de} et 1^{re} uniquement*)
- 86 **Chauvigny** - Maison familiale rurale de Chauvigny (*terminale uniquement*)
- 86 **Gençay** - Maison familiale rurale de Gençay (*2^{de} et 1^{re} uniquement*)
- 86 **Ingrandes** - Maison familiale rurale d'Ingrandes (*2^{de} et 1^{re} uniquement*)
- 86 **La Roche-Rigault** - Lycée technique privé rural La Perrière
- ◆ 86 **Poitiers** - Lycée professionnel agricole Kyoto

BAC PRO Services de proximité et vie locale

- ◆ 16 **Angoulême** - Lycée professionnel Jean Rostand
- ◆ 17 **La Rochelle** - Lycée professionnel Pierre Doriole
- ◆ 79 **Parthenay** - Lycée professionnel les Grippeaux
- ◆ 86 **Poitiers** - Lycée professionnel Le Dolmen
- 86 **Poitiers** - Section d'enseignement professionnel du lycée polyvalent privé Saint-Jacques de Compostelle

Diplôme d'État d'aide-soignant

- ◆ 86 **Poitiers** - Lycée professionnel Le Dolmen

Sports, loisirs

CAP Métiers du football

- A 79 **Niort** - Centre de formation du Chamois Niortais Football Club (*élèves footballeurs recrutés par un club professionnel*)

Textile, habillement

CAP Arts de la broderie

- ◆ 17 **Rocheftort** - Lycée professionnel Gilles Jamain

CAP Cordonnier bottier

- ◆ 16 **Angoulême** - Lycée professionnel Jean Rostand

CAP Maroquinerie

- ◆ 16 **Angoulême** - Lycée professionnel Jean Rostand

CAP Métiers de la blanchisserie

- ◆ 79 **Niort** - Lycée professionnel Thomas Jean Main

CAP Métiers de la mode - vêtement flou

- ◆ 16 **Angoulême** - Lycée professionnel Jean Rostand
- ◆ 17 **Rocheftort** - Lycée professionnel Gilles Jamain

CAP Tapissier-tapissière d'ameublement en décor

- ◆ 16 **Puymoyen** - Établissement régional d'enseignement adapté Ma Campagne
- ◆ A 17 **Royan** - Lycée professionnel de l'Atlantique

CAP Tapissier-tapissière d'ameublement en siège

- A 16 **L'Isle-d'Espagnac** - CFA des Compagnons du devoir Poitou-Charentes - site d'Angoulême
- ◆ A 17 **Royan** - Lycée professionnel de l'Atlantique

CAP Vêtement de peau

- ◆ 16 **Angoulême** - Lycée professionnel Jean Rostand

BAC PRO Métiers de la mode - vêtements

- ◆ 16 **Angoulême** - Lycée professionnel Jean Rostand
- ◆ 17 **Rocheftort** - Lycée professionnel Gilles Jamain
- 79 **Bressuire** - Section d'enseignement professionnel du lycée polyvalent privé Saint-Joseph
- ◆ 86 **Poitiers** - Lycée professionnel Le Dolmen

BAC PRO Métiers du cuir option maroquinerie

- ◆ 16 **Angoulême** - Lycée professionnel Jean Rostand

Transport, magasinage

CAP Conducteur routier marchandises

- A 86 **Poitiers** - CFA du transport et de la logistique
- 86 **Poitiers** - Lycée professionnel privé - Ensemble scolaire Isaac de l'Étoile

CAP Opérateur/opératrice logistique

- ◆ 16 **Soyaux** - Lycée professionnel Jean Albert Grégoire
- ◆ 79 **Niort** - Lycée des métiers de l'automobile et de la logistique Gaston Barré (*spécialisation "drive"*)

BAC PRO Conducteur transport routier marchandises

- ◆ 16 **Soyaux** - Lycée professionnel Jean Albert Grégoire
- 86 **Poitiers** - Lycée professionnel privé - Ensemble scolaire Isaac de l'Étoile

BAC PRO Conduite et gestion des entreprises maritimes option commerce

- ◆ 17 **La Rochelle** - Lycée maritime et aquacole *recrutement spécifique

BAC PRO Conduite et gestion des entreprises maritimes option plaisance professionnelle

- ◆ 17 **La Rochelle** - Lycée maritime et aquacole *recrutement spécifique

BAC PRO Logistique

- ◆ 16 **Soyaux** - Lycée professionnel Jean Albert Grégoire
- ◆ 17 **La Rochelle** - Lycée professionnel Pierre Doriole
- ◆ A 79 **Niort** - Lycée des métiers de l'automobile et de la logistique Gaston Barré (*apprentissage possible en 1^{re} et terminale*)
- A 86 **Poitiers** - CFA du transport et de la logistique (*1^{re} et terminale uniquement*)
- 86 **Poitiers** - Lycée professionnel privé - Ensemble scolaire Isaac de l'Étoile

BAC PRO Transport

- ◆ 16 **Soyaux** - Lycée professionnel Jean Albert Grégoire
- 86 **Poitiers** - Lycée professionnel privé - Ensemble scolaire Isaac de l'Étoile

- ◆ enseignement public (voie scolaire)
- enseignement privé (voie scolaire)
- HC enseignement privé hors contrat (voie scolaire)
- A apprentissage

Le monde a besoin de vous pour tourner rond



Sans transport et logistique les magasins seraient vides, les entrepôts et les réfrigérateurs aussi.

Le CFA AFTRAL de Poitiers propose 6 formations en alternance du CAP à Bac+3, en logistique, mécanique et conduite routière.

JOURNÉES PORTES OUVERTES 2018
17 mars et 07 avril
9h - 16h30
AFTRAL - 94 rue du Porteau - Poitiers - 05 49 88 23 68

Le transport et la logistique, des formations pour aller loin

aftral.com |    

AFTRAL 
Apprentissage et formation en transport et logistique

Vendredi 2 mars 2018

de 13h30 à 19h30

Samedi 3 mars 2018

de 8h30 à 16h30 en continu

METIERS D'ARTS

Tapiserie d'ameublement pour la rénovation de sièges
Tapiserie d'ameublement avec la réalisation d'éléments en tissu pour la décoration intérieure et extérieure (habitat, nautisme, aéronautique,)
Taille et pose d'ouvrages en pierre

METIERS DU BÂTIMENT

Dessins d'architecture, CAO et DAO, études techniques,
Dessinateur DAO, étude de prix, suivi de travaux
Utilisation, renseignement de la maquette numérique
Géomètre Topographe
Réalisation d'ouvrages en maçonnerie
Organisation de chantier en gros œuvre
Rénovation du bâti ancien
Peinture, décoration et aménagement de locaux
Etude et réalisation d'agencement (cuisines, magasins, bateaux, ...)
Fabrication et pose de menuiserie, de mobilier et d'agencement
Fabrication et pose d'ouvrages métalliques
Installations de plomberie et de chauffage

**Nouveau
à la rentrée
2018**

METIERS DE L'HÔTELLERIE ET DE LA RESTAURATION

Service et vente en restaurant
Cuisine traditionnelle
Cuisine gourmande allégée

METIERS DE LA VENTE ET DU TERTIAIRE ADMINISTRATIF

Vente - Techniques commerciales
Gestion Administration



CAP - BAC PRO - BTS
Mention Complémentaire

Lycéen — Etudiant — Apprenti



3^{ème} PEP : 3^{ème} Préparatoire à l'Enseignement Professionnel
PAPS : Pôle d'Accompagnement à la Persévérance Scolaire
Dispositif ULIS : Unité Locale pour l'Inclusion Scolaire



2, rue de Montréal
17205 ROYAN CEDEX
Tél : 05 46 23 55 00

Mel : ce.0171571r@ac-poitiers.fr
Site web : www.lyc-atlantique.org

Les établissements et leurs formations par départements

Vous trouverez ci-dessous la liste des établissements proposant des diplômes professionnels (CAP, bacs professionnels) par la voie scolaire (public et privé sous contrat) et par l'apprentissage. Les établissements sont classés par départements, puis par villes présentées par ordre alphabétique.

◆ Les établissements publics (voie scolaire)

16 Charente

ANGOULÊME 16016 Cedex **Lycée professionnel Charles Augustin Coulomb**

Allée Joachim Du Bellay - BP 1369
Tél. 05 45 61 83 00
www.lyceecharlescoulomb.fr
Internat garçons-filles
Langue vivante : anglais

BAC PRO

- Maintenance des équipements industriels
- Métiers de l'électricité et de ses environnements connectés
- Systèmes numériques
- option C Réseaux informatiques et systèmes communicants
- Technicien d'usinage

ANGOULÊME 16017 Cedex **Lycée professionnel Jean Rostand**

lycée des métiers de la mode et des services
12 rue Louise Lérigat
Tél. 05 45 97 45 00
<http://lpjeanrostand.fr>
Accessibilité handicapés
Internat garçons-filles
Langues vivantes : allemand, anglais, espagnol

CAP

- Agent de sécurité *recrutement spécifique
- Cordonnier bottier
- Maroquinerie
- Métiers de la mode - vêtement flou
- Vêtement de peau

BAC PRO

- Accompagnement, soins et services à la personne
 - option A : à domicile
 - option B : en structure
- Gestion-administration
- Métiers de la mode - vêtements
- Métiers du cuir
- option maroquinerie
- Services de proximité et vie locale

Sections particulières

- Unité localisée pour l'inclusion scolaire (handicap mental léger ou moyen)
- Section européenne : anglais (bac pro gestion administration)

ANGOULÊME 16022 Cedex **Lycée professionnel métiers du bâtiment Sillac**

lycée des métiers du bâtiment
360 Route de Bordeaux Sillac
Tél. 05 45 91 37 77
<http://etab.ac-poitiers.fr/lp-sillac>
Internat garçons-filles
Langue vivante : anglais

CAP

- Installateur thermique
- Menuisier fabricant de menuiserie, mobilier et agencement

BAC PRO

- Menuiserie aluminium-verre
- Technicien d'études du bâtiment
- option B : assistant en architecture
- Technicien de maintenance des systèmes énergétiques et climatiques
- Technicien du froid et du conditionnement d'air
- Technicien géomètre - topographe
- Technicien menuisier-agenceur

Section particulière

- Unité localisée pour l'inclusion scolaire

CHASSENEUIL-SUR-BONNIEURE 16260

Lycée professionnel Pierre André Chabanne

lycée des métiers des services à la personne et aux entreprises
28 rue Bir Hakeim
Tél. 05 45 20 50 00

www.lycee-chabanne16.fr

Internat garçons-filles
Langues vivantes : allemand, anglais, espagnol

CAP

- Assistant technique en milieux familial et collectif
- Coiffure
- Conducteur d'installations de production
- Employé de commerce multi-spécialités

BAC PRO

- Commerce
- Esthétique cosmétique parfumerie
- Maintenance des équipements industriels
- Métiers de l'électricité et de ses environnements connectés
- Systèmes numériques
- option B Audiovisuels, réseau et équipement domestiques

Sections particulières

- Unité localisée pour l'inclusion scolaire
- Section européenne : anglais (bac pro commerce)

COGNAC 16100

Lycée professionnel Louis Delage

27 rue de Balzac
Tél. 05 45 35 86 70
www.lyceedelage.fr
Internat garçons-filles

CAP

- Assistant technique en milieux familial et collectif
- Conducteur d'installations de production

BAC PRO

- Métiers de l'électricité et de ses environnements connectés
- Pilote de ligne de production
- Technicien d'usinage

COGNAC 16100

Section d'enseignement professionnel du lycée polyvalent Jean Monnet

Boulevard de Chatenay
Tél. 05 45 36 83 10
www.lyceejeanmonnet-cognac.fr
Internat garçons-filles
Langues vivantes : anglais, espagnol

BAC PRO

- Commerce
- Gestion-administration

CONFOLENS 16500

Section d'enseignement professionnel du lycée polyvalent Émile Roux

30 avenue du Général de Gaulle
Tél. 05 45 84 12 33
<http://lycee-emileroux.fr>
Internat garçons-filles
Langue vivante : anglais

BAC PRO

- Accompagnement, soins et services à la personne option B : en structure

LA COURONNE 16400

Lycée agricole L'Oisellerie d'Angoulême

L'Oisellerie
Tél. 05 45 67 10 04
www.epl-charente.com
Internat garçons-filles

BAC PRO

- Gestion des milieux naturels et de la faune

INFO +

Portes ouvertes

Retrouvez les dates des journées portes ouvertes dans l'académie de Poitiers sur www.onisep.fr/poitiers

PUYMOYEN 16400 Cedex

Établissement régional d'enseignement adapté Ma Campagne

Ma Campagne Les Chirons
40 rue de La Prairie
Tél. 05 45 61 22 44
<http://etab.ac-poitiers.fr/erea-puymoyen>
Internat garçons-filles
Langue vivante : anglais

CAP

- Assistant technique en milieu familial et collectif
- Peintre-applicateur de revêtements
- Tapissier-tapissière d'ameublement en décor

CAP agricole

- Métiers de l'agriculture
production végétale : arboriculture, horticulture

RUELLE-SUR-TOUVRE 16600

Lycée professionnel Jean Caillaud

lycée des métiers de l'énergie, de la métallurgie et de la vente
Cité scolaire de Puyguillen - BP 400 54
Tél. 05 45 65 74 74
www.lyceejeancaillaud.fr
Internat garçons-filles

CAP

- Employé de vente spécialisé option B produits d'équipement courant
- Réalisations industrielles en chaudronnerie ou soudage option A soudage

BAC PRO

- Accueil - relation clients et usagers
- Commerce
- Métiers de l'électricité et de ses environnements connectés
- Technicien en chaudronnerie industrielle
- Vente (prospection, négociation, suivi de clientèle)

Section particulière

- Section européenne : anglais (bac pro commerce, bac pro vente, bac pro accueil - relation clients et usagers)

RUFFEC 16700

Lycée professionnel Louise Michel

lycée des métiers de l'éco-habitat et de l'administration des entreprises
Rue Villebois Mareuil
Tél. 05 45 31 14 03
<http://etab.ac-poitiers.fr/lp-ruffec>
Internat garçons-filles
Langue vivante : anglais

CAP

- Maintenance de bâtiments de collectivités

BAC PRO

- Gestion-administration
- Systèmes numériques option A Sécurité et sécurité des infrastructures, de l'habitat et du tertiaire
- Technicien constructeur bois

Section particulière

- Section européenne : espagnol (bac pro gestion-administration)

SALLES-DE-BARBEZIEUX 16300

Lycée professionnel agricole Félix Gaillard

Chez Fouquet
Tél. 05 45 78 03 17
www.epl-charente.com
Internat garçons-filles
Langue vivante : anglais

BAC PRO

- Conduite et gestion de l'entreprise agricole polyculture élevage
- Services aux personnes et aux territoires

SOYAUX 16800

Lycée professionnel Jean Albert Grégoire

lycée des métiers du transport, de la logistique et de la maintenance automobile
Rue Jean Albert Grégoire - BP 66
Tél. 05 45 38 63 63
<http://etab.ac-poitiers.fr/lyc-soyaux>
Internat garçons-filles
Langue vivante : anglais

CAP

- Maintenance des véhicules option A voitures particulières
- Opérateur/opératrice logistique

BAC PRO

- Conducteur transport routier marchandises
- Logistique
- Maintenance des véhicules
 - option A voitures particulières
 - option B véhicules de transport routier
 - option C motocycles
- Transport

Sections particulières

- Unité localisée pour l'inclusion scolaire
- Section européenne : anglais (bac pro transport)

17 Charente-Maritime

BOURCEFRANC-LE-CHAPUS 17560

Lycée de la mer et du littoral

Rue William Bertrand
Tél. 05 46 85 45 05
www.lyceebourcefranc.fr
Internat garçons-filles
Langue vivante : anglais

BAC PRO

- Gestion des milieux naturels et de la faune
- Productions aquacoles

Sections particulières

- Sections européennes : anglais, espagnol
- Sections sportives : sauvetage aquatique, surf

JONZAC 17500 Cedex

Lycée professionnel agro-viticole Le Renaudin

Route de Cognac
Saint-Germain de Lusignan
Tél. 05 46 48 04 44
<http://lerenaudin.desclaude.com/index.php?id=accueil0>
Internat garçons-filles
Langue vivante : anglais

BAC PRO

- Conduite et gestion de l'entreprise agricole grandes cultures
- Conduite et gestion de l'entreprise vitivinicole
- Technicien conseil vente en alimentation option produits alimentaires

JONZAC 17500 Cedex

Section d'enseignement professionnel du lycée polyvalent Jean Hyppolite

lycée des métiers de la santé et du social
Place Saint-Exupéry - BP 30069
Tél. 05 46 86 56 00
<http://lcs.lyc-jonzac.org>
Internat garçons-filles
Langues vivantes : anglais, espagnol

CAP

- Agent polyvalent de restauration
- Assistant technique en milieu familial et collectif

BAC PRO

- Accompagnement, soins et services à la personne option B : en structure - Gestion-administration

Section particulière

- Unité localisée pour l'inclusion scolaire

LA ROCHELLE 17022 Cedex

Lycée maritime et aquacole

lycée des métiers de la mer
Avenue du Maréchal Juin - BP 529
Port Neuf
Tél. 05 46 43 00 48
www.lycee-martime-larochelle.com
Internat garçons-filles
Langue vivante : anglais

** recrutement spécifique pour l'accès à toutes les formations de cet établissement*

CAP

- Conchyliculture (maritime)
- Matelot (maritime)

BAC PRO

- Conduite et gestion des entreprises maritimes
 - option commerce
 - option pêche
 - option plaisance professionnelle
- Cultures marines
- Électromécanicien marine

LA ROCHELLE 17012

Lycée professionnel de Romsay

Cedex 1
Rue de Périgny - BP 10269
Tél. 05 46 00 22 80
<http://etab.ac-poitiers.fr/lp-rompsay>
Internat garçons-filles
Langue vivante : anglais

CAP

- Réparation entretien des embarcations de plaisance

BAC PRO

- Maintenance des équipements industriels possibilité de convention avec la Marine nationale **recrutement spécifique*
- Maintenance nautique
- Métiers de l'électricité et de ses environnements connectés possibilité de convention avec la Marine nationale **recrutement spécifique*
- Systèmes numériques
 - option A Sécurité et sécurité des infrastructures, de l'habitat et du tertiaire
 - option C Réseaux informatiques et systèmes communicants
- Technicien en chaudronnerie industrielle

LA ROCHELLE 17026

Lycée professionnel Léonce Vieljeux

Rue des Gonthières
Tél. 05 46 34 79 32
www.lycee-vieljeux.fr
Internat garçons-filles

BAC PRO

- Maintenance des véhicules option A voitures particulières
- Technicien en installation des systèmes énergétiques et climatiques

LA ROCHELLE 17012

Lycée professionnel Pierre Doriole

lycée des métiers des services à la personne et aux entreprises
221 avenue de Périgny - BP 279
Tél. 05 46 27 00 51
<http://lycee-doriole.fr>

Accessibilité handicapés

Internat garçons-filles
Langues vivantes : anglais, espagnol, portugais

CAP

- Agent polyvalent de restauration
- Assistant technique en milieu familial et collectif
- Employé de commerce multi-spécialités

BAC PRO

- Accompagnement, soins et services à la personne option B : en structure
- Commerce
- Gestion-administration
- Logistique
- Services de proximité et vie locale

Sections particulières

- Unité localisée pour l'inclusion scolaire
- Sections européennes : anglais (bac pro gestion-administration, bac pro commerce), espagnol (bac pro gestion-administration, bac pro commerce)

LA ROCHELLE 17030

Cedex 01

Section d'enseignement professionnel du lycée polyvalent hôtelier

lycée des métiers de l'hôtellerie et de la restauration
avenue des Minimes - BP 3020
Tél. 05 46 44 20 60

www.lycee-hotelier.fr

Internat garçons-filles

Langues vivantes : allemand, anglais, espagnol, italien

CAP

- Commercialisation et services en hôtel-café-restaurant
- Cuisine

BAC PRO

- Commercialisation et services en restauration
- Cuisine

Section particulière

- Section européenne : anglais (bac pro commercialisation et services en restauration, bac pro cuisine)

PONS 17800

Section d'enseignement professionnel du lycée polyvalent Émile Combes

9 rue des Cordeliers - BP 60

Tél. 05 46 91 86 00

www.lycee-pons.org

Internat garçons-filles

Langues vivantes : anglais, espagnol

CAP

- Propreté de l'environnement urbain-collecte et recyclage
Réalizations industrielles en chaudronnerie ou soudage option A soudage

BAC PRO

- Gestion des pollutions et protection de l'environnement
- Maintenance des véhicules option A voitures particulières
- Métiers de l'électricité et de ses environnements connectés
- Technicien en chaudronnerie industrielle
- Travaux publics

Sections particulières

- Unité localisée pour l'inclusion scolaire
- Section européenne : anglais (bac pro gestion des pollutions et protection de l'environnement)

ROCHEFORT 17132 Cedex

Lycée professionnel Gilles Jamain

2 boulevard Edouard Pouzet - BP 309

Tél. 05 46 99 06 68

www.lyc-jamain.ac-poitiers.fr

Internat garçons-filles

Langues vivantes : allemand, anglais, espagnol

CAP

- Arts de la broderie
- Employé de vente spécialisé option B produits d'équipement courant
- Métiers de la mode - vêtement flou

BAC PRO

- Accompagnement, soins et services à la personne option B : en structure
- Commerce
- Gestion-administration
- Métiers de la mode - vêtements

ROCHEFORT 17300

Section d'enseignement professionnel du lycée polyvalent Marcel Dassault

lycée des métiers de la plasturgie, de la productique et de l'outillage
40 avenue Marcel Dassault
Tél. 05 46 88 13 00

www.lycee-marcel-dassault.fr

Internat garçons-filles

CAP

- Composites, plastiques chaudronnés

BAC PRO

- Aéronautique option structure
*recrutement spécifique
- Plastiques et composites
- Technicien d'usinage
- Technicien outilleur

Sections particulières

- Brevet d'initiation aéronautique (élèves de 2^{de})
- Unité localisée pour l'inclusion scolaire
- Section européenne : anglais (bac pro technicien d'usinage)

ROYAN 17205 Cedex

Lycée professionnel de l'Atlantique

lycée des métiers du bâtiment, de l'hôtellerie et des services
2 rue de Montréal

Tél. 05 46 23 55 00

www.lyc-atlantique.org

Internat garçons-filles

Langue vivante : anglais

CAP

- Commercialisation et services en hôtel-café-restaurant
- Cuisine
- Menuisier fabricant de menuiserie, mobilier et agencement
- Serrurier métallier
- Tailleur de pierre
- Tapissier-tapissière d'ameublement en décor
- Tapissier-tapissière d'ameublement en siège

BAC PRO

- Aménagement et finition du bâtiment
- Commercialisation et services en restauration
- Cuisine
- Gestion-administration
- Interventions sur le patrimoine bâti option maçonnerie
- Technicien d'études du bâtiment
- option A : études et économie
- option B : assistant en architecture
- Technicien du bâtiment : organisation et réalisation du gros oeuvre
- Technicien en installation des systèmes énergétiques et climatiques
- Technicien géomètre - topographe
- Vente (prospération, négociation, suivi de clientèle)

Section particulière

- Unité localisée pour l'inclusion scolaire

SAINTES 17136

École d'enseignement technique de l'armée de l'air de Saintes

Base aérienne 722

Tél. 05 46 95 86 14

www.eetaa722.air.defense.gouv.fr

Internat garçons-filles aussi week-end ou petits congés

Langue vivante : anglais

CAP

- Aéronautique option systèmes

*recrutement particulier

BAC PRO

- Aéronautique
- option avionique*
- option systèmes*

(1^{re} et terminale uniquement)

*recrutement sur concours après 2^{de}

SAINTES 17107 Cedex

Établissement régional d'enseignement adapté Lycée d'enseignement adapté Théodore Monod

32 rue de Chermignac - BP 60305

Tél. 05 46 93 43 22

<http://etab.ac-poitiers.fr/erea-saintes>

Internat garçons-filles

Langue vivante : anglais

CAP

- Assistant technique en milieu familial et collectif
- Maçon
- Menuisier installateur

CAP agricole

- Jardinier paysagiste

Section particulière

- Unité localisée pour l'inclusion scolaire

SAINTES 17107 Cedex

Lycée professionnel Bernard Palissy

Rue de Gascogne - BP 310

Tél. 05 46 92 08 15

www.palissy.fr

Internat garçons-filles

Langues vivantes : allemand, anglais, espagnol

BAC PRO

- Étude et définition de produits industriels
- Gestion-administration
- Maintenance des équipements industriels
- Systèmes numériques option B Audiovisuels, réseau et équipement domestiques
- Technicien d'usinage

Sections particulières

- Brevet d'initiation aéronautique (élèves de la 2^{de} à la terminale)
- Section européenne : espagnol (bac pro gestion-administration)

SAINTES 17119 Cedex

Lycée professionnel horticole et du paysage de Chadignac

Le Petit Chadignac - BP 70528

Tél. 05 46 74 32 77

www.chadignac.com

Accessibilité handicapés

Internat garçons-filles

Langue vivante : anglais

BAC PRO

- Aménagements paysagers
- Productions horticolas
- Technicien conseil vente de produits de jardin

Section particulière

- Section européenne : anglais (1^{re} et terminale uniquement, bac pro aménagements paysagers, bac pro technicien conseil vente de produits de jardin)

SAINT-JEAN-D'ANGÉLY 17415 Cedex

Lycée professionnel Blaise Pascal

lycée des métiers de la maintenance, de la sécurité et des travaux publics
11 rue de Dampierre - BP 114
Tél. 05 46 32 00 80

<http://lp-blaisepascal.net>

Internat garçons-filles

Langue vivante : anglais

CAP

- Agent de sécurité *recrutement spécifique
- Conducteur d'engins : travaux publics et carrières
- Maintenance des matériels option B matériels de construction et de manutention

BAC PRO

- Maintenance des matériels
- option A matériels agricoles
- option B matériels de construction et de manutention
- option C matériels d'espaces verts
- Maintenance des véhicules option A voitures particulières
- Métiers de la sécurité *recrutement spécifique

Section particulière

- Unité localisée pour l'inclusion scolaire

SAINT-JEAN-D'ANGÉLY 17415 Cedex

Section d'enseignement professionnel du lycée polyvalent Louis Audouin Dubreuil

Rue Philippe Jeannet

Tél. 05 46 33 38 00

www.lyceeaudouindubreuil.fr

Internat garçons-filles

CAP

- Employé de vente spécialisé option B produits d'équipement courant

BAC PRO

- Accompagnement, soins et services à la personne option B : en structure
- Accueil - relation clients et usagers
- Commerce
- Vente (prospération, négociation, suivi de clientèle)

Section particulière

- Section européenne : anglais (bac pro vente)
- Section sportive : water polo

SURGÈRES 17700

École nationale de l'industrie laitière agroalimentaire - Lycée de l'alimentation

Avenue François Mitterrand - BP 49

Tél. 05 46 27 69 00

www.enilia-ensmic.fr

Internat garçons-filles

Langue vivante : anglais

BAC PRO

- Bio-industries de transformation

SURGÈRES 17700 **Lycée polyvalent du Pays d'Aunis**

lycée des métiers du bois
Rue du Stade - BP 64
Tél. 05 46 07 00 67
www.lyceedupaysdaunis.fr
Internat garçons-filles
Langues vivantes : anglais, espagnol

CAP

- Ébéniste
- Employé de commerce multi-spécialités
- Menuisier fabricant de menuiserie, mobilier et agencement

BAC PRO

- Technicien de fabrication bois et matériaux associés
- Technicien menuisier-agenceur

79 Deux-Sèvres

BRESSUIRE 79308 Cedex **Lycée agricole et agroalimentaire Campus des Sicaudières**

Route de Nantes - BP 228
Campus des Sicaudières
Tél. 05 49 74 22 32
www.sicaudieres.org
Internat garçons-filles
Langue vivante : anglais

BAC PRO

- Bio-industries de transformation
- Conduite et gestion de l'entreprise agricole polyculture élevage
- Laboratoire contrôle qualité

Section particulière

- Section sportive : football

BRESSUIRE 79300 **Lycée professionnel Léonard de Vinci**

lycée des métiers de l'énergétique et de la métallurgie
37 Boulevard Lescure - BP 105
Tél. 05 49 74 33 11
www.genevoix-signoret-vinci.fr
Internat garçons-filles
Langue vivante : anglais

CAP

- Art et techniques de la bijouterie-joaillerie option bijouterie sertissage *recrutement spécifique
- Installateur sanitaire
- Installateur thermique

BAC PRO

- Technicien du froid et du conditionnement d'air
- Technicien en installation des systèmes énergétiques et climatiques

BRESSUIRE 79301 Cedex **Lycée professionnel Simone Signoret**

lycée des métiers des services à la personne et de la gestion
36 route de Malabry - BP 40
Tél. 05 49 80 37 00
www.genevoix-signoret-vinci.fr
Internat garçons-filles
Langues vivantes : anglais, espagnol

CAP

- Accompagnant éducatif petite enfance

*recrutement spécifique

BAC PRO

- Accompagnement, soins et services à la personne option B : en structure
- Gestion-administration

Sections particulières

- Unité localisée pour l'inclusion scolaire
- Sections européennes : anglais (bac pro gestion-administration), espagnol (bac pro gestion-administration)

CHEF-BOUTONNE

79110
Lycée professionnel Jean François Caill
lycée des métiers du commerce et de la vente

1 rue Maurice Gadioux - BP 30003
Tél. 05 49 29 81 27
<http://lycee-jf-caill.fr>
Internat garçons-filles
Langues vivantes : anglais, espagnol

CAP

- Employé de commerce multi-spécialités
- Employé de vente spécialisé option B produits d'équipement courant

BAC PRO

- Commerce
- Vente (prospection, négociation, suivi de clientèle)

Section particulière

- Sections européennes : anglais (bac pro commerce), espagnol (bac pro vente)

MELLE 79500

Lycée agricole Jacques Bujault

Route de la Roche - BP 13
Tél. 05 49 27 02 92
www.terres-et-paysages.fr
Accessibilité handicapés
Internat garçons-filles
Langue vivante : anglais

BAC PRO

- Conduite et gestion de l'entreprise agricole polyculture élevage
- Gestion des milieux naturels et de la faune

NIORT 79010 Cedex **Lycée des métiers de l'automobile et de la logistique Gaston Barré**

lycée des métiers de l'automobile et de la logistique
Rue Jean Perrin - BP 1080
Tél. 05 49 24 70 64
<http://lyceegastonbarre.free.fr>
Internat garçons-filles
Langue vivante : anglais

CAP

- Maintenance des véhicules option A voitures particulières
- Opérateur/opératrice logistique (spécialisation "drive")
- Vendeur-magasinier en pièces de rechange et équipements automobiles

BAC PRO

- Logistique
- Maintenance des véhicules option A voitures particulières
- Réparation des carrosseries

Section particulière

- Unité localisée pour l'inclusion scolaire

NIORT 79011 Cedex 09

Lycée horticole Gaston Chaissac
130 route de Coulonges - BP 2008
Sainte Pezanne
Tél. 05 49 73 36 61
www.terres-et-paysages.fr
Internat garçons-filles
Langue vivante : anglais

CAP agricole

- Jardinier paysagiste

BAC PRO

- Aménagements paysagers
- Gestion des milieux naturels et de la faune (2^{de} uniquement)
- Productions horticoles
- Technicien conseil vente de produits de jardin

NIORT 79061 Cedex 9

Lycée professionnel Paul Guérin

19 rue des Fiefs - BP 19113
Tél. 05 49 34 22 22
www.lycee-paul-guerin.fr
Internat garçons-filles

CAP

- Réalisations industrielles en chaudronnerie ou soudage option B chaudronnerie

BAC PRO

- Maintenance des équipements industriels
- Métiers de l'électricité et de ses environnements connectés
- Technicien d'usinage
- Technicien en chaudronnerie industrielle

Section particulière

- Unité localisée pour l'inclusion scolaire

NIORT 79011 Cedex **Lycée professionnel Thomas Jean Main**

39 rue du Côteau Saint-Hubert
BP 2013
Sainte Pezanne
Tél. 05 49 77 10 77
<http://etab.ac-poitiers.fr/lp-tjmain-niort>
Accessibilité handicapés
Internat garçons-filles
Langues vivantes : allemand, anglais, espagnol

CAP

- Assistant technique en milieu familial et collectif
- Employé de vente spécialisé option A produits alimentaires
- Métiers de la blanchisserie

BAC PRO

- Accompagnement, soins et services à la personne
 - option A : à domicile
 - option B : en structure
- Accueil - relation clients et usagers
- Commerce
- Gestion-administration

Section particulière

- Unité localisée pour l'inclusion scolaire

PARTHENAY 79204 Cedex

Lycée professionnel les Grippeaux
1 rue Edouard Herriot - BP 139
Tél. 05 49 64 07 40
www.lyceegrippeaux.fr
Internat garçons-filles
Langues vivantes : anglais, espagnol

CAP

- Employé de vente spécialisé option B produits d'équipement courant

BAC PRO

- Accompagnement, soins et services à la personne option B : en structure
- Commerce
- Commercialisation et services en restauration
- Cuisine
- Métiers de l'électricité et de ses environnements connectés
- Services de proximité et vie locale

Sections particulières

- Unité localisée pour l'inclusion scolaire
- Section européenne : anglais (bac pro commercialisation et services en restauration, bac pro cuisine)

SAINT-AUBIN-LE-CLOUD 79450

Établissement régional d'enseignement adapté Françoise Dolto
40 rue Edouard Pied
Tél. 05 49 95 36 11
<http://ereadolto.fr>
Internat garçons-filles
Langue vivante : anglais

CAP

- Agent polyvalent de restauration
- Assistant technique en milieu familial et collectif
- Maintenance des matériels option C matériels d'espaces verts

CAP agricole

- Métiers de l'agriculture production végétale : arboriculture, horticulture

SAINT-MAIXENT-L'ÉCOLE 79403 Cedex

Section d'enseignement professionnel du lycée polyvalent du Haut Val de Sèvre

lycée des métiers de l'étude, des équipements des bâtiments et de la construction bois
22 rue du Panier Fleuri - BP 8
Tél. 05 49 05 77 32
www.lycee-hautvaldesevres.fr
Accessibilité handicapés
Internat garçons-filles
Langue vivante : anglais

CAP

- Peintre-applicateur de revêtements

BAC PRO

- Aménagement et finition du bâtiment
- Métiers de l'électricité et de ses environnements connectés
- Technicien d'études du bâtiment option A : études et économie
- Technicien menuisier-agenceur

Section particulière

- Unité localisée pour l'inclusion scolaire

THOUARS 79101 Cedex

Lycée professionnel Jean Moulin

lycée des métiers de la production, de l'habitat et des services

Rue Albert Buisson - BP 171

Tél. 05 49 67 31 00

www.jeanmoulin-thouars.com

Internat garçons-filles

Langues vivantes : allemand, anglais, espagnol

CAP

- Assistant technique en milieu familial et collectif

- Serrurier métallier

BAC PRO

- Gestion-administration

- Maintenance des véhicules option A voitures particulières

- Métiers de l'électricité et de ses environnements connectés

- Systèmes numériques option C Réseaux informatiques et systèmes communicants

- Technicien d'usinage

86 Vienne

CHÂTELLERAULT

86106 Cedex

Lycée professionnel Edouard Branly

2 rue Edouard Branly - BP 613

Tél. 05 49 02 52 60

www.lyceebranly.fr

Internat garçons-filles

Langues vivantes : anglais, espagnol

CAP

- Assistant technique en milieu familial et collectif

BAC PRO

- Artisanat et métiers d'art

option communication visuelle plurimédia

- Gestion-administration

- Microtechniques

- Réalisation de produits imprimés et plurimédia

- option A productions graphiques

- option B productions imprimées

- Systèmes numériques

- option B Audiovisuels, réseau et équipement domestiques*

- option C Réseaux informatiques et systèmes communicants*

possibilité de convention avec la Marine nationale *recrutement spécifique

Section particulière

- Unité localisée pour l'inclusion scolaire

CHÂTELLERAULT 86100

Lycée professionnel le Verger

lycée des métiers de l'électrotechnique et de la maintenance

14 rue Jean Pidoux

Tél. 05 49 21 88 66

<http://etab.ac-poitiers.fr/lycee-le-verger>

Internat garçons-filles

Langue vivante : anglais

CAP

- Conducteur d'installations de production

BAC PRO

- Maintenance des équipements industriels possibilité de convention avec la

Marine nationale *recrutement spécifique

- Métiers de l'électricité et de ses environnements connectés

possibilité de convention avec la Marine nationale

*recrutement spécifique

CIVRAY 86400

Lycée professionnel les Terres Rouges

Rue Jean Moulin - BP 14

Tél. 05 49 87 04 50

www.lpterrerosrouges86.fr

Internat garçons-filles

Langues vivantes : anglais, espagnol

CAP

- Assistant technique en milieu familial et collectif

- Commercialisation et services en hôtel-café-restaurant

- Cuisine

BAC PRO

- Accompagnement, soins et services

à la personne option B : en structure

- Commercialisation et services en

restauration

- Cuisine

LOUDUN 86206

Lycée professionnel Marc Godrie

lycée des métiers des arts du goût et

des services à la personne

19 rue des Meures - BP 102

Tél. 05 49 98 12 85

www.lycee-marcgodrie.eu

Internat garçons-filles

Langue vivante : anglais

CAP

- Assistant technique en milieu familial et collectif

- Boulanger

- Crémier fromager

- Pâtisier

BAC PRO

- Accompagnement, soins et services

à la personne option B : en structure

- Boulanger pâtisier

- Commercialisation et services en

restauration

- Cuisine

- Technicien menuisier-agenceur

Section particulière

- Section européenne : anglais (bac pro commercialisation et services en restauration)

MIGNALOUX- BEAUVOIR 86550

Établissement régional d'enseignement adapté

Anne Frank

14 route de Chauvigny

Tél. 05 49 00 27 27

www.erea86.fr

Internat garçons-filles

Langue vivante : anglais

CAP

- Assistant technique en milieu familial et collectif

- Maintenance de bâtiments de collectifs

MONTMORILLON

86501 Cedex

Lycée professionnel agricole Jean Marie Bouloux - site de formation Agri'nature

Route de Lussac Les Châteaux - BP 47

Château-Ringuet

Tél. 05 49 91 03 97

www.formations-agrinature.com

Internat garçons-filles

Langue vivante : anglais

BAC PRO

- Conduite et gestion d'une entreprise du secteur canin et félin *recrutement

spécifique

- Conduite et gestion de l'entreprise

agricole polyculture élevage

- Conduite et gestion de l'entreprise

hippique *recrutement spécifique

- Gestion des milieux naturels et de la faune

Sections particulières

- Section européenne : anglais (bac pro conduite et gestion de l'entreprise

hippique)

- Section sportive : équitation

MONTMORILLON

86501 Cedex

Lycée professionnel Raoul Mortier

lycée des métiers de l'énergie et des

services aux entreprises

72 avenue de l'Europe - BP 9

Tél. 05 49 83 06 16

www.raoul-mortier.fr

Internat garçons-filles

Langues vivantes : anglais, espagnol

CAP

- Employé de commerce multi-spécialités

- Préparation et réalisation d'ouvrages

électriques

BAC PRO

- Commerce

- Gestion-administration

- Maintenance des équipements

industriels

- Métiers de l'électricité et de ses

environnements connectés

POITIERS 86034

Lycée professionnel agricole Kyoto

26 avenue de la Fraternité

Zac de Saint Éloi

Tél. 05 49 36 29 40

www.lycee-kyoto.eu

Accessibilité handicapés

Internat garçons-filles

Langues vivantes : allemand, anglais,

espagnol

BAC PRO

- Commercialisation et services en

restauration

- Cuisine

- Laboratoire contrôle qualité

- Services aux personnes et aux

territoires

Section particulière

- Section européenne : anglais (bac

pro commercialisation et services en

restauration, bac pro services aux

personnes et aux territoires)

POITIERS 86036 Cedex

Lycée professionnel Le Dolmen

lycée des métiers des services aux

entreprises et à la personne

71 rue du Dolmen

Tél. 05 49 44 04 62

www.lycee-dolmen.com

Internat filles

Langues vivantes : allemand, anglais,

espagnol

CAP

- Agent polyvalent de restauration

- Employé de vente spécialisé option A

produits alimentaires

BAC PRO

- Accompagnement, soins et services à

la personne option B : en structure

- Accueil - relation clients et usagers

- Gestion-administration

- Métiers de la mode - vêtements

- Métiers de la sécurité *recrutement

spécifique

- Services de proximité et vie locale

- Vente (prospection, négociation, suivi

de clientèle)

Section particulière

- Section européenne : anglais (bac

pro gestion-administration, bac pro

vente, bac pro accueil - relation clients

et usagers)

POITIERS 86036 Cedex

Lycée professionnel Réaumur

lycée des métiers industriels, services

et process

4 rue Salvador Allende

Tél. 05 49 61 24 41

www.lycee-reaurmur.fr

Internat garçons-filles

Langue vivante : anglais

CAP

- Maintenance des véhicules option A

voitures particulières

- Réalisations industrielles en

chaudronnerie ou soudage option B

chaudronnerie

BAC PRO

- Maintenance des équipements

industriels

- Maintenance des véhicules

- option A voitures particulières

- option C motocycles

- Technicien d'usinage

- Technicien en chaudronnerie

industrielle

Sections particulières

- Brevet d'initiation aéronautique

(élèves de 2^{de})

- Unité localisée pour l'inclusion scolaire

POITIERS 86000
Section d'enseignement professionnel du lycée polyvalent Nelson Mandela
 lycée des métiers du bâtiment et des arts associés
 46 rue de la Bugellerie
 Tél. 05 17 84 35 00
<http://etab.ac-poitiers.fr/lpo-nmandela-poitiers>
 Accessibilité handicapés
 Internat garçons-filles
 Langue vivante : anglais

CAP
 - Ébéniste
 - Peintre-applicateur de revêtements

BAC PRO
 - Aménagement et finition du bâtiment
 - Menuiserie aluminium-verre
 - Métiers de l'électricité et de ses environnements connectés
 - Systèmes numériques option C Réseaux informatiques et systèmes communicants
 - Technicien d'études du bâtiment
 - option A : études et économie
 - option B : assistant en architecture
 - Technicien du bâtiment : organisation et réalisation du gros oeuvre
 - Technicien en installation des systèmes énergétiques et climatiques
 - Technicien menuisier-agenceur

Sections particulières
 - Brevet d'initiation aéronautique (élèves de la 2^{de} à la terminale)
 - Unité localisée pour l'inclusion scolaire

ROUILLÉ 86480
Lycée agricole Xavier Bernard - Venours
 Venours
 Tél. 05 49 43 95 33
www.venours.fr
 Internat garçons-filles
 Langue vivante : anglais

BAC PRO
 - Conduite et gestion de l'entreprise agricole grandes cultures

Section particulière
 - Section européenne : anglais (bac S)

THURÉ 86540
Lycée professionnel agricole horticole Danièle Mathiron
 Domaine des Chevaliers - BP 22
 Tél. 05 49 93 86 93
www.lpa.thure.eduagri.fr
 Internat garçons-filles
 Langue vivante : anglais

CAP agricole
 - Services aux personnes et vente en espace rural (orientation accueil vente)

BAC PRO
 - Aménagements paysagers
 - Conduite et gestion de l'entreprise agricole grandes cultures
 - Productions horticoles

À LIRE,
 DEUX TITRES DE L'ONISEP



TOUT SAVOIR SUR LA VOIE PROFESSIONNELLE ET SES DÉBOUCHÉS

→ Découvrir l'enseignement professionnel

→ Connaître les contrats en alternance

→ S'informer sur l'emploi et la création d'entreprise

→ Consulter les actualités de sa région



www.onisep.fr/voie-pro



MINISTÈRE DE L'ÉDUCATION NATIONALE

MINISTÈRE DE L'ENSEIGNEMENT SUPÉRIEUR, DE LA RECHERCHE ET DE L'INNOVATION



TOUTE L'INFO SUR LES MÉTIERS ET LES FORMATIONS

Formations par alternance après 3^{ème} Jeunes et adultes



**CAP(a) / BAC PRO 3 ANS
BAC TECHNO**



ORIENTATION...

- DIMA (Dispositif d'Initiation aux Métiers en alternance)
- Bac Techno : Seconde générale et technologique



AGRICULTURE/ELEVAGE/VITICULTURE FORET/NATURE...

- CAPa Métiers de l'agriculture : horticulture/arboriculture grandes cultures/productions animales ruminants
- CAPa Soigneur d'équidés palefrenier
- CAPa Vigne et vin
- Bac Pro Conduite et gestion de l'entreprise agricole/polyculture élevage/grandes cultures
- Bac Pro Conduite et gestion de l'entreprise vitivinicole
- Bac Pro Conduite et gestion de l'entreprise hippique
- Bac Pro Conduite et gestion d'une entreprise du secteur canin et félin
- Bac Pro Productions horticoles
- Bac Pro Gestion des milieux naturels et de la faune (GMNF)
- Bac Pro Forêt
- Bac Pro Maintenance des matériels agricoles
- Bac Pro Agroéquipement
- Bac Techno Sciences et technologies de l'agronomie et du vivant (STAV) / Sciences et technologies des équipements



RESTAURATION/ACCUEIL/ANIMATION...

- CAP Cuisine
- CAP Commercialisation et services en hôtel-café-restaurant
- CAP Agent polyvalent de restauration (APR)
- Bac Pro Cuisine
- Bac Pro Commercialisation et services en restauration
- Bac Pro Bio-industries de transformation
- Bac Pro Accueil, relations clients et usagers (ARCU)
- BP JEPS Activités équestres
- Titre pro Animateur d'activités touristiques et de loisirs (projet)



SERVICES AUX PERSONNES...

- CAPa Services aux personnes et vente en espace rural (SAPVER)
- CAP Assistant(e) technique en milieu familial et collectif (ATMFC)
- CAP Accompagnant éducatif petite enfance (AEPE)
- Bac Pro Services aux personnes et aux territoires (SAPAT)
- Bac Techno Sciences et technologies de la santé et du social (ST2S)
- Bac Techno Sciences et technologies de l'agronomie et du vivant (STAV) / Services en milieu rural

COMMERCE/CONSEIL/VENTE...



- CAPa Services aux personnes et vente en espace Rural (SAPVER)
- CAP Fleuriste
- Bac Pro Commerce
- Bac Pro Technicien conseil vente en alimentation/ produits alimentaires/vins et spiritueux
- Bac Pro Technicien conseil vente en animalerie
- Bac Pro Technicien conseil vente en produits de jardin
- Bac Pro Optique lunetterie

HYGIENE/BATIMENT...



- CAP Maçon
- CAP Maintenance des bâtiments de collectivité (MBC)
- CAP Agent de propreté et d'hygiène (APH)
- CAP Propreté de l'environnement urbain, collecte et recyclage (PEUCR)

AMENAGEMENTS PAYSAGERS...



- CAPa Jardinier paysagiste
- Bac Pro Aménagements paysagers
- Bac Techno STAV / Aménagements et valorisation des espaces

Établissements d'enseignement privé sous contrat d'association avec le Ministère de l'Agriculture et de l'Alimentation et sous convention avec la Région Nouvelle-Aquitaine.



**RÉUSSIR
autrement**



mfr-nouvelle-aquitaine.fr
05 56 68 39 38

■ Les établissements privés sous contrat (voie scolaire)

16 Charente

ANGOULÊME 16008 Cedex
Lycée professionnel privé Sainte-Marthe Chavagnes
 171 rue de Paris - BP 340
 Tél. 05 45 95 02 68
www.saintemarthe-chavagnes.com

CAP

- Employé de commerce multi-spécialités
- Employé de vente spécialisé option B produits d'équipement courant

BAC PRO

- Commerce
- Gestion-administration

CHERVES-RICHÉMONT 16370
Maison familiale rurale des Charentes

12 route de l'Ancien Séminaire
 Tél. 05 45 83 16 49
www.institut-richemont.fr
 Internat garçons-filles
 Langue vivante : anglais

BAC PRO

- Conduite et gestion de l'entreprise agricole grandes cultures
- Conduite et gestion de l'entreprise vitivinicole (1^{re} et terminale uniquement)
- Services aux personnes et aux territoires (terminale uniquement)

JARNAC 16200
Maison familiale rurale de Jarnac
 12 rue Ernest Merlin
 Tél. 05 45 35 37 64
www.jarnac.mfr.fr
 Internat garçons-filles
 Langues vivantes : anglais, espagnol

BAC PRO

- Services aux personnes et aux territoires (2^{de} et 1^{re} uniquement)
- Technicien conseil vente en alimentation option produits alimentaires

LA PÉRUSE 16270
Maison familiale rurale de La Péruse

5 route de Loubert
 Tél. 05 45 71 11 83
www.laperuse.mfr.fr
 Internat garçons-filles
 Langue vivante : anglais

BAC PRO

- Conduite et gestion de l'entreprise agricole polyculture élevage

MONTMOREAU 16190
Maison familiale rurale du Sud Charente
 Ancienne Abbaye Saint Gilles
 Aignes-et-Puypéroux
 Tél. 05 45 64 02 83
www.charente.mfr.fr/mfr-charente/mfr-sud-charente
 Internat garçons-filles

BAC PRO

- Services aux personnes et aux territoires (2^{de} et 1^{re} uniquement)

RUFFEC 16700
Lycée privé polyvalent Roc Fleuri

6 boulevard des Grands Rocs
 BP 70083
 Tél. 05 45 31 00 60
www.rocfleuri.net
 Internat garçons-filles
 Langues vivantes : allemand, anglais, espagnol

BAC PRO

- Laboratoire contrôle qualité
- Services aux personnes et aux territoires

SAINT-PROJET-SAINT-CONSTANT

16110
Maison familiale rurale de Saint-Projet
 Chemin de la carte
 Tél. 05 45 62 00 33
www.charente.mfr.fr/mfr-charente/mfr-saint-projet
 Accessibilité handicapés
 Internat garçons-filles
 Langue vivante : espagnol

CAP agricole

- Jardinier paysagiste
- Services aux personnes et vente en espace rural

BAC PRO

- Services aux personnes et aux territoires (2^{de} et 1^{re} uniquement)

SAINT-YRIEIX-SUR-CHARENTE 16710
Section d'enseignement professionnel du lycée polyvalent privé Saint-Joseph l'Amandier

Allée Jean Pierre Gault
 Tél. 05 45 38 13 02
www.lamandier.fr
 Internat garçons-filles
 Langue vivante : anglais

CAP

- Commercialisation et services en hôtel-café-restaurant
- Cuisine
- Esthétique, cosmétique, parfumerie

BAC PRO

- Commercialisation et services en restauration
- Cuisine
- Esthétique cosmétique parfumerie

SEGONZAC 16130
Lycée technique privé rural de Claire Champagne

1 rue Malastiers
 Tél. 05 45 83 46 11
<http://lycee-clairechampagne.org>
 Internat garçons-filles
 Langues vivantes : anglais, espagnol

CAP agricole

- Services aux personnes et vente en espace rural

BAC PRO

- Services aux personnes et aux territoires
- Technicien conseil vente en alimentation option vins et spiritueux

TRIA-C LAUTRAIT 16200
Maison familiale rurale de Triac Lautrait

16 rue de Cognac
 Tél. 05 45 35 37 71
www.mfrtriac-lautrait.fr
 Internat garçons-filles
 Langue vivante : anglais

BAC PRO

- Aménagements paysagers
- Conduite et gestion de l'entreprise vitivinicole (2^{de} uniquement)
- Productions horticoles

17 Charente-Maritime

CHEVANCEAUX 17210
Maison familiale rurale des Services

Le Pavé
 Tél. 05 46 04 60 53
www.chevanceauxservices.mfr.fr
 Internat garçons-filles
 Langue vivante : anglais

CAP agricole

- Services aux personnes et vente en espace rural

BAC PRO

- Services aux personnes et aux territoires (2^{de} et 1^{re} uniquement)

CHEVANCEAUX 17210
Maison familiale rurale Forêt Environnement

74 avenue de Paris
 Tél. 05 46 49 21 35
<http://mfr-foret-environnement.fr>
 Internat garçons-filles

BAC PRO

- Forêt

CRAVANS 17260
Maison familiale rurale de Cravans

34 rue du Moulin Neuf
 Tél. 05 46 95 08 08
www.mfr-cravans.fr
 Internat garçons-filles

CAP agricole

- Jardinier paysagiste
- Métiers de l'agriculture production végétale : arboriculture, horticulture

BAC PRO

- Technicien conseil vente en animalerie (2^{de} et 1^{re} uniquement)

LA ROCHELLE 17005
 Cedex 01

Section d'enseignement professionnel du lycée polyvalent privé Fénélon - Notre-Dame

36 rue Massiou - BP 161
 Tél. 05 46 41 04 20
www.fenelon-notredame.com
 Internat garçons-filles
 Langues vivantes : allemand, anglais, espagnol

BAC PRO

- Accompagnement, soins et services à la personne

- option A : à domicile
- option B : en structure

- Accueil - relation clients et usagers
- Gestion-administration
- Technicien de maintenance des systèmes énergétiques et climatiques
- Vente (prospection, négociation, suivi de clientèle)

Section particulière

- Unité localisée pour l'inclusion scolaire

MATHA 17160
Maison familiale rurale de Matha

3 avenue Paul Monmoine
 Tél. 05 46 58 58 33
www.formations-mfrmatha.fr
 Accessibilité handicapés
 Internat garçons-filles
 Langue vivante : anglais

BAC PRO

- Services aux personnes et aux territoires (2^{de} et 1^{re} uniquement)

INFO +

Portes ouvertes

Retrouvez les dates des journées portes ouvertes dans l'académie de Poitiers sur www.onisep.fr/poitiers



La réussite c'est notre nature !

- CAP-A
- BAC PRO
- BTS-A
- 2nd GÉNÉRALE & TECHNO
- BAC GÉNÉRAL & TECHNO

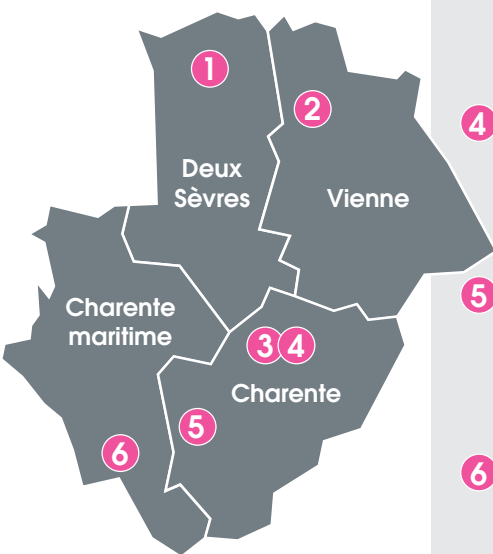

- 1** Lycée Professionnel Privé
«Le Val de l'Ouin»
79700 Mauléon
tél: 05 49 81 41 28
mauleon@cneap.fr
www.valdelouin.fr
- 2** Lycée Technique Privé Rural
«La Perrière»
86200 La Roche-Rigault
(proche Loudun)
tél: 05 49 98 15 06
loudun@cneap.fr
www.lycee-la-perriere.fr
- 3** Lycée Privé Polyvalent
«Roc Fleuri»
16700 Ruffec
tél: 05 45 31 00 60
administration.ruffec@cneap.fr
www.rocfleuri.net
- 4** FARE16 - Centre de formation
4 rue des fontaines
16700 RUFFEC
tél: 05 45 30 35 02
contact@fare16.fr
www.fare16.fr
- 5** Lycée Technique Privé Rural
«Claire Champagne»
16130 Segonzac
tél: 05 45 83 46 11
segonzac@cneap.fr
www.lycee-clairechampagne.org
- 6** Lycée Agricole Privé
«Saint-Antoine»
17240 Bois
tél: 05 46 49 80 46
st-genis-de-saintonge@cneap.fr
www.saintantoinelycee.com

- SERVICES AUX PERSONNES*
- ACTIVITÉS HIPPIQUES*
- VENTE*
- GESTION DES MILIEUX NATURELS ET DE LA FAUNE*
- ANIMATION DU TERRITOIRE*
- LABORATOIRE CONTRÔLE QUALITÉ*
- FORMATION POUR ADULTES ET PAR APPRENTISSAGE*

* Les formations ne sont pas assurées dans tous les établissements.



www.poitoucharentes-cneap.fr
www.cneapnouvelleaquitaine.fr

PONT-L'ABBÉ-D'ARNOULT 17250
Maison familiale rurale de Pont l'Abbé d'Arnoult
 6 rue Claire Pertus - BP 24
 Tél. 05 46 97 00 09
www.pontlabbedarnoult.mfr.fr
 Accessibilité handicapés
 Internat garçons-filles
 Langue vivante : anglais

CAP agricole

- Services aux personnes et vente en espace rural

BAC PRO

- Services aux personnes et aux territoires (2^{de} et 1^{re} uniquement)

SAINT-DENIS-DU-PIN 17400
Maison familiale rurale de Saint Denis du Pin
 29 rue des Tilleuls
 La Jallet
 Tél. 05 46 32 16 16
www.saintdenisdupin.mfr.fr
 Accessibilité handicapés
 Internat garçons-filles
 Langue vivante : anglais

BAC PRO

- Services aux personnes et aux territoires (2^{de} et 1^{re} uniquement)

SAINT-GENIS-DE-SAINTONGE 17240
Lycée agricole privé Saint-Antoine
 2 allée Saint Antoine - BP 17
 Tél. 05 46 49 80 46
www.saintantoinelycee.com
 Internat garçons-filles
 Langue vivante : anglais

CAP agricole

- Palefrenier soigneur

BAC PRO

- Conduite et gestion de l'entreprise agricole polyculture élevage
 - Conduite et gestion de l'entreprise hippique *recrutement spécifique
 - Gestion des milieux naturels et de la faune

SAINT-GENIS-DE-SAINTONGE 17240
Maison familiale rurale de la Saintonge et de l'Aunis
 15 avenue de Saintes
 Tél. 05 46 49 84 62
www.mfr-stgenis.fr
 Internat garçons-filles
 Langue vivante : anglais

BAC PRO

- Services aux personnes et aux territoires (terminale uniquement)
 - Technicien conseil vente en animalerie (terminale uniquement)

SAINT-GERMAIN-DE-MARENCENNES 17700
Maison familiale rurale de Saint-Germain-de-Marencennes
 2 route de Roiffé
 Tél. 05 46 07 10 01
www.stgermain.mfr.fr
 Internat garçons-filles
 Langue vivante : anglais

BAC PRO

- Conduite et gestion de l'entreprise agricole grandes cultures

79 Deux-Sèvres

ARGENTONNAY 79150
Maison familiale rurale d'Argenton les Vallées
 50 rue de la Paix
 Tél. 05 49 65 70 70
www.mfr-argenton.fr
 Accessibilité handicapés
 Internat garçons-filles
 Langue vivante : anglais

CAP agricole

- Services aux personnes et vente en espace rural

BEAUSSAIS-VITRÉ 79370

Maison familiale rurale de Vitré
 4 rue de la fraternité
 Tél. 05 49 79 80 83
www.mfr-vitre.fr
 Internat garçons-filles
 Langue vivante : anglais

BAC PRO

- Services aux personnes et aux territoires (2^{de} et 1^{re} uniquement)

BRESSUIRE 79301 Cedex
Maison familiale rurale de Bressuire - Grange
 36 rue de la Grange, - BP 43
 Tél. 05 49 74 09 64
www.mfr-bressuire.fr
 Accessibilité handicapés
 Internat garçons-filles
 Langue vivante : anglais

BAC PRO

- Conduite et gestion de l'entreprise agricole grandes cultures

BRESSUIRE 79302 Cedex
Maison familiale rurale Sèvreurope de Bressuire
 22 rue de la Baritauderie - BP 75
 Tél. 05 49 74 06 44
www.sevreurope.eu
 Internat garçons-filles

CAP agricole

- Métiers de l'agriculture production animale

BAC PRO

- Agroéquipement
 - Services aux personnes et aux territoires (terminale uniquement)

BRESSUIRE 79300
Section d'enseignement professionnel du lycée polyvalent privé Saint-Joseph
 4 rue du Docteur Brillaud
 Tél. 05 49 65 21 33
www.saintjo.org
 Internat garçons-filles
 Langues vivantes : anglais, espagnol

CAP

- Ébéniste
 - Employé de vente spécialisé option A produits alimentaires
 - Signalétique et décors graphiques

BAC PRO

- Artisanat et métiers d'art option communication visuelle plurimédia
 - Commerce
 - Métiers de la mode - vêtements
 - Technicien menuisier-agenceur

BRIOUX-SUR-BOUTONNE 79170
Maison familiale rurale de Brioux sur Boutonne
 47 avenue de Poitiers
 Tél. 05 49 07 36 40
www.mfr-brioux.fr
 Accessibilité handicapés
 Internat garçons-filles
 Langue vivante : anglais

BAC PRO

- Services aux personnes et aux territoires (terminale uniquement)

MAULÉON 79700
Lycée professionnel agricole privé Le Val de L'Ouin
 5 rue de la Sagesse - BP 28
 Tél. 05 49 81 41 28
www.valdelouin.fr
 Accessibilité handicapés
 Internat garçons-filles
 Langue vivante : anglais

CAP agricole

- Services aux personnes et vente en espace rural

BAC PRO

- Services aux personnes et aux territoires
 - Technicien conseil vente en animalerie

MAULÉON 79700
Maison familiale rurale de Mauléon
 36 rue des Forges - BP 24
 Tél. 05 49 81 40 55
www.mfr-mauleon.fr
 Internat garçons-filles
 Langue vivante : anglais

CAP agricole

- Jardinier paysagiste

BAC PRO

- Aménagements paysagers

MONCOUTANT 79320
Maison familiale rurale de Moncoutant
 1 avenue du Général de Gaulle
 Tél. 05 49 72 60 96
www.mfr-moncoutant.fr
 Internat garçons-filles
 Langue vivante : anglais

BAC PRO

- Services aux personnes et aux territoires (2^{de} et 1^{re} uniquement)

NIORT 79000
Section d'enseignement professionnel du lycée polyvalent privé Saint-André de l'ensemble scolaire niortais
 14 rue de Souché
 Tél. 05 49 77 22 20
www.lycee-saintandre-niort.com
 Langue vivante : anglais

BAC PRO

- Accompagnement, soins et services à la personne option B : en structure
 - Gestion-administration
 - Systèmes numériques option C Réseaux informatiques et systèmes communicants
 - Vente (prospection, négociation, suivi de clientèle)

Section particulière

- Section européenne : anglais (bac pro vente)

SAINT-LOUP-LAMAIRE 79600
Maison familiale rurale de Saint-Loup-Lamairé
 2 route de la cape
 Tél. 05 49 64 60 46
www.mfr-saintloup.fr
 Internat garçons-filles
 Langue vivante : anglais

BAC PRO

- Conduite et gestion de l'entreprise agricole polyculture élevage (2^{de} et 1^{re} uniquement)
 - Gestion des milieux naturels et de la faune

SANSAIS 79270
Maison familiale rurale du Marais poitevin
 25 route des cabanes
 La Garette
 Tél. 05 49 35 84 18
www.mfr-maraispoitevin.fr
 Accessibilité handicapés
 Internat garçons-filles
 Langue vivante : anglais

BAC PRO

- Conduite et gestion de l'entreprise agricole polyculture élevage (2^{de} et 1^{re} uniquement)
 - Services aux personnes et aux territoires (2^{de} et 1^{re} uniquement)

SECONDIGNY 79130

Maison familiale rurale de Secondigny

Frécul - route d'Allonne
Tél. 05 49 63 70 17

www.mfr-secondigny.fr

Accessibilité handicapés

Internat garçons-filles

Langue vivante : anglais

CAP agricole

- Services aux personnes et vente en espace rural

BAC PRO

- Conduite et gestion d'une entreprise du secteur canin et félin

VAL-EN-VIGNES 79290

Maison familiale rurale Le Terra

Route d'Argenton l'Église

Bouillé Saint Paul

Tél. 05 49 67 02 31

www.leterra.mfr.fr

Accessibilité handicapés

Internat garçons-filles

Langues vivantes : anglais, espagnol

BAC PRO

- Services aux personnes et aux territoires (2^{de} et 1^{re} uniquement)
- Technicien conseil vente en alimentation option produits alimentaires

86 Vienne

BONNEUIL-MATOURS

86210

Maison familiale rurale du Val de la Source

Traversais

Tél. 05 49 21 34 25

www.valdelasource.mfr.fr

Internat garçons-filles

Langue vivante : anglais

BAC PRO

- Conduite et gestion de l'entreprise agricole polyculture élevage

CHÂTELLERAULT

86108 Cedex

Lycée professionnel privé Saint-Gabriel Notre-Dame

27 rue du Vieux Palais - BP 847

Tél. 05 49 21 05 29

www.st-gab.com

Langue vivante : anglais

CAP

- Employé de commerce multi-spécialités

BAC PRO

- Commerce
- Optique lunetterie

CHÂTELLERAULT

86100

Maison familiale rurale de Fonteveille

224 route de Richelieu

Fonteveille

Tél. 05 49 21 11 16

www.mfr-fonteveille.com

Internat garçons-filles

Langue vivante : anglais

CAP agricole

- Palefrenier soigneur

BAC PRO

- Conduite et gestion de l'entreprise hippique

CHAUVIGNY 86300 Cedex

Maison familiale rurale de Chauvigny

47 route de Montmorillon - BP 53

Tél. 05 49 56 07 04

www.mfr-chauvigny.com

Internat garçons-filles

Langue vivante : anglais

CAP agricole

- Métiers de l'agriculture production animale, production végétale : grandes cultures
- Services aux personnes et vente en espace rural

BAC PRO

- Services aux personnes et aux territoires (terminale uniquement)
- Technicien conseil vente en alimentation option produits alimentaires (terminale uniquement)

GENÇAY 86160

Maison familiale rurale de Gençay

8 rue Emilian Fillon

Tél. 05 49 59 30 81

www.gençay.mfr.fr

Internat garçons-filles

BAC PRO

- Services aux personnes et aux territoires (2^{de} et 1^{re} uniquement)
- Technicien conseil vente en alimentation option produits alimentaires (2^{de} et 1^{re} uniquement)

INGRANDES 86220

Maison familiale rurale d'Ingrandes

34 route nationale 10

Tél. 05 49 02 62 03

www.ingrandes.mfr.fr

Internat garçons-filles

Langue vivante : anglais

BAC PRO

- Services aux personnes et aux territoires (2^{de} et 1^{re} uniquement)

LA ROCHE-RIGAUT

86200

Lycée technique privé rural La Perrière

La Perrière

Tél. 05 49 98 15 06

www.lycee-la-perriere.fr

Internat garçons-filles

Langue vivante : anglais

CAP agricole

- Services aux personnes et vente en espace rural

BAC PRO

- Services aux personnes et aux territoires
- Technicien conseil vente en alimentation option produits alimentaires

POITIERS 86001 Cedex

Lycée professionnel privé - Ensemble scolaire Isaac de l'Étoile

62 rue du Porteau - CS 70019

Tél. 05 49 50 34 00

www.isaac-etoile.fr

Internat garçons-filles

Langues vivantes : anglais, espagnol

CAP

- Conducteur routier marchandises

BAC PRO

- Conducteur transport routier marchandises
- Logistique
- Maintenance des équipements industriels
- Maintenance des matériels option B matériels de construction et de manutention (apprentissage en terminale)
- Maintenance des véhicules
- option A voitures particulières
- option B véhicules de transport routier
- Pilote de ligne de production
- Transport

Section particulière

- Section européenne : anglais (bac pro transport)

POITIERS 86000

Section d'enseignement professionnel du lycée polyvalent privé Saint-Jacques de Compostelle

lycée des métiers au service des organisations et des personnes

2 avenue de la Révolution

Tél. 05 49 61 60 60

www.stjacquesdecompostelle.com

Internat garçons-filles

Langue vivante : anglais

CAP

- Employé de vente spécialisé option B produits d'équipement courant

BAC PRO

- Accompagnement, soins et services à la personne

- option A : à domicile

- option B : en structure

- Commerce

- Gestion-administration

- Procédés de la chimie, de l'eau et des papiers-cartons

- Services de proximité et vie locale

À LIRE,
TROIS TITRES DE L'ONISEP



HC Les établissements privés hors contrat (voie scolaire)

17 Charente-Maritime

LA ROCHELLE 17000
ISM École MATILE
 rue de Largillière
 Tél. : 05 46 68 91 48
www.institut-superieur-matile.com

CAP

- Esthétique, cosmétique, parfumerie
 (Coût de scolarité : 6 415 € en 2017-2018, plus 650 € de matériel)

BAC PRO

- Esthétique cosmétique parfumerie
 (Coût de scolarité : 10 015 € en 2017-2018, plus 650 € de matériel)

LA ROCHELLE 17000
Silvy Terrade

17-19 avenue de Mulhouse
 Tél. : 05 46 44 03 19
www.groupe-terrade.com

CAP

- Coiffure (Coût de scolarité : 7 380 € en 2017-2018, plus 695 € de matériel)

BAC PRO

- Esthétique cosmétique parfumerie
 (Coût de scolarité : 10 070 € en 2017-2018, plus 695 € de matériel)

79 Deux-Sèvres

NIORT 79001
Silvy Terrade
 7-9 et 27 rue Marcel Paul
 Tél. : 05 49 75 70 12
www.groupe-terrade.com

CAP

- Coiffure (Coût de scolarité : 7 380 € en 2017-2018, plus 695 € de matériel)

BAC PRO

- Esthétique cosmétique parfumerie
 (Coût de scolarité : 11 670 € en 2017-2018, plus 695 € de matériel)

86 Vienne

POITIERS 86000
École privée d'esthétique, cosmétique et parfumerie Agnès Pierrain
 4 rue Boncenne
 Tél. : 05 49 55 20 10
www.ecolebriatpierrain.fr

CAP

- Coiffure (Coût de scolarité : 7 800 € en 2017-2018, plus 630 € de matériel)
 - Esthétique, cosmétique, parfumerie
 (Coût de scolarité : 7 800 € en 2017-2018, plus 530 € de matériel)

BAC PRO

- Esthétique cosmétique parfumerie
 (Coût de scolarité : 11 700 € en 2017-2018, plus 530 € de matériel)

(HC) : École privée hors contrat. L'insertion dans ce guide d'une école privée hors contrat ne constitue ni un agrément, ni une quelconque reconnaissance ou garantie conférée par l'Onisep aux formations qu'elle dispense.

Ecole Privée
 Esthétique
 Parfumerie
 Coiffure

AGNÈS PIERRAIN



Section **Esthétique**

CAP, Bac Pro, BP, BTS, CQP (Spa, Ongles)

Section **Coiffure**

CAP et BP

4 rue Boncenne, Poitiers - Tél : 05 49 55 20 10 - ecole.agnes.pierrain@orange.fr - www.ecolebriatpierrain.fr

Suivez-nous sur    

A Les établissements de formation par apprentissage

(CFA, UFA...)

Vous trouverez dans ces pages les noms et les adresses des centres de formation d'apprentis (CFA), les unités de formation par apprentissage (UFA)...

16 Charente

ANGOULÊME 16017 Cedex Lycée professionnel Jean Rostand

lycée des métiers de la mode et des services

12 rue Louise Lériget
Tél. 05 45 97 45 00

<http://lpjeanrostand.fr>

Accessibilité handicapés

Internat garçons-filles

Langues vivantes : allemand, anglais, espagnol

CAP

- Maroquinerie

ANGOULÊME 16022 Cedex Lycée professionnel métiers du bâtiment Sillac

lycée des métiers du bâtiment

360 Route de Bordeaux Sillac
Tél. 05 45 91 37 77

<http://etab.ac-poitiers.fr/lp-sillac>

Internat garçons-filles

Langue vivante : anglais

BAC PRO

- Menuiserie aluminium-verre (apprentissage possible en 1^{re} et terminale)

BARBEZIEUX-SAINT-HILAIRE 16300

CFA de la Chambre de métiers et de l'artisanat de la Charente - site de Barbezieux

39 Avenue de Vignola

Tél. 05 45 78 35 48

www.cma-charente.fr

Accessibilité handicapés

Hébergement organisé hors établissement

Langue vivante : anglais

CAP

- Accompagnant éducatif petite enfance
- Boucher
- Boulanger
- Charcutier-traiteur
- Ébéniste
- Employé de vente spécialisé option A produits alimentaires
- Ferronnier d'art
- Instruments coupants et de chirurgie
- Pâtissier
- Tailleur de pierre

CHASSENEUIL-SUR-BONNIEURE 16260

CFA BTP de la Charente

Allée du Chef Luc

Tél. 05 45 90 14 10

www.btpcfa-charente.fr

Accessibilité handicapés

Internat garçons-filles

CAP

- Carreleur mosaïste
- Charpentier bois
- Installateur sanitaire
- Installateur thermique
- Maçon
- Maintenance de bâtiments de collectivités
- Menuisier fabricant de menuiserie, mobilier et agencement
- Menuisier installateur
- Peintre-applicateur de revêtements
- Plâtrier - plaquiste
- Préparation et réalisation d'ouvrages électriques
- Serrurier métallier
- Solier-moquetteste

BAC PRO

- Interventions sur le patrimoine bâti option maçonnerie

COGNAC 16100

CFA de la Chambre de métiers et de l'artisanat de la Charente - site de Cognac

45 rue du Repos

Tél. 05 45 82 40 31

www.cma-charente.fr

Langue vivante : anglais

CAP

- Coiffure
- Employé de vente spécialisé option B produits d'équipement courant
- Esthétique, cosmétique, parfumerie
- Tonnellerie

BAC PRO

- Services aux personnes et aux territoires (1^{re} et terminale uniquement)

COGNAC 16100

Lycée professionnel Louis Delage

27 rue de Balzac

Tél. 05 45 35 86 70

www.lyceedelage.fr

Internat garçons-filles

BAC PRO

- Pilote de ligne de production (apprentissage possible en 1^{re} et terminale)

JARNAC 16200

Maison familiale rurale de Jarnac

12 rue Ernest Merlin

Tél. 05 45 35 37 64

www.jarnac.mfr.fr

Internat garçons-filles

Langues vivantes : anglais, espagnol

BAC PRO

- Technicien conseil vente en alimentation option produits alimentaires (apprentissage en 1^{re} et terminale)

LA COURONNE 16400

CFA agricole de la Charente

L'Oisellerie

Tél. 05 45 61 90 00

www.epl-charente.com

Accessibilité handicapés

Internat garçons-filles

Langue vivante : anglais

CAP agricole

- Métiers de l'agriculture production animale, production végétale : grandes cultures, production végétale : vigne et vin

BPA

- Travaux de la conduite et entretien des engins agricoles
- Travaux de la vigne et du vin travaux de la vigne (élèves issus d'un CAP agricole, en 1 an)
- Travaux des aménagements paysagers travaux de création et d'entretien

BAC PRO

- Agroéquipement

L'ISLE-D'ESPAGNAC

16340

CFA de la Chambre de commerce et d'industrie de la Charente - campus CIFOP

Boulevard Salvador Allende

ZI N° 3

Tél. 05 45 90 13 13

www.cifop.fr

Accessibilité handicapés

Internat garçons-filles aussi week-end

ou petits congés

Langues vivantes : allemand, anglais, espagnol

CAP

- Agent polyvalent de restauration
- Commercialisation et services en hôtel-café-restaurant
- Conducteur d'installations de production
- Cuisine
- Maintenance des véhicules option A voitures particulières
- Peinture en carrosserie
- Réparation des carrosseries

BAC PRO

- Commerce
- Maintenance des véhicules option A voitures particulières
- Réalisation de produits imprimés et plurimédia
 - option A productions graphiques
 - option B productions imprimées
- Réparation des carrosseries

L'ISLE-D'ESPAGNAC

16340

CFA des Compagnons du devoir Poitou-Charentes - site d'Angoulême

35 avenue de Montbron

Tél. 05 46 45 17 11

www.compagnons-du-devoir.com

Internat garçons-filles

Langue vivante : anglais

CAP

- Peintre-applicateur de revêtements

- Tapissier-tapissière d'ameublement en siège

L'ISLE-D'ESPAGNAC

16340

CFA industriel Poitou-Charentes - campus CIFOP

Boulevard Salvador Allende

ZI N° 3

Tél. 05 45 90 13 47

www.formation-industries-poitou-charentes.fr

Internat garçons-filles, Internat filles

aussi week-end ou petits congés

Langue vivante : anglais

BAC PRO

- Maintenance des équipements industriels
- Métiers de l'électricité et de ses environnements connectés
- Technicien d'usinage
- Technicien en chaudronnerie industrielle

RUFFEC 16700

Lycée professionnel Louise Michel

lycée des métiers de l'éco-habitat et de l'administration des entreprises

Rue Villebois Mareuil

Tél. 05 45 31 14 03

<http://etab.ac-poitiers.fr/lp-ruffec>

Internat garçons-filles

Langue vivante : anglais

BAC PRO

- Gestion-administration (apprentissage possible en 1^{re} et terminale)
- Technicien constructeur bois (apprentissage possible en 1^{re} et terminale)

SOYAUX 16800
Lycée professionnel Jean Albert Grégoire
 lycée des métiers du transport, de la logistique et de la maintenance automobile
 Rue Jean Albert Grégoire - BP 66
 Tél. 05 45 38 63 63
<http://etab.ac-poitiers.fr/lyc-soyaux>
 Internat garçons-filles
 Langue vivante : anglais

BAC PRO
 - Maintenance des véhicules option B véhicules de transport routier

TRIA-C-LAUTRAIT 16200
Maison familiale rurale de Triac Lautrait
 16 rue de Cognac
 Tél. 05 45 35 37 71
www.mfrtriac-lautrait.fr
 Internat garçons-filles
 Langue vivante : anglais

BAC PRO
 - Aménagements paysagers

17 Charente-Maritime

BOURCEFRANC-LE-CHAPUS 17560
Lycée de la mer et du littoral
 Rue William Bertrand
 Tél. 05 46 85 45 05
www.lyceebourcefranc.fr
 Internat garçons-filles
 Langue vivante : anglais

BAC PRO
 - Cultures marines

CHÂTELAILLON-PLAGE 17340
CFA CIPECMA
 17 avenue du Général de Gaulle
 Tél. 05 46 56 23 11
www.cipecma.com
 Langue vivante : anglais

BAC PRO
 - Procédés de la chimie, de l'eau et des papiers-cartons (élèves issus d'un CAP, 1^{re} et terminale uniquement)

CHÂTELAILLON-PLAGE 17340
CFA industriel Poitou-Charentes - site de Châtelailillon
 17 Avenue du Général de Gaulle
 CIPECMA
 Tél. 05 46 56 23 11
www.formation-industries-poitou-charentes.fr
 Accessibilité handicapés
 Internat garçons-filles
 Langue vivante : anglais

BAC PRO
 - Maintenance des équipements industriels
 - Métiers de l'électricité et de ses environnements connectés
 - Technicien en chaudronnerie industrielle

CHEVANCEAUX 17210
Maison familiale rurale Forêt Environnement
 74 avenue de Paris
 Tél. 05 46 49 21 35
<http://mfr-foret-environnement.fr>
 Internat garçons-filles

CAP
 - Agent de propreté et d'hygiène
 - Propreté de l'environnement urbain-collecte et recyclage

BAC PRO
 - Forêt

JONZAC 17500
CFA agricole de la Charente-Maritime - site de Jonzac
 Route de Cognac
 Saint-Germain de Lusignan
 Tél. 05 46 48 56 70
<http://lerenaudin.desclaud.com>
 Internat garçons-filles

CAP agricole
 - Métiers de l'agriculture production végétale : vigne et vin

JONZAC 17500 Cedex
Section d'enseignement professionnel du lycée polyvalent Jean Hyppolite
 lycée des métiers de la santé et du social
 Place Saint-Exupéry - BP 30069
 Tél. 05 46 86 56 00
<http://lcs.lyc-jonzac.org>
 Internat garçons-filles
 Langues vivantes : anglais, espagnol

BAC PRO
 - Accompagnement, soins et services à la personne option B : en structure (apprentissage possible en terminale)

LAGORD 17140
CFA de la Chambre de métiers et de l'artisanat de la Charente-Maritime
 Parc Atlantech
 Tél. 05 46 00 46 80
www.cm-larochelle.fr
 Internat garçons-filles
 Langues vivantes : anglais, espagnol

CAP
 - Agent polyvalent de restauration
 - Boucher
 - Boulanger
 - Carreleur mosaïste
 - Charcutier-traiteur
 - Coiffure
 - Commercialisation et services en hôtel-café-restaurant
 - Cuisine
 - Employé de commerce multi-spécialités
 - Employé de vente spécialisé
 - option A produits alimentaires
 - option B produits d'équipement courant
 - Esthétique, cosmétique, parfumerie
 - Installateur en froid et conditionnement d'air
 - Installateur sanitaire
 - Installateur thermique
 - Maçon
 - Maintenance de bâtiments de collectivités

- Maintenance des véhicules
 - option A voitures particulières
 - option C motos/motocycles
 - Menuisier fabricant de menuiserie, mobilier et agencement
 - Pâtissier
 - Peintre-applicateur de revêtements
 - Peinture en carrosserie
 - Préparation et réalisation d'ouvrages électriques
 - Réparation des carrosseries
 - Signalétique et décors graphiques

BAC PRO
 - Commerce
 - Commercialisation et services en restauration
 - Cuisine
 - Esthétique cosmétique parfumerie
 - Maintenance des véhicules option A voitures particulières
 - Technicien d'études du bâtiment option A : études et économie

LA ROCHELLE 17000
CFA des Compagnons du devoir Poitou-Charentes
 1 rue Théroigne de Méricourt
 Tél. 05 46 45 17 11
www.compagnons-du-devoir.com
 Accessibilité handicapés
 Internat garçons-filles
 Langue vivante : anglais

CAP
 - Constructeur bois
 - Couvreur
 - Installateur thermique
 - Menuisier aluminium-verre
 - Menuisier fabricant de menuiserie, mobilier et agencement
 - Réalisations industrielles en chaudronnerie ou soudage
 - option A chaudronnerie
 - option B soudage

LA ROCHELLE 17022 Cedex
Lycée maritime et aquacole
 lycée des métiers de la mer
 Avenue du Maréchal Juin - BP 529
 Port Neuf
 Tél. 05 46 43 00 48
www.lycee-maritime-larochelle.com
 Internat garçons-filles
 Langue vivante : anglais

CAP
 - Poissonnier

LA ROCHELLE 17012 Cedex 1
Lycée professionnel de Romsay
 Rue de Périgny - BP 10269
 Tél. 05 46 00 22 80
<http://etab.ac-poitiers.fr/lp-romsay>
 Internat garçons-filles
 Langue vivante : anglais

CAP
 - Réparation entretien des embarcations de plaisance

BAC PRO
 - Maintenance nautique
 - Systèmes numériques option C Réseaux informatiques et systèmes communicants (apprentissage possible en 1^{re} et terminale)

LA ROCHELLE 17012 Cedex 01
Lycée professionnel Pierre Doriole
 lycée des métiers des services à la personne et aux entreprises
 221 avenue de Périgny - BP 279
 Tél. 05 46 27 00 51
<http://lycee-doriole.fr>
 Accessibilité handicapés
 Internat garçons-filles
 Langues vivantes : anglais, espagnol, portugais

BAC PRO
 - Commerce (apprentissage possible en 1^{re} et terminale)

MATHA 17160
Maison familiale rurale de Matha
 3 avenue Paul Monmoine
 Tél. 05 46 58 58 33
www.formations-mfmatha.fr
 Accessibilité handicapés
 Internat garçons-filles
 Langue vivante : anglais

CAP
 - Agent polyvalent de restauration

PONS 17800
Section d'enseignement professionnel du lycée polyvalent Émile Combes
 9 rue des Cordeliers - BP 60
 Tél. 05 46 91 86 00
www.lycee-pons.org
 Internat garçons-filles
 Langues vivantes : anglais, espagnol

BAC PRO
 - Gestion des pollutions et protection de l'environnement (apprentissage possible en 1^{re} et terminale)
 - Travaux publics (apprentissage possible en 1^{re} et terminale)

ROCHFORT 17300
Section d'enseignement professionnel du lycée polyvalent Marcel Dassault
 lycée des métiers de la plâtrerie, de la productique et de l'outillage
 40 avenue Marcel Dassault
 Tél. 05 46 88 13 00
www.lycee-marcel-dassault.fr
 Internat garçons-filles

BAC PRO
 - Aéronautique option structure (apprentissage possible en terminale)
 *recrutement spécifique

ROYAN 17205 Cedex
Lycée professionnel de l'Atlantique

lycée des métiers du bâtiment,
de l'hôtellerie et des services
2 rue de Montréal
Tél. 05 46 23 55 00
www.lyc-atlantique.org
Internat garçons-filles
Langue vivante : anglais

CAP

- Tapissier-tapissière d'ameublement en décor
- Tapissier-tapissière d'ameublement en siège

BAC PRO

- Commercialisation et services en restauration
- Cuisine
- Étude et réalisation d'agencement
- Technicien du bâtiment : organisation et réalisation du gros oeuvre (apprentissage possible en 1^{re} et terminale)

SAINTES 17119 Cedex
CFA agricole de la Charente-Maritime - site de Saintes Chadignac

Le Petit Chadignac - BP 70528
Tél. 05 46 74 40 70
www.chadignac.com
Accessibilité handicapés
Internat garçons-filles
Langue vivante : anglais

CAP agricole

- Jardinier paysagiste
- Métiers de l'agriculture production végétale : grandes cultures

BPA

- Travaux des aménagements paysagers travaux de création et d'entretien

BAC PRO

- Aménagements paysagers

SAINTES 17100
CFA BTP de la Charente-Maritime

11 rue de l'Ormeau de Pied
Tél. 05 46 74 37 22
www.btpcfa-charente-maritime.fr
Internat garçons-filles

CAP

- Carreleur mosaïste
- Installateur sanitaire
- Maçon
- Menuisier fabricant de menuiserie, mobilier et agencement
- Menuisier installateur
- Peintre-applicateur de revêtements
- Plâtrier - plaquiste
- Préparation et réalisation d'ouvrages électriques

BAC PRO

- Aménagement et finition du bâtiment
- Métiers de l'électricité et de ses environnements connectés
- Technicien en installation des systèmes énergétiques et climatiques

SAINTES 17112 Cedex
CFA commerce

11 rue de l'Ormeau de Pied
Tél. 05 46 97 28 70
www.cfa-commerce.com
Accessibilité handicapés
Internat garçons-filles
Langue vivante : anglais

CAP

- Employé de commerce multi-spécialités
- Employé de vente spécialisé
 - option A produits alimentaires
 - option B produits d'équipement courant
- Fleuriste

BAC PRO

- Commerce

SAINT-GERMAIN-DE-LUSIGNAN 17500

CFA de la Chambre de métiers et de l'artisanat de la Charente-Maritime - site de Jonzac

40 route de Saint Genis
Tél. 05 46 48 70 70
www.cm-larochele.fr
Internat garçons-filles
Langue vivante : anglais

CAP

- Agent polyvalent de restauration
- Boulanger
- Coiffeur
- Commercialisation et services en hôtel-café-restaurant
- Cuisine
- Maintenance des matériels
 - option A matériels agricoles
 - option C matériels d'espaces verts
- Maintenance des véhicules option A voitures particulières
- Menuisier fabricant de menuiserie, mobilier et agencement
- Pâtissier

BAC PRO

- Maintenance des matériels option C matériels d'espaces verts
- Maintenance des véhicules option A voitures particulières

SAINT-JEAN-D'ANGÉLY 17415 Cedex
Lycée professionnel Blaise Pascal

lycée des métiers de la maintenance,
de la sécurité et des travaux publics
11 rue de Dampierre - BP 114
Tél. 05 46 32 00 80
<http://lp-blaisepascale.net>
Internat garçons-filles
Langue vivante : anglais

CAP

- Constructeur en canalisations des travaux publics

79 Deux-Sèvres

ARGENTONNAY 79150
Maison familiale rurale d'Argenton les Vallées

50 rue de la Paix
Tél. 05 49 65 70 70
www.mfr-argenton.fr
Accessibilité handicapés
Internat garçons-filles
Langue vivante : anglais

CAP

- Commercialisation et services en hôtel-café-restaurant
- Cuisine

BEAUSSAIS-VITRÉ

79370
Maison familiale rurale de Vitré

4 rue de la fraternité
Tél. 05 49 79 80 83
www.mfr-vitre.fr
Internat garçons-filles
Langue vivante : anglais

CAP

- Maintenance de bâtiments de collectivités

BRESSUIRE 79308 Cedex
CFA agricole des Deux-Sèvres - site de Bressuire

Route de Nantes - BP 228
Campus des Sicaudières
Tél. 05 49 65 24 11
www.sicaudieres.org
Accessibilité handicapés
Internat garçons-filles

BPA

- Transformations alimentaires transformation de produits alimentaires, transformation des viandes
- Travaux de la conduite et entretien des engins agricoles

BRESSUIRE 79300
Lycée professionnel Léonard de Vinci

lycée des métiers de l'énergétique
et de la métallurgie
37 Boulevard Lescure - BP 105
Tél. 05 49 74 33 11
www.genevoix-signoret-vinci.fr
Internat garçons-filles
Langue vivante : anglais

BAC PRO

- Technicien du froid et du conditionnement d'air (apprentissage possible en 1^{re} et terminale)
- Technicien en chaudronnerie industrielle
- Technicien en installation des systèmes énergétiques et climatiques (apprentissage possible en 1^{re} et terminale)

BRESSUIRE 79301 Cedex
Maison familiale rurale de Bressuire - Grange

36 rue de la Grange - BP 43
Tél. 05 49 74 09 64
www.mfr-bressuire.fr
Accessibilité handicapés
Internat garçons-filles
Langue vivante : anglais

CAP agricole

- Métiers de l'agriculture production animale, production végétale : grandes cultures

BRESSUIRE 79302 Cedex
Maison familiale rurale Sèvreurope de Bressuire

22 rue de la Baritauderie - BP 75
Tél. 05 49 74 06 44
www.sevreurope.eu
Internat garçons-filles

BAC PRO

- Maintenance des matériels option A matériels agricoles

BRIOUX-SUR-BOUOTONNE 79170

Maison familiale rurale de Brioux sur Bouotonne

47 avenue de Poitiers
Tél. 05 49 07 36 40
www.mfr-brioux.fr
Accessibilité handicapés
Internat garçons-filles
Langue vivante : anglais

BAC PRO

- Optique lunetterie

MAULÉON 79700

Maison familiale rurale de Mauléon

36 rue des Forges - BP 24
Tél. 05 49 81 40 55
www.mfr-mauleon.fr
Internat garçons-filles
Langue vivante : anglais

CAP agricole

- Jardinier paysagiste

BAC PRO

- Aménagements paysagers

MELLE 79500
CFA agricole des Deux-Sèvres

Route de la Roche - BP 70013
Tél. 05 49 27 24 44
www.terres-et-paysages.fr
Accessibilité handicapés
Internat garçons-filles

CAP agricole

- Métiers de l'agriculture production animale

BPA

- Travaux de la production animale polyculture-élevage

MONCOUTANT 79320

Maison familiale rurale de Moncoutant

1 avenue du Général de Gaulle
Tél. 05 49 72 60 96
www.mfr-moncoutant.fr
Internat garçons-filles
Langue vivante : anglais

CAP

- Accompagnant éducatif petite enfance

NIORT 79001 Cedex
Centre de formation du Chamois Niortais Football Club

66 rue H Sellier - BP 5
Tél. 05 49 79 40 20
www.chamoisniortais.fr
Internat garçons
Langues vivantes : anglais, espagnol

CAP

- Métiers de football (élèves footballeurs recrutés par un club professionnel)

NIORT 79011

CFA agricole des Deux-Sèvres - site de Niort

130 route de Coulonges - BP 2008
Tél. 05 49 73 95 52
www.terres-et-paysages.fr
Internat garçons-filles
Langue vivante : anglais

CAP agricole

- Jardinier paysagiste
- Métiers de l'agriculture production végétale : arboriculture, horticulture

BPA

- Travaux des aménagements paysagers travaux de création et d'entretien
- Travaux des productions horticoles horticulture ornementale et légumière

BAC PRO

- Technicien conseil vente en animalerie (1^{re} et terminale uniquement)

NIORT 79010 Cedex 09

CFA de la Chambre de métiers et de l'artisanat des Deux-Sèvres

21 rue des Herbillaux - BP 1088
ZI des 30 Ormeaux
Tél. 05 49 33 07 60
www.cma-niort.fr/campus-des-metiers-de-niort.html
Accessibilité handicapés
Internat garçons-filles
Langue vivante : anglais

CAP

- Agent polyvalent de restauration
- Boucher
- Boulanger
- Carreleur mosaïste
- Charcutier-traiteur
- Coiffure
- Commercialisation et services en hôtel-café-restaurant
- Cuisine
- Employé de commerce multi-spécialités
- Employé de vente spécialisé
- option A produits alimentaires
- option B produits d'équipement courant
- Maçon
- Maintenance des véhicules option A voitures particulières
- Pâtissier
- Peintre-applicateur de revêtements
- Plâtrier - plaquiste
- Préparation et réalisation d'ouvrages électriques

BAC PRO

- Maintenance des véhicules option A voitures particulières (1^{re} et terminale uniquement)
- Métiers de l'électricité et de ses environnements connectés (1^{re} et terminale uniquement)

NIORT 79010 Cedex

Lycée des métiers de l'automobile et de la logistique Gaston Barré

lycée des métiers de l'automobile et de la logistique
Rue Jean Perrin - BP 1080
Tél. 05 49 24 70 64
<http://lyceegastonbarre.free.fr>
Internat garçons-filles
Langue vivante : anglais

BAC PRO

- Logistique (apprentissage possible en 1^{re} et terminale)

NIORT 79011 Cedex

Lycée professionnel Thomas Jean Main

39 rue du Côteau Saint-Hubert
BP 2013
Sainte Pezanne
Tél. 05 49 77 10 77
<http://etab.ac-poitiers.fr/lp-tjmain-niort>
Accessibilité handicapés
Internat garçons-filles
Langues vivantes : allemand, anglais, espagnol

BAC PRO

- Accueil - relation clients et usagers
- Commerce
- Gestion-administration (apprentissage possible en 1^{re} et terminale)

PARTHENAY 79200

CFA de la Chambre de métiers et de l'artisanat des Deux-Sèvres - site de Parthenay

2 rue d'Abrantes
Tél. 05 49 71 29 29
www.cma-niort.fr/campus-des-metiers-de-parthenay.html
Accessibilité handicapés
Internat garçons
Langues vivantes : anglais, espagnol

CAP

- Installateur sanitaire
- Menuisier fabricant de menuiserie, mobilier et agencement
- Menuisier installateur
- Réalisations industrielles en chaudronnerie ou soudage
- option A chaudronnerie
- option B soudage
- Serrurier métallier

BAC PRO

- Commerce (1^{re} et terminale uniquement)
- Ouvrages du bâtiment : métallerie (élèves issus d'un CAP, 1^{re} et terminale uniquement)
- Technicien constructeur bois (élèves issus d'un CAP, 1^{re} et terminale uniquement)
- Technicien de fabrication bois et matériaux associés (élèves issus d'un CAP, 1^{re} et terminale uniquement)
- Technicien de maintenance des systèmes énergétiques et climatiques (élèves issus d'un CAP, 1^{re} et terminale uniquement)

SAINT-MAIXENT-L'ÉCOLE 79403 Cedex

Section d'enseignement professionnel du lycée polyvalent du Haut Val de Sèvre

lycée des métiers de l'étude, des équipements des bâtiments et de la construction bois
22 rue du Panier Fleuri - BP 8
Tél. 05 49 05 77 32
www.lycee-hautvaldesevre.fr
Accessibilité handicapés
Internat garçons-filles
Langue vivante : anglais

BAC PRO

- Métiers de l'électricité et de ses environnements connectés (apprentissage possible en 1^{re} et terminale)

VAL-EN-VIGNES 79290

Maison familiale rurale Le Terra

Route d'Argenton l'Église
Bouillé Saint Paul
Tél. 05 49 67 02 31
www.leterra.mfr.fr
Accessibilité handicapés
Internat garçons-filles
Langues vivantes : anglais, espagnol

BAC PRO

- Commerce
- Technicien conseil vente en alimentation option produits alimentaires (apprentissage en 1^{re} et terminale)

86 Vienne

CIVRAY 86400

Lycée professionnel les Terres Rouges

Rue Jean Moulin - BP 14
Tél. 05 49 87 04 50
www.lpterresrouges86.fr
Internat garçons-filles
Langues vivantes : anglais, espagnol

CAP

- Commercialisation et services en hôtel-café-restaurant
- Cuisine

GENÇAY 86160

Maison familiale rurale de Gençay

8 rue Emilien Fillon
Tél. 05 49 59 30 81
www.gencay.mfr.fr
Internat garçons-filles

CAP

- Accompagnant éducatif petite enfance

MIGNALOUX-BEAUVOIR 86550

Établissement régional d'enseignement adapté Anne Frank

14 route de Chauvigny
Tél. 05 49 00 27 27
www.erea86.fr
Internat garçons-filles
Langue vivante : anglais

CAP

- Maintenance de bâtiments de collectivités

MONTMORILLON 86500

CFA agricole de la Vienne - site de Montmorillon

Château Ringuet - BP 47
Tél. 05 49 91 97 12
www.formations-agrinature.com
Accessibilité handicapés
Internat garçons-filles
Langue vivante : anglais

CAP agricole

- Métiers de l'agriculture production animale, production végétale : grandes cultures

BPA

- Travaux de la conduite et entretien des engins agricoles
- Travaux de la production animale polyculture-élevage

BAC PRO

- Conduite et gestion d'une entreprise du secteur canin et félin (1^{re} et terminale uniquement)
- Conduite et gestion de l'entreprise hippique (1^{re} et terminale uniquement)

MONTMORILLON

Lycée professionnel Raoul Mortier

lycée des métiers de l'énergie et des services aux entreprises
72 avenue de l'Europe - BP 9
Tél. 05 49 83 06 16
www.raoul-mortier.fr
Internat garçons-filles
Langues vivantes : anglais, espagnol

BAC PRO

- Gestion-administration

POITIERS 86012 Cedex

CFA de la Chambre de commerce et d'industrie de la Vienne - Maison de la formation

120 rue du Porteau - BP 495
Pôle République
Tél. 05 49 37 44 50
www.maisondelaformation.net
Accessibilité handicapés
Internat garçons-filles
Langues vivantes : anglais, espagnol

CAP

- Commercialisation et services en hôtel-café-restaurant
- Cuisine
- Employé de commerce multi-spécialités
- Employé de vente spécialisé
- option A produits alimentaires
- option B produits d'équipement courant

BAC PRO

- Commerce
- Commercialisation et services en restauration
- Cuisine

POITIERS 86000
CFA des Compagnons du devoir Poitou-Charentes - site de Poitiers
 118 rue du Porteau
 Tél. 05 49 37 92 78
www.compagnons-du-devoir.com
 Internat garçons-filles

CAP
 - Maçon
 - Tailleur de pierre

POITIERS 86037 Cedex
CFA du transport et de la logistique
 94 rue du Porteau
 Tél. 05 49 88 11 89
www.aftral.com/ecoles/cfatl-86-poitiers
 Internat garçons-filles
 Langues vivantes : anglais, espagnol

CAP
 - Conducteur routier marchandises
 - Maintenance des véhicules option B véhicules de transport routier

BAC PRO
 - Logistique (1^{re} et terminale uniquement)

POITIERS 86012 Cedex
CFA industriel Poitou-Charentes - Maison de la formation
 120 rue du Porteau - BP 495
 Pôle République
 Tél. 05 49 37 68 50
www.formation-industries-poitou-charentes.fr
 Accessibilité handicapés
 Internat garçons-filles
 Langue vivante : anglais

BAC PRO
 - Maintenance des équipements industriels
 - Métiers de l'électricité et de ses environnements connectés
 - Systèmes numériques option C Réseaux informatiques et systèmes communicants

POITIERS 86036 Cedex
Lycée professionnel Le Dolmen
 lycée des métiers des services aux entreprises et à la personne
 71 rue du Dolmen
 Tél. 05 49 44 04 62
www.lycee-dolmen.com
 Internat filles
 Langues vivantes : allemand, anglais, espagnol

CAP
 - Opérateur de service - relation client et livraison

POITIERS 86001 Cedex
Lycée professionnel privé - Ensemble scolaire Isaac de l'Étoile
 62 rue du Porteau - CS 70019
 Tél. 05 49 50 34 00
www.isaac-etoile.fr
 Internat garçons-filles
 Langues vivantes : anglais, espagnol

BAC PRO
 - Maintenance des matériels option B matériels de construction et de manutention (apprentissage en terminale)
 - Maintenance des véhicules option B véhicules de transport routier

ROUILLÉ 86480
CFA agricole de la Vienne
 Venours
 Tél. 05 49 43 62 61
www.venours.fr
 Internat garçons-filles
 Langue vivante : anglais

BAC PRO
 - Conduite et gestion de l'entreprise agricole grandes cultures, polyculture élevage

Autres formations
 - Conducteur de pelle hydraulique et de chargeuse pelleuse
 - Constructeur professionnel en voirie et réseaux

SAINT-BENOÎT 86280
CFA BTP de la Vienne
 3 rue de Chantejeau
 Tél. 05 49 57 14 66
www.btpcfa-vienne.fr
 Accessibilité handicapés
 Internat garçons-filles
 Langue vivante : anglais

CAP
 - Carreleur mosaïste
 - Charpentier bois
 - Constructeur bois
 - Constructeur en béton armé du bâtiment
 - Couvreur
 - Installateur en froid et conditionnement d'air
 - Installateur sanitaire
 - Installateur thermique
 - Maçon
 - Menuisier fabricant de menuiserie, mobilier et agencement
 - Menuisier installateur
 - Peintre-applicateur de revêtements
 - Plâtrier - plaquiste
 - Solier-moquetteste

BAC PRO
 - Technicien de maintenance des systèmes énergétiques et climatiques
 - Technicien du bâtiment : organisation et réalisation du gros oeuvre
 - Technicien menuisier-agenceur

SAINT-BENOÎT 86281 Cedex
CFA de la Chambre de métiers et de l'artisanat de la Vienne
 1 rue de Chantejeau - CS 70009
 Tél. 05 49 62 24 90
www.cfametiers86.fr
 Accessibilité handicapés
 Internat garçons-filles
 Langue vivante : anglais

CAP
 - Agent polyvalent de restauration
 - Boucher
 - Boulanger
 - Charcutier-traiteur
 - Coiffeur
 - Commercialisation et services en hôtel-café-restaurant
 - Fleuriste
 - Maintenance des matériels
 - option A matériels agricoles
 - option C matériels d'espaces verts
 - Maintenance des véhicules
 - option A voitures particulières
 - option B véhicules de transport routier
 - option C motocycles

- Pâtissier
 - Peinture en carrosserie
 - Préparation et réalisation d'ouvrages électriques
 - Réparation des carrosseries

BAC PRO
 - Maintenance des véhicules
 - option A voitures particulières*
 - option C motocycles*
 *(élèves issus d'un CAP, 1^{re} et terminale uniquement)
 - Métiers de l'électricité et de ses environnements connectés (élèves issus d'un CAP, 1^{re} et terminale uniquement)

THURÉ 86540
CFA agricole de la Vienne - site de Thuré
 Domaine des Chevaliers - BP 22
 Tél. 05 49 93 70 52
www.lpa.thure.educagri.fr
 Accessibilité handicapés
 Internat garçons-filles
 Langue vivante : anglais

CAP agricole
 - Jardinier paysagiste

BPA
 - Travaux des aménagements paysagers travaux de création et d'entretien (élèves issus d'un CAP agricole, en 1 an)

BAC PRO
 - Aménagements paysagers

INFO +

Portes ouvertes

Retrouvez les dates des journées portes ouvertes dans l'académie de Poitiers sur www.onisep.fr/poitiers

À LIRE,
 TROIS TITRES DE L'ONISEP



APPRENTISSAGE



1 CLIC



et

C'EST

PARTIIII !!



APPRENTIS

la Région participe à vos frais de déplacement

INSCRIPTIONS ET INFORMATIONS SUR :

aidetransportsapprentis.fr



RÉGION
Nouvelle-
Aquitaine

Encourageons aujourd'hui, réussissons demain

NIORT

@Niortagglo

l'Étudiant

SALON DE L'ENSEIGNEMENT SUPÉRIEUR & DES MÉTIERS

SAMEDI 18 NOVEMBRE 2017 - 9 H - 17 H



Entrée gratuite

L'ACCLAMEUR



GRAND POITIERS
Communauté urbaine



REGION Nouvelle-Aquitaine



ENTRÉE GRATUITE

SALON DU LYCÉEN ET DE L'ÉTUDIANT

RÉUSSIR SON ORIENTATION ET SES ÉTUDES

19 - 20 JANVIER
POITIERS PARC DES EXPOSITIONS

PÔLE ALTERNANCE

Rencontres MÉTIERS

Initiations, parcours personnalisés, conférences, programme...
L'APPLI SALONS DE L'ÉTUDIANT
à télécharger gratuitement sur et



Les 12 et 13
janu. 2018
de 9h à 18h

LA ROCHELLE
Espace Encan
Entrée libre



Passerelle

SALON des lycéens et des étudiants

www.salon-passerelle.fr
Renseignements 05 46 45 90 90



Organisé par :



Avec le soutien de :



En partenariat avec :



Création visuelle original Symaps - Déclinaison ICC





SAMEDI

27

JANVIER

2018

BOCAPOLE
BRESSUIRE

9H-17H

COFEM
Carrefour Orientation Formation Emploi Métiers

ORIENTATION
EMPLOIS
FORMATIONS
METIERS

Organisé par



Avec le soutien



Avec la participation financière



LYCÉENS / ÉTUDIANTS / COLLÉGIENS / DEMANDEURS D'EMPLOI



Salon des Métiers,
de la Formation
et de l'Orientation

Vendredi **2** - Samedi **3** FÉVRIER

2018
FOFE
www.fofe.fr

9 h à 18 h

ENTRÉE GRATUITE

Parc des Expositions
de GrandAngoulême



Un événement organisé par la Fédération
Charentaise des Oeuvres Laïques (FCOL)

Co-organisé par les Centres d'Information
et d'Orientation de la Charente et Pôle emploi Charente.

Les sections sportives scolaires, les sections linguistiques, les BIA

Les sections sportives scolaires

Une partie des collèges et lycées (généralistes et technologiques, ou certains lycées professionnels) proposent des sections sportives scolaires dans des disciplines variées.

Grâce à leurs horaires aménagés, elles permettent de suivre une scolarité normale, tout en ayant 3 à 8 heures de pratique sportive en plus des heures d'éducation physique et sportive obligatoires, d'une pratique en club et au sein de l'UNSS (Union nationale du sport scolaire), et des compétitions. La formation sportive, assurée par des professeurs d'éducation physique et sportive, porte sur: la préparation physique; le perfectionnement technique et tactique; la connaissance des règles de la discipline et l'arbitrage; la découverte de la préparation mentale du joueur de haut niveau.

Un suivi médical est organisé durant toute l'année. Les modalités de sélection varient d'un établissement à l'autre: entretien avec le chef d'établissement, épreuves sportives... Dans tous les cas, l'admission est conditionnée par une pratique sportive régulière, un examen médical et les compétences scolaires. Les dossiers d'inscription sont à retirer dès le 2^e trimestre de l'année en cours.

Pour en savoir plus :

- renseignez-vous auprès de votre professeur principal, de votre chef d'établissement ou du psychologue de l'Éducation nationale;
- contactez la direction des services départementaux de l'Éducation nationale (ex-inspections académiques) du département dans lequel se trouve la section sportive que vous visez.

Athlétisme

- ◆ 16 **Angoulême** - Lycée de l'image et du son
- ◆ 79 **Niort** - Lycée de la Venise Verte

Basket

- ◆ 79 **Niort** - Lycée Jean Macé
- ◆ 79 **Thouars** - Lycée Jean Moulin

Cyclisme

- ◆ 17 **Pons** - Lycée polyvalent Émile Combes

Équitation

- ◆ 79 **Saint-Maixent-l'École** - Lycée polyvalent du Haut Val de Sèvre
- ◆ 86 **Montmorillon** - Lycée professionnel agricole Jean Marie Bouloux - site de formation Agri'nature

Football

- ◆ 16 **Angoulême** - Lycée Marguerite de Valois
- ◆ 17 **Saintes** - Lycée Bernard Palissy
- ◆ 79 **Bressuire** - Lycée agricole et agroalimentaire Campus des Sicaudières
- ◆ 79 **Niort** - Lycée de la Venise Verte

Handball

- ◆ 16 **Angoulême** - Lycée Marguerite de Valois
- ◆ 17 **La Rochelle** - Lycée René Josué Valin
- ◆ 86 **Poitiers** - Lycée du Bois d'Amour

Judo

- ◆ 16 **Angoulême** - Lycée de l'image et du son
- ◆ 86 **Poitiers** - Lycée Aliénor d'Aquitaine

Natation

- ◆ 16 **Angoulême** - Lycée Marguerite de Valois
- ◆ 86 **Poitiers** - Lycée Camille Guérin

Patinage artistique

- ◆ 79 **Niort** - Lycée de la Venise Verte

Rugby

- ◆ 16 **Angoulême** - Lycée Charles Augustin Coulomb
- ◆ 16 **Angoulême** - Lycée Guez de Balzac
- ◆ 17 **La Rochelle** - Lycée Jean Dautet
- ◆ 17 **La Rochelle** - Lycée Antoine de Saint-Exupéry
- ◆ 17 **Saintes** - Lycée agricole Georges Desclauze
- ◆ 17 **Saintes** - Lycée Bellevue

Sauvetage aquatique

- ◆ 17 **Bourcefranc-le-Chapus** - Lycée de la mer et du littoral

Squash

- ◆ 17 **Royan** - Lycée Cordouan

Surf

- ◆ 17 **Bourcefranc-le-Chapus** - Lycée de la mer et du littoral

Tennis

- ◆ 17 **La Rochelle** - Lycée Léonce Vieljeux

Voile

- ◆ 17 **Royan** - Lycée Cordouan

Water polo

- ◆ 17 **Saint-Jean-d'Angély** - Lycée polyvalent Louis Audouin Dubreuil
- ◆ 17 **Saint-Jean-d'Angély** - Section d'enseignement professionnel du lycée polyvalent Louis Audouin Dubreuil

À LIRE,
UN TITRE DE L'ONISEP



Les sections linguistiques

Elles regroupent les sections européennes ou de langues orientales, les sections internationales ou encore les sections binationales (Abibac, Bachibac, Esabac). Pour toutes, un point commun: maîtriser la compréhension, ainsi que l'expression écrite et orale des langues étrangères.

Section binationale

*recrutement spécifique

Allemand

- ◆ 17 **La Rochelle** - Lycée Jean Dautet*
- ◆ 86 **Poitiers** - Lycée du Bois d'Amour*

Espagnol

- ◆ 17 **La Rochelle** - Lycée Jean Dautet*

Italien

- ◆ 86 **Poitiers** - Lycée Victor Hugo*

Section européenne de lycée général et technologique

Allemand

- ◆ 16 **Angoulême** - Lycée Guez de Balzac
- ◆ 16 **Barbezieux-Saint-Hilaire** - Lycée Elie Vinet
- ◆ 17 **La Rochelle** - Lycée Antoine de Saint-Exupéry
- ◆ 17 **La Rochelle** - Lycée Jean Dautet
- ◆ 17 **La Rochelle** - Lycée Léonce Vieljeux
- ◆ 17 **La Rochelle** - Lycée René Josué Valin
- ◆ 17 **Pons** - Lycée polyvalent Émile Combes
- ◆ 17 **Rocheftort** - Lycée Maurice Merleau-Ponty
- ◆ 17 **Saintes** - Lycée Bernard Palissy
- ◆ 79 **Melle** - Lycée Joseph Desfontaines
- ◆ 79 **Niort** - Lycée de la Venise Verte
- 79 **Niort** - Lycée polyvalent privé Saint-André de l'ensemble scolaire niortais
- ◆ 86 **Jaunay-Marigny** - Lycée pilote innovant international
- ◆ 86 **Poitiers** - Lycée du Bois d'Amour

Anglais

- ◆ 16 **Angoulême** - Lycée Charles Augustin Coulomb
- ◆ 16 **Cognac** - Lycée polyvalent Jean Monnet
- ◆ 16 **Confolens** - Lycée polyvalent Émile Roux
- ◆ 17 **Bourcefranc-le-Chapus** - Lycée de la mer et du littoral
- ◆ 17 **Jonzac** - Lycée polyvalent Jean Hyppolite
- ◆ 17 **La Rochelle** - Lycée Antoine de Saint-Exupéry
- ◆ 17 **La Rochelle** - Lycée Jean Dautet
- ◆ 17 **La Rochelle** - Lycée Léonce Vieljeux
- 17 **La Rochelle** - Lycée polyvalent privé Fénelon - Notre-Dame
- ◆ 17 **La Rochelle** - Lycée René Josué Valin
- ◆ 17 **Pons** - Lycée polyvalent Émile Combes
- ◆ 17 **Rocheftort** - Lycée Maurice Merleau-Ponty
- ◆ 17 **Rocheftort** - Lycée polyvalent Marcel Dassault
- ◆ 17 **Royan** - Lycée Cordouan
- ◆ 17 **Saintes** - Lycée agricole Georges Desclaud
- ◆ 17 **Saintes** - Lycée Bellevue
- ◆ 17 **Saintes** - Lycée Bernard Palissy
- ◆ 17 **Saint-Jean-d'Angély** - Lycée polyvalent Louis Audouin Dubreuil
- ◆ 79 **Niort** - Lycée Jean Macé
- 79 **Niort** - Lycée polyvalent privé Saint-André de l'ensemble scolaire niortais
- ◆ 79 **Parthenay** - Lycée Ernest Pérochon
- ◆ 79 **Thouars** - Lycée Jean Moulin
- ◆ 86 **Châtellerauld** - Lycée Edouard Branly
- ◆ 86 **Châtellerauld** - Lycée Marcelin Berthelot
- ◆ 86 **Jaunay-Marigny** - Lycée pilote innovant international
- ◆ 86 **Poitiers** - Lycée Aliénor d'Aquitaine
- ◆ 86 **Poitiers** - Lycée Camille Guérin
- ◆ 86 **Poitiers** - Lycée du Bois d'Amour
- 86 **Poitiers** - Lycée polyvalent privé Saint-Jacques de Compostelle
- 86 **Poitiers** - Lycée privé - Ensemble scolaire Isaac de l'Étoile
- 86 **Poitiers** - Lycée privé l'Union Chrétienne
- ◆ 86 **Rouillé** - Lycée agricole Xavier Bernard - Venours

Espagnol

- ◆ 16 **Cognac** - Lycée polyvalent Jean Monnet
- ◆ 17 **Bourcefranc-le-Chapus** - Lycée de la mer et du littoral
- ◆ 17 **Jonzac** - Lycée polyvalent Jean Hyppolite
- ◆ 17 **La Rochelle** - Lycée Antoine de Saint-Exupéry
- ◆ 17 **La Rochelle** - Lycée Jean Dautet
- ◆ 17 **La Rochelle** - Lycée Léonce Vieljeux
- 17 **La Rochelle** - Lycée polyvalent privé Fénelon - Notre-Dame
- ◆ 17 **La Rochelle** - Lycée René Josué Valin
- ◆ 17 **Royan** - Lycée Cordouan
- ◆ 17 **Saintes** - Lycée Bellevue
- ◆ 17 **Saint-Jean-d'Angély** - Lycée polyvalent Louis Audouin Dubreuil
- ◆ 79 **Niort** - Lycée Jean Macé
- 79 **Niort** - Lycée polyvalent privé Saint-André de l'ensemble scolaire niortais
- ◆ 79 **Thouars** - Lycée Jean Moulin
- ◆ 86 **Jaunay-Marigny** - Lycée pilote innovant international
- ◆ 86 **Poitiers** - Lycée Aliénor d'Aquitaine
- 86 **Poitiers** - Lycée privé l'Union Chrétienne
- ◆ 86 **Poitiers** - Lycée Victor Hugo

Portugais

- ◆ 86 **Montmorillon** - Lycée Jean Moulin

Section européenne de lycée professionnel

Anglais

- ◆ 16 **Angoulême** - Lycée professionnel Jean Rostand (bac pro gestion-administration)
- ◆ 16 **Chasseneuil-sur-Bonnieure** - Lycée professionnel Pierre André Chabanne (bac pro commerce)
- ◆ 16 **Ruelle-sur-Touvre** - Lycée professionnel Jean Caillaud (bac pro commerce, bac pro vente, bac pro accueil - relation clients et usagers)
- ◆ 16 **Soyaux** - Lycée professionnel Jean Albert Grégoire (bac pro transport)
- ◆ 17 **La Rochelle** - Lycée professionnel Pierre Doriole (bac pro gestion-administration, bac pro commerce)
- ◆ 17 **La Rochelle** - Section d'enseignement professionnel du lycée polyvalent hôtelier (bac pro commercialisation et services en restauration, bac pro cuisine)
- ◆ 17 **Pons** - Section d'enseignement professionnel du lycée polyvalent Émile Combes (bac pro gestion des pollutions et protection de l'environnement)
- ◆ 17 **Rocheftort** - Section d'enseignement professionnel du lycée polyvalent Marcel Dassault (bac pro technicien d'usinage)
- ◆ 17 **Saintes** - Lycée professionnel horticole et du paysage de Chadignac (1^{re} et terminale uniquement, bac pro aménagements paysagers, bac pro technicien conseil vente de produits de jardin)
- ◆ 17 **Saint-Jean-d'Angély** - Section d'enseignement professionnel du lycée polyvalent Louis Audouin Dubreuil (bac pro vente)
- ◆ 79 **Bressuire** - Lycée professionnel Simone Signoret (bac pro gestion-administration)
- ◆ 79 **Chef-Boutonne** - Lycée professionnel Jean François Cail (bac pro commerce)
- 79 **Niort** - Section d'enseignement professionnel du lycée polyvalent privé Saint-André de l'ensemble scolaire niortais (bac pro vente)
- ◆ 79 **Parthenay** - Lycée professionnel les Grippeaux (bac pro commercialisation et services en restauration, bac pro cuisine)
- ◆ 86 **Loudun** - Lycée professionnel Marc Godrie (bac pro commercialisation et services en restauration)
- ◆ 86 **Montmorillon** - Lycée professionnel agricole Jean Marie Bouloux - site de formation Agri'nature (bac pro conduite et gestion de l'entreprise hippique)
- ◆ 86 **Poitiers** - Lycée professionnel agricole Kyoto (bac pro commercialisation et services en restauration, bac pro services aux personnes et aux territoires)
- ◆ 86 **Poitiers** - Lycée professionnel Le Dolmen (bac pro gestion-administration, bac pro vente, bac pro accueil - relation clients et usagers)
- 86 **Poitiers** - Lycée professionnel privé - Ensemble scolaire Isaac de l'Étoile (bac pro logistique, bac pro transport)

Espagnol

- ◆ 16 **Ruffec** - Lycée professionnel Louise Michel (bac pro gestion-administration)
- ◆ 17 **La Rochelle** - Lycée professionnel Pierre Doriole (bac pro gestion-administration, bac pro commerce)
- ◆ 17 **Saintes** - Lycée professionnel Bernard Palissy (bac pro gestion-administration)
- ◆ 79 **Bressuire** - Lycée professionnel Simone Signoret (bac pro gestion-administration)
- ◆ 79 **Chef-Boutonne** - Lycée professionnel Jean François Cail (bac pro vente)

Section internationale

Chinois

- ◆ 86 **Jaunay-Marigny** - Lycée pilote innovant international

À LIRE,
UN TITRE DE L'ONISEP



- ◆ enseignement public
- enseignement privé

Les BIA (brevets d'initiation à l'aéronautique)

Le BIA est un diplôme de l'Éducation nationale organisé conjointement avec le ministère de la Transition écologique et solidaire. La formation à ce diplôme s'adresse aux jeunes âgés d'au moins 13 ans et se déroule en aéroclub ou en établissement scolaire. Elle permet de présenter un examen portant sur cinq thèmes : météorologie et aérologie ; aérodynamique, aérostatique et principes du vol ; étude des aéronefs et des engins spatiaux ; navigation, réglementation, sécurité des vols ; histoire et culture de l'aéronautique.

Charente

- ◆ 16 **Barbezieux-Saint-Hilaire** - Lycée Elie Vinet
- ◆ 16 **Cognac** - Lycée polyvalent Jean Monnet
- 16 **Cognac** - Lycée privé Beaulieu

Charente-Maritime

- 17 **La Rochelle** - Lycée polyvalent privé Fénelon - Notre-Dame
- ◆ 17 **Pons** - Lycée polyvalent Émile Combes
- ◆ 17 **Rochefort** - Lycée polyvalent Marcel Dassault
- ◆ 17 **Rochefort** - Section d'enseignement professionnel du lycée polyvalent Marcel Dassault
- ◆ 17 **Saintes** - Lycée Bellevue
- ◆ 17 **Saintes** - Lycée Bernard Palissy
- ◆ 17 **Saintes** - Lycée professionnel Bernard Palissy
- ◆ 17 **Saint-Jean-d'Angély** - Lycée polyvalent Louis Audouin Dubreuil

Deux-Sèvres

- ◆ 79 **Niort** - Lycée Paul Guérin
- ◆ 79 **Thouars** - Lycée Jean Moulin
- 79 **Thouars** - Lycée privé Saint-Charles

Vienne

- ◆ 86 **Châtelleraut** - Lycée Edouard Branly
- ◆ 86 **Poitiers** - Lycée Camille Guérin
- ◆ 86 **Poitiers** - Lycée polyvalent Nelson Mandela
- 86 **Poitiers** - Lycée privé - Ensemble scolaire Isaac de l'Étoile
- ◆ 86 **Poitiers** - Lycée professionnel Réaumur
- ◆ 86 **Poitiers** - Section d'enseignement professionnel du lycée polyvalent Nelson Mandela

- ◆ enseignement public
- enseignement privé

VOTRE AVENIR COMPTE

ENSEMBLE NOUS SOMMES **MARINS**

VENEZ RENCONTRER
UN CONSEILLER EN RECRUTEMENT
AU BUREAU MARINE DES CIRFA DE :

POITIERS

105 BD DU GRAND CERF
05 49 61 02 02

LA ROCHELLE

27 QUAI DE MARANS
05 46 28 23 28

REJOIGNEZ L'ÉQUIPAGE
ETREMARIN.FR



Les adresses utiles



Les CIO (centres d'information et d'orientation)

Les centres d'information et d'orientation (CIO) sont des services publics gratuits de l'Éducation nationale. Ils accueillent tout public à la recherche d'informations et de conseils sur les études, les diplômes, les concours et les professions. On y trouve de la documentation, mais on peut aussi être reçu en entretien avec un psychologue de l'Éducation nationale (Psy EN). Chaque CIO travaille également en étroite collaboration avec les établissements publics de son secteur (collèges, lycées et universités) afin d'accompagner les jeunes dans leurs projets scolaires et professionnels.

16 Charente

ANGOULÊME 16000

7 rue du Secours
Tél. 05 45 38 30 11

COGNAC 16100

24 place Beaulieu
Tél. 05 45 82 09 81

CONFOLENS 16500

3 rue Émile Roux
Tél. 05 45 84 11 16

17 Charente-Maritime

JONZAC 17500

8 rue Paul Bert
Tél. 05 46 48 04 18

LA ROCHELLE 17000

84 rue de bel air
Tél. 05 46 41 16 00

ROCHEFORT 17300

3 ter rue des broussailles
Tél. 05 46 99 46 00

ROYAN 17200

18 rue des Écoles
Tél. 05 46 05 48 02

SAINTES 17100

Petite rue du Séminaire
Tél. 05 46 93 68 55

Antenne du CIO de Saintes

SAINT-JEAN-D'ANGÉLY 17400

6 rue Michel Texier
Tél. 05 46 32 49 10

79 Deux-Sèvres

BRESSUIRE 79300

124 boulevard de Poitiers
Tél. 05 49 65 22 21

NIORT 79000

4 rue François Viète
Tél. 05 49 24 15 71

86 Vienne

CHÂTELLERAULT 86100

2 rue Georges Rouault
Tél. 05 49 02 50 98

MONTMORILLON 86500

6 rue Daniel Cormier
Tél. 05 49 91 15 49

POITIERS 86010 Cedex

21 boulevard du Grand-Cerf, BP 80407
Tél. 05 49 52 30 03

Pôle Loudunais d'Information et d'Orientation (PLIO)

LOUDUN 86200

Rue de l'Éperon
Tél. 05 49 98 28 24

Les CIRFA (centres d'information et de recrutement des forces armées) et gendarmerie

Armée de l'Air

POITIERS 86000

164 avenue de la Libération
Tél. 05 49 88 68 15

Armée de Terre

ANGOULÊME 16000

167 rue de Périgueux
Tél. 05 45 22 86 83

NIORT 79022 Cedex

place Denfert-Rochereau, BP 538
Tél. 05 49 77 44 68

POITIERS 86000

7 boulevard du Colonel Barthal
Tél. 05 49 00 20 37

LA ROCHELLE 17000

Place Verdun
Tél. 05 46 50 42 01

Marine Nationale

POITIERS 86000

105 boulevard du Grand Cerf
Tél. 05 49 61 02 02

LA ROCHELLE 17000

27 quai de Marans
Tél. 05 46 28 23 28

Gendarmerie

POITIERS 86000

35 rue du Marché Notre-Dame
Tél. 0 820 220 221

Le réseau information jeunesse

Charente

ANGOULÊME 16000

4 rue de la Place du Champ de Mars
Tél. 05 45 37 07 30
www.info-jeunesse16.com

Charente-Maritime

LA ROCHELLE 17087

12 rue Fleuriau cedex 02
Tél. 05 46 41 16 36
www.infojeunesse17.com

Deux-Sèvres

NIORT 79000

Rue François Viète
Tél. 05 49 17 50 53
www.jeuneaniort.org

Vienne

POITIERS 86000

64 rue Gambetta
Tél. 05 49 60 68 68
www.pourlesjeunes.com

Rectorat

POITIERS 86022 Cedex

22 rue Guillaume VII le Troubadour
CS 40625
Tél. 05 16 52 66 00
www.ac-poitiers.fr

INFO +

Pour plus d'informations, consultez notre site :
www.onisep.fr/poitiers

Handicap et scolarité

« Toute limitation d'activité ou restriction de participation à la vie en société subie dans son environnement par une personne en raison d'une altération substantielle, durable ou définitive d'une ou plusieurs fonctions physiques, sensorielles, mentales, cognitives ou psychiques, d'un polyhandicap ou d'un trouble de santé invalidant. »

Cette définition de la situation de handicap est susceptible d'englober des contextes très variés qui vont au-delà de l'idée parfois restrictive que l'on se fait du handicap. De ce fait, la situation de handicap d'un élève présentant des troubles des apprentissages ou encore atteint d'une maladie invalidante peut être reconnue...

Les Ulis (unités localisées pour l'inclusion scolaire)

Les élèves en situation de handicap peuvent être scolarisés, en fonction de leurs besoins, avec l'appui d'une Ulis (unité localisée pour l'inclusion scolaire) en lycée général et technologique, ou professionnel. Encadrés par un enseignant spécialisé, ils reçoivent un enseignement adapté qui met en œuvre les objectifs prévus par le projet personnalisé de scolarisation.

Les élèves sont inscrits dans leur classe de référence.

Charente

- ◆ 16 **Angoulême** - Lycée professionnel Jean Rostand
- ◆ 16 **Angoulême** - Lycée professionnel métiers du bâtiment Sillac
- ◆ 16 **Chasseneuil-sur-Bonnieure** - Lycée professionnel Pierre André Chabanne
- ◆ 16 **Soyaux** - Lycée professionnel Jean Albert Grégoire

Charente-Maritime

- ◆ 17 **Jonzac** - Section d'enseignement professionnel du lycée polyvalent Jean Hyppolite
- ◆ 17 **La Rochelle** - Lycée professionnel Pierre Doriole
- 17 **La Rochelle** - Section d'enseignement professionnel du lycée polyvalent privé Fénelon - Notre-Dame
- ◆ 17 **Pons** - Section d'enseignement professionnel du lycée polyvalent Émile Combes
- ◆ 17 **Rochefort** - Section d'enseignement professionnel du lycée polyvalent Marcel Dassault
- ◆ 17 **Royan** - Lycée professionnel de l'Atlantique
- ◆ 17 **Saintes** - Établissement régional d'enseignement adapté Lycée d'enseignement adapté Théodore Monod
- ◆ 17 **Saint-Jean-d'Angély** - Lycée professionnel Blaise Pascal

Deux-Sèvres

- ◆ 79 **Bressuire** - Lycée professionnel Simone Signoret
- ◆ 79 **Niort** - Lycée des métiers de l'automobile et de la logistique Gaston Barré (troubles envahissants du développement - autisme)
- ◆ 79 **Niort** - Lycée professionnel Paul Guérin
- ◆ 79 **Niort** - Lycée professionnel Thomas Jean Main
- ◆ 79 **Parthenay** - Lycée professionnel les Grippeaux
- ◆ 79 **Saint-Maixent-l'École** - Section d'enseignement professionnel du lycée polyvalent du Haut Val de Sèvre

Vienne

- ◆ 86 **Châtelleraut** - Lycée professionnel Edouard Branly
- 86 **Poitiers** - Lycée privé - Ensemble scolaire Isaac de l'Étoile
- ◆ 86 **Poitiers** - Lycée professionnel Réaumur
- ◆ 86 **Poitiers** - Section d'enseignement professionnel du lycée polyvalent Nelson Mandela

- ◆ enseignement public
- enseignement privé

INFO +

Qui contacter et comment ?

Enseignants référents, médecins de l'Éducation nationale et bien sûr MDPH (maisons départementales des personnes handicapées) sont les interlocuteurs et structures incontournables. L'enseignant référent est chargé de la mise en œuvre et de l'évaluation du PPS. Il fait aussi le lien entre la famille de l'élève, l'équipe éducative et la MDPH.

Pour plus d'informations sur les dispositifs, il suffit de consulter les sites des directions des services départementaux de l'Éducation nationale.

Les DSDEN (directions des services départementaux de l'Éducation nationale)

Charente

ANGOULÊME 16023 Cedex
Rue Raymond Poincaré
Tél. 05 17 84 01 30

Charente-Maritime

LA ROCHELLE 17021 Cedex 1
place des Cordeliers
BP 508
Tél. 05 16 52 68 00

Deux-Sèvres

NIORT 79022 Cedex
61 avenue de Limoges
BP 515
Tél. 05 17 84 02 30

Vienne

POITIERS 86022 Cedex
22 rue Guillaume VII le Troubadour
CS 40625
Tél. 05 16 52 66 00

Les MDPH (maisons départementales des personnes handicapées)

Les MDPH, créées par la loi du 11 février 2005, accueillent, informent et accompagnent les personnes en situation de handicap. C'est la CDAPH (Commission des droits et de l'autonomie des personnes handicapées) qui décide les mesures permettant la compensation du handicap, et les modalités de mise en œuvre du PPS (projet personnalisé de scolarisation).
Voir pages 22 et 23.

INFO+

Sur les parcours de scolarité, les dispositifs et les démarches :
www.onisep.fr/handicap

Charente

ANGOULÊME 16000
15 boulevard Jean Moulin
Tél. 0 800 00 16 00
www.mdph16.fr/contact.php
www.mdph16.fr

Charente-Maritime

LA ROCHELLE 17005 Cedex 1
61 rue de Jéricho
CS 50145
Tél. 0 800 15 22 15
mdph@charente-maritime.fr
<https://la.charente-maritime.fr/mdph>

Deux-Sèvres

NIORT 79000
68 rue Alsace Lorraine
Tél. 05 49 04 41 30
mdph@deux-sevres.fr
www.deux-sevres.fr/mdph

Vienne

POITIERS 86000
39 rue de Beaulieu
Tél. 05 49 45 97 77
mdph-accueil@departement86.fr
www.mdph86.fr

L'APPLI MOBILE DE L'ONISEP ACCESSIBLE AUX PERSONNES AVEUGLES OU MALVOYANTES

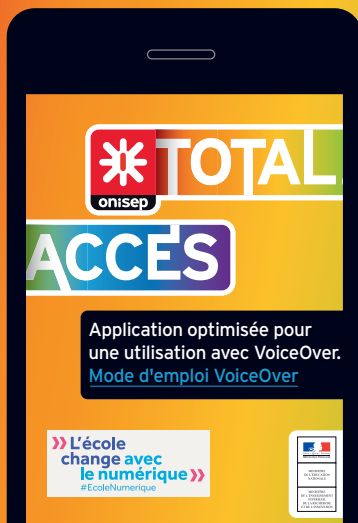

Disponible gratuitement sur l'App store et Google play

Retrouvez **Total Accès** et toutes les infos sur les études et l'insertion professionnelle des jeunes en situation de handicap sur www.facebook.com/OnisepHandicap



MINISTÈRE DE L'ÉDUCATION NATIONALE

MINISTÈRE DE L'ENSEIGNEMENT SUPÉRIEUR, DE LA RECHERCHE ET DE L'INNOVATION



TOUTE L'INFO SUR LES MÉTIERS ET LES FORMATIONS



Rejoignez la banque
qui accompagne les jeunes
dans tous leurs moments de vie !

Le Crédit Agricole Charente-Maritime Deux-Sèvres accompagne les jeunes au quotidien en proposant des services adaptés à leurs projets.

Plus d'informations sur www.ca-cmds.fr



Banque Assurances
Immobilier

OUI

Aujourd'hui, l'idée que filles et garçons peuvent choisir les mêmes filières d'études est largement acceptée.

MAIS

Ce n'est pas vraiment la réalité. Les choix d'orientation dépendent fortement du sexe.

ON PEUT FAIRE AUTREMENT !

PARTICIPE AU CONCOURS



Du 3 octobre 2017 au 30 avril 2018
Joue et invente ton métier
dans 20 ans dans une société égalitaire
entre les femmes et les hommes !

Concours ouvert à tous et toutes.
Participation individuelle, en groupe libre ou en classe.
www.lavenirsimagine.com

DANS L'ACADÉMIE DE POITIERS

CES TROIS DERNIÈRES ANNÉES, DES FILLES ONT OSÉ CHOISIR CES FORMATIONS

- Bac pro Métiers de l'électricité, environnement connexe : 10 filles et 791 garçons
- Bac pro Logistique : 22 filles et 184 garçons
- Bac pro Systèmes numériques : 10 filles et 293 garçons
- Bac pro Technicien géomètre-topographe : 15 filles et 73 garçons

CES TROIS DERNIÈRES ANNÉES, DES GARÇONS ONT OSÉ CHOISIR CES FORMATIONS

- Bac pro Accueil relation clients usagers : 29 garçons et 144 filles
- Bac pro Accompagnement soins et services à la personne : 56 garçons et 730 filles
- Bac pro Métiers de la mode : 8 garçons et 169 filles
- Bac pro Services de proximité vie locale : 66 garçons et 143 filles

Source : Mixité des formations professionnelles, seconde professionnelle - Extrait des bilans d'affectation. SAIIO, Rectorat de Poitiers.

**TOI AUSSI, TU PEUX CHERCHER TON ORIENTATION
DANS TOUTES LES DIRECTIONS**

Pour choisir librement, respecter le choix des autres, prendre confiance en soi...

Tu peux t'informer, réfléchir, en parler avec tes ami/e/s, interroger tes parents, les professeur/e/s, les PsyEN.



Des publications pour bien choisir son orientation !



	Réf.	Prix	Qté	Total
→ LES INDISPENSABLES				
Le dico des métiers (édition 2017)	901 356	14,90 €		
Quels métiers demain ?	901 298	9 €		
Artisanat : des métiers pour demain	901 195	9 €		
Entreprendre	901 345	9 €		
→ ARTS / CULTURE / COMMUNICATION / MEDIAS				
Les études d'art	901 297	9 €		
Les métiers du jeu vidéo	901 232	12 €		
Les métiers du web	901 227	12 €		
Les métiers de la mode et du luxe	901 186	12 €		
Les métiers des langues et de l'international	901 327	12 €		
Les métiers du design	901 280	12 €		
Les métiers du journalisme, de la communication et de la documentation	901 188	12 €		
Les métiers de l'audiovisuel	901 190	12 €		
Les métiers du livre	901 326	12 €		
→ BTP / INDUSTRIE / TRANSPORTS				
Les métiers de l'industrie aéronautique et spatiale	901 328	12 €		
Les métiers du bâtiment et des travaux publics	901 278	12 €		
Les métiers de la mécanique	901 185	12 €		
Les métiers du transport et de la logistique	901 283	12 €		
Les métiers des industries des papiers cartons	901 381	4,90 €		
Les métiers du ferroviaire	901 359	4,90 €		
Les métiers des marins	901 361	4,90 €		
→ DROIT / FONCTION PUBLIQUE				
Les métiers du droit	901 284	12 €		
Les métiers de l'enseignement, de l'éducation et de la formation	901 146	12 €		
Les métiers de la sécurité	901 285	12 €		
Les métiers de la justice	901 234	12 €		
Les métiers de la défense	901 236	12 €		
→ ÉCONOMIE / COMMERCE / GESTION				
Les métiers du marketing, de la publicité et de la vente	901 279	12 €		
Les métiers de la banque, de la finance et de l'assurance	901 282	12 €		
Les métiers de la comptabilité et de la gestion	901 324	12 €		
Les métiers du commerce et de la distribution	901 276	4,90 €		
Les métiers du commerce de gros	901 261	4,90 €		

	Réf.	Prix	Qté	Total
→ NATURE / AGRICULTURE / ENVIRONNEMENT				
Les métiers auprès des animaux	901 228	12 €		
Les métiers de la biologie	901 277	12 €		
Les métiers de l'agriculture et de la forêt	901 330	12 €		
Les métiers de l'architecture, de l'urbanisme et du paysage	901 325	12 €		
Les métiers de l'agroalimentaire	901 191	12 €		
Les métiers de l'environnement et du développement durable	901 233	12 €		
Les métiers du paysage	901 272	4,90 €		
Les métiers de la jardinerie	901 360	4,90 €		
Les métiers de la propreté et des services associés	901 379	4,90 €		
Les métiers de la forêt et du bois (disponible en décembre 2017)	901 363	4,90 €		
→ SANTÉ / SOCIAL				
Les métiers du médical	901 184	12 €		
Les métiers du social	901 230	12 €		
Les métiers du paramédical (disponible en novembre 2017)	901 331	12 €		
Les métiers auprès des enfants	901 229	12 €		
Les métiers au service du handicap	901 225	4,90 €		
Handicap : des parcours vers l'emploi et du soin à domicile (disponible en décembre 2017)	901 358	4,50 €		
Les métiers des associations de l'aide	901 362	4,90 €		
→ SCIENCES / TECHNOLOGIES				
Les métiers de l'électronique et de la robotique	901 231	12 €		
Les métiers de l'énergie	901 281	12 €		
Les métiers de l'informatique	901 329	12 €		
Les métiers de la chimie	901 286	12 €		
Les métiers des mathématiques et de l'informatique	901 265	4,90 €		
→ TOURISME / LOISIRS / HÔTELLERIE / RESTAURATION				
Les métiers du sport	901 192	12 €		
Les métiers de l'hôtellerie et de la restauration	901 189	12 €		
Les métiers du tourisme	901 235	12 €		
Montant de la commande €				
Frais d'expédition* €				
France Métropole : + 6 € (30566) DOM : + 20 € (30585), UE et Suisse : + 12 € (30583), TOM et étranger hors UE : + 25 € (30586)				
*Pour toute commande hors métropole et UE d'un montant supérieur à 100 €, un forfait de 35 € est appliqué (30584).				
Total de la commande €				

Commandez en ligne !

www.onisep.fr/lalibrairie

Conditions générales de vente disponibles sur www.onisep.fr/lalibrairie ou sur simple demande. Pour toute commande à destination des DOM, le tarif hors taxes s'applique. Merci de nous consulter.

Complétez et retournez ce bon de commande accompagné de votre règlement à :

Onisep VPC, 12 mail Barthélemy-Thimonnier, CS 10450 Lognes, 77437 Marne-la-Vallée Cedex 2

VOTRE ADRESSE POSTALE

Nom / Prénom :

Adresse :

Code Postal [][][][][]

Localité :

Pays :

Merci d'indiquer l'adresse de facturation si celle-ci diffère de l'adresse de livraison.

E-mail :

À renseigner impérativement pour le suivi de commande.

VOTRE MODE DE PAIEMENT

Règlement par chèque bancaire à l'ordre de : l'agent comptable de l'Onisep

Date et signature :

Je souhaite que les informations me concernant restent confidentielles et ne soient pas divulguées. Conformément à la loi informatique et liberté du 6 janvier 1978, vous disposez d'un droit d'accès et de rectification aux données informatiques.