onisep

TOUTE L'INFO SUR LES MÉTIERS
ET LES FORMATIONS

GUIDES

RENTRÉE 2018

académie de Poitiers

UN CAP POUR UN MÉTIER

CHOISIR SA FORMATION

RÉGION Nouvelle-Aquitaine

NOUVELLE-AQUITAINE
onisep ▶ SITE DE POITIERS

Prénom : .....

Nom : .....

LE KIOSQUE

www.onisep.fr/lalibrairie

Liberté • Égalité • Fraternité
RÉPUBLIQUE FRANÇAISE

MINISTÈRE DE L'ÉDUCATION NATIONALE

MINISTÈRE DE L'ENSEIGNEMENT SUPÉRIEUR, DE LA RECHERCHE ET DE L'INNOVATION

SOUTIEN SCOLAIRE en Nouvelle-Aquitaine

Mieux qu'un tuto, une solution illico !

© photos : Fotolia | iStock

Lycéens, apprentis

APPELEZ LE 05 57 57 50 00

du lundi au jeudi de **18h** à **21h**

Service gratuit d'aide aux devoirs

maths, physique, français, anglais, espagnol

Vous souhaitez être rappelé ? Rendez-vous sur :
lea.aquitaine.fr ou
lol.poitou-charentes.fr

La RÉGION partenaire de la JEUNESSE

RÉGION Nouvelle-Aquitaine

Office national d'information
sur les enseignements
et les professions
Établissement public sous tutelle
du ministère de l'Éducation nationale
et du ministère de l'Enseignement supérieur,
de la Recherche et de l'Innovation
12, mail Barthélemy Thimonnier,
CS 10450 Lognes
77437 Marne-la-Vallée Cedex 2
Tél. : 01 64 80 35 00

Directeur de la publication : Michel Quéré
Ingénierie documentaire : Daniel Duris

Publicité : Mistral Média
22, rue Lafayette 75009 Paris

Plan de classement Onisep :

Le kiosque : les études au lycée

Dépôt légal : Décembre 2017
Reproduction, même partielle,
interdite sans accord préalable de l'Onisep.

DÉLÉGATION RÉGIONALE NOUVELLE-AQUITAINE
SITE DE POITIERS
Adresse : 22 rue Guillaume VII le Troubadour -
BP 30615 - 86022 Poitiers Cedex
Tél. : 05 16 52 69 30
Courriel : dropoitiers@onisep.fr

Directeur délégué : Éric Mortelette
Rédactrice en chef : Laurence Chartier
Rédaction : Janine Souil - Louise Fromard -
Julie Goubet
Documentation : Pierre Martin
Maquette/mise en pages : Chantal Gallais -
Julie Labbaye
Relecture : Marie-Gwenaëlle Le Rest
Diffusion : Pierre Valier-Brasier
Crédits photos : photothèque Onisep

Certifié PEFC
Ce produit est issu de forêts gérées durablement et de sources contrôlées.
PEFC 10-31-1093 pefc-france.org

Imprimé en France sur papier issu de forêts
gérées durablement par : IME by Estimprim
ISSN : 1969-8224
ISBN : 978-2-37473-028-8
Dépôt légal : à parution
Nombre d'exemplaires : 5600
Frais de participation (hors diffusion
gratuite) : 3,5 € + 6 € (frais de port)

Sommaire

	Page
Mes centres d'intérêts	
Me déplacer souvent	5
Aider, conseiller	5
Installer, entretenir, réparer	6
Travailler de mes mains	7
Travailler dans la nature	7
Faire du commerce	8
Fabriquer, créer	9
Bâtir, rénover	10
Travailler un matériau	11
Travailler dehors	12
Faire un métier artistique	12
2 voies pour réussir mon CAP	13
Ma boîte à outils des métiers	14
Mon mémo perso	15
Index des CAP	16
Où me former ?	18
Les adresses des établissements	23
Charente	23
Charente-Maritime	23
Deux-Sèvres	25
Vienne	26
Autres adresses utiles	27

Avertissement

Les informations contenues dans ce document sont datées de novembre 2017.
Les changements qui pourront intervenir dans l'offre de formation d'ici la rentrée 2018 seront visibles sur **www.onisep.fr/poitiers**

MES CENTRES D'INTÉRÊTS

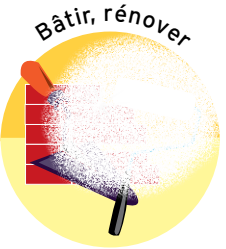

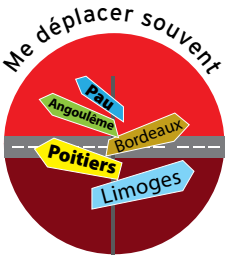

Moi, j'aimerais .....
.....
.....
.....
.....
.....
.....

ME DÉPLACER SOUVENT

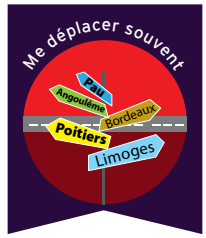

J'AIMERAIS...

- **Bouger, faire un travail varié**
- **Changer souvent de lieu de travail**
- **Conduire des véhicules ou des engins**

POUR CELA C'EST BIEN DE...

- **Aimer rencontrer des situations nouvelles**
- **Être autonome, savoir s'adapter**
- **Agir avec prudence**

Des idées de **métiers**

- Agenceur, agenceuse de cuisines
- Agent, agente de propreté et d'hygiène
- Agent, agente de propreté urbaine
- Agent, agente de sécurité
- Canalisateur, canalisatrice
- Cariste
- Carreleur, carreleuse mosaïste
- Conducteur, conductrice d'engins de TP
- Conducteur routier, conductrice routière
- Électricien, électricienne
- Facteur, factrice
- Maçon, maçonne
- Matelot, matelote à la pêche
- Monteur, monteuse en installations thermiques et climatiques
- Peintre en bâtiment
- Platrier, plâtrière plaquiste
- Plombier, plombière
- Solier, solière moquettiste

CAP POSSIBLES

CAP Agent de propreté et d'hygiène
CAP Agent de sécurité
CAP Carreleur mosaïste
CAP Conducteur d'engins : travaux publics et carrières
CAP Conducteur routier marchandises
CAP Constructeur en béton armé du bâtiment
CAP Constructeur en canalisations des travaux publics
CAP Installateur en froid et conditionnement d'air
CAP Installateur sanitaire
CAP Installateur thermique
CAP Maçon
CAP Matelot
CAP Menuisier installateur
CAP Opérateur/opératrice logistique
CAP Peintre-applicateur de revêtements
CAP Plâtrier - plaquiste
CAP Préparation et réalisation d'ouvrages électriques
CAP Propreté de l'environnement urbain-collecte et recyclage
CAP Solier-moquettiste

AIDER, CONSEILLER

Des idées de **métiers**

- Assistant, assistante maternel-le
- Agent, agente de sécurité
- Auxiliaire de vie sociale
- Barman, barmaid
- Convoyeur, convoyeuse de fonds
- Employé, employée de restaurant
- Vendeur, vendeuse en magasin
- Vendeur, vendeuse magasinière

J'AIMERAIS...

- **M'occuper d'enfants ou de personnes âgées ou en situation de handicap**
- **Aider aux soins quotidiens, déplacements, loisirs**
- **Accueillir, rendre service, surveiller**

POUR CELA C'EST BIEN DE...

- **Savoir observer**
- **Avoir de la bienveillance**
- **Vouloir être utile aux autres**

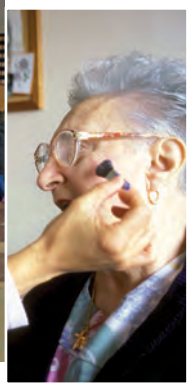

CAP POSSIBLES

CAP Accompagnant éducatif petite enfance
CAP Agent de sécurité
CAP Assistant technique en milieux familial et collectif
CAP Commercialisation et services en hôtel-café-restaurant
CAP Employé de commerce multi-spécialités
CAP Esthétique, cosmétique, parfumerie
CAP Services aux personnes et vente en espace rural
CAP Vendeur-magasinier en pièces de rechange et équipements automobiles

INSTALLER, ENTRETENIR, RÉPARER

J'AIMERAIS...

- Installer des matériels
- Remplacer des pièces
- Remettre en état

POUR CELA C'EST BIEN DE...

- Aimer résoudre des problèmes
- Avoir de la logique
- Être habile

Des idées de **métiers**

- Bottier, bottière
- Carrossier, carrossière
- Contrôleur, contrôleuse technique automobile
- Cordonnier, cordonnière
- Mécanicien, mécanicienne auto
- Mécanicien, mécanicienne bateau
- Mécanicien, mécanicienne d'entretien d'avion
- Mécanicien, mécanicienne moto
- Mécanicien, mécanicienne poids lourd
- Mécanicien, mécanicienne en matériel agricole
- Monteur, monteuse en installations thermiques et climatiques
- Plombier, plombière
- Technicien, technicienne en engins de TP

CAP POSSIBLES

CAP Aéronautique : *option systèmes*
CAP Cordonnier bottier
CAP Installateur en froid et conditionnement d'air
CAP Installateur sanitaire
CAP Installateur thermique
CAP Instruments coupants et de chirurgie
CAP Maintenance de bâtiments de collectivités
CAP Maintenance des matériels :
option A matériels agricoles, option B matériels de construction et de manutention, option C matériels d'espaces verts
CAP Maintenance des véhicules :
option A voitures particulières, option B véhicules de transport routier, option C motocycles
CAP Peinture en carrosserie
CAP Préparation et réalisation d'ouvrages électriques
CAP Réparation des carrosseries
CAP Réparation entretien des embarcations de plaisance

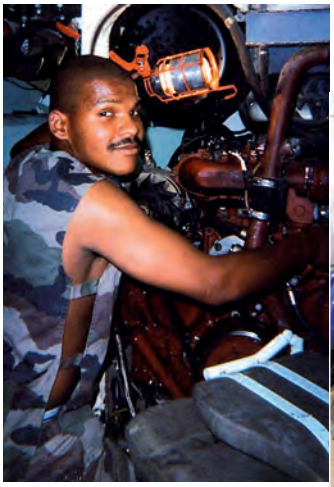

TRAVAILLER DE MES MAINS

J'AIMERAIS...

- Faire avec mes mains ce que mon esprit imagine
- Toucher des matériaux, des textures
- Manipuler des objets

POUR CELA C'EST BIEN DE...

- Être habile
- Être méthodique
- Être rapide

Des idées de **métiers**

- Agent, agente de propreté et d'hygiène
- Boucher, bouchère
- Brodeur, brodeuse
- Carrossier, carrossière
- Coiffeur, coiffeuse
- Commerçant, commerçante en alimentation
- Maçon, maçonne
- Magasinier, magasinière
- Mécanicien, mécanicienne bateau
- Mécanicien réparateur, mécanicienne réparatrice
- Opérateur, opératrice de fabrication en produits alimentaires
- Ouvrier, ouvrière paysagiste
- Poissonnier, poissonnière
- Tapissier, tapissière d'ameublement
- Teinturier, teinturière
- Vendeur, vendeuse en magasin

CAP POSSIBLES

CAP Agent polyvalent de restauration
CAP Agent de propreté et d'hygiène
CAP Arts de la broderie
CAP Assistant technique en milieux familial et collectif
CAP Boucher
CAP Coiffure
CAP Employé de vente spécialisé : *options produits alimentaires (A), produits d'équipement courant (B)*
CAP Jardinier paysagiste
CAP Maçon
CAP Maintenance de bâtiments de collectivités
CAP Maintenance des matériels : *options matériels agricoles (A), matériels de construction et de manutention (B), matériels d'espaces verts (C)*
CAP Maintenance des véhicules : *options voitures particulières (A), véhicules de transport routier (B), motocycles (C)*
CAP Métiers de la blanchisserie
CAP Opérateur/opératrice logistique
CAP Peinture en carrosserie
CAP Réparation entretien des embarcations de plaisance
CAP Tapissier-tapissière d'ameublement en décor
CAP Tapissier-tapissière d'ameublement en siège

TRAVAILLER DANS LA NATURE

J'AIMERAIS...

- M'occuper de plantes, semer, entretenir, récolter
- Nourrir les animaux, les maintenir propres et veiller à leur croissance
- Conduire des machines

POUR CELA C'EST BIEN DE...

- Développer son sens de l'observation
- Avoir de la patience
- Avoir de bonnes qualités physiques

Des idées de **métiers**

- Agriculteur, agricultrice
- Aquaculteur, aquacultrice
- Arboriculteur, arboricultrice
- Eleveur, éleveuse
- Horticulteur, horticultrice
- Maraîcher, maraîchère
- Matelot, matelote à la pêche
- Ouvrier paysagiste, ouvrière paysagiste
- Palefrenier, palefrenière
- Viticulteur, viticultrice

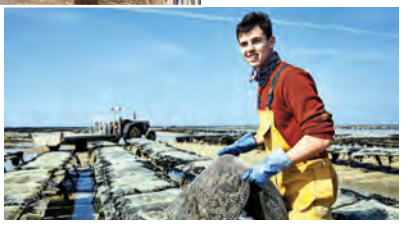

CAP POSSIBLES

CAP Conchyliculture
CAP Jardinier paysagiste
CAP Matelot
CAP Métiers de l'agriculture : spécialité production animale, spécialité production végétale (arboriculture-horticulture ; grandes cultures ; vigne et vin)
CAP Palefrenier soigneur

FAIRE DU COMMERCE

J'AIMERAIS...

- **Renseigner des clients**
- **Préparer des commandes**
- **Réceptionner et mettre en rayon des marchandises**

POUR CELA C'EST BIEN DE...

- Aimer rendre service
- Être aimable
- Être méthodique

Des idées de **métiers**

- Boucher, bouchère
- Boulanger, boulangère
- Charcutier, charcutière
- Barman, barmaid
- Cordonnier, cordonnière
- Facteur, factrice
- Vendeur, vendeuse en magasin
- Commerçant, commerçante en alimentation
- Esthéticien/cosméticien, esthéticienne/cosméticienne
- Fleuriste
- Employé-e de restaurant
- Poissonnier, poissonnière
- Vendeur magasinier, vendeuse magasinière

CAP POSSIBLES

CAP Agent polyvalent de restauration
CAP Boucher
CAP Boulanger
CAP Charcutier-traiteur
CAP Commercialisation et services en hôtel-café-restaurant
CAP Cordonnier bottier
CAP Crémier fromager
CAP Employé de commerce multi-spécialités
CAP Employé de vente spécialisé : *options produits alimentaires (A), produits d'équipement courant (B)*
CAP Esthétique, cosmétique, parfumerie
CAP Fleuriste
CAP Poissonnier
CAP Services aux personnes et vente en espace rural
CAP Vendeur-magasinier en pièces de rechange et équipements automobiles

FABRIQUER, CRÉER

J'AIMERAIS...

- Fabriquer un produit
- Transformer la matière
- Piloter des machines
- Assembler, monter des pièces

POUR CELA C'EST BIEN DE...

- Développer le sens de l'organisation
- Respecter des procédures
- Agir avec rigueur

Des idées de **métiers**

- Boulanger, boulangère
- Charcutier, charcutière
- Chaudronnier, chaudronnière
- Conducteur, conductrice de machines de production
- Couturier, couturière
- Cuisinier, cuisinière
- Maroquinier, maroquinière
- Mécanicien, mécanicienne d'entretien d'avion
- Opérateur, opératrice de fabrication de produits alimentaires
- Pâtissier, pâtissière
- Sérigraphe
- Soudeur, soudeuse
- Tonnelier, tonnelière

CAP POSSIBLES

CAP Aéronautique : *option systèmes*
CAP Boulanger
CAP Charcutier-traiteur
CAP Composites, plastiques chaudronnés
CAP Conducteur d'installations de production
CAP Cuisine
CAP Instruments coupants et de chirurgie
CAP Métiers de la mode - vêtement flou
CAP Pâtissier
CAP Réalisations industrielles en chaudronnerie ou soudage
CAP Signalétique et décors graphiques
CAP Tonnellerie
CAP Vêtements de peau

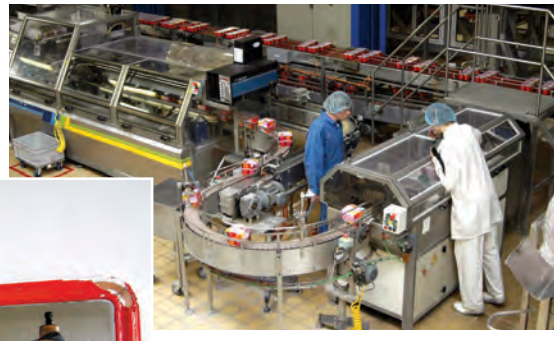

BÂTIR, RÉNOVER

J'AIMERAIS...

- **Construire des bâtiments, des ponts ou des routes**
- **Travailler sur un chantier**
- **Utiliser des matériaux innovants**

POUR CELA C'EST BIEN DE...

- Aimer travailler en équipe
- Avoir des qualités physiques
- Aimer faire des tâches différentes

Des idées de **métiers**

- Carreleur, carreleuse mosaïste
- Charpentier, charpentière
- Coffreur-boiseur, coffreuse-boiseuse
- Canalisateur, canalisatrice
- Couvreur, couvreuse
- Maçon, maçonne
- Menuisier agenceur, menuisière agenceuse
- Peintre en bâtiment
- Plâtrier, plâtrière
- Électricien installateur, électricienne installatrice
- Serrurier-métallier, serrurier métallière
- Solier, solière-moquettiste
- Tailleur, tailleuse de pierre

CAP POSSIBLES

CAP Carreleur mosaïste
CAP Charpentier bois
CAP Constructeur bois
CAP Constructeur en béton armé du bâtiment
CAP Constructeur en canalisations des travaux publics
CAP Couvreur
CAP Maçon
CAP Menuisier aluminium-verre
CAP Menuisier fabricant de menuiserie, mobilier et agencement
CAP Menuisier installateur
CAP Peintre-applicateur de revêtements
CAP Plâtrier-plaquiste
CAP Préparation et réalisation d'ouvrages électiques
CAP Serrurier métallier
CAP Solier-moquettiste
CAP Tailleur de pierre

TRAVAILLER UN MATÉRIAU

J'AIMERAIS...

- Toucher la matière
- Réaliser des objets
- Dessiner

POUR CELA C'EST BIEN DE...

- Être habile de ses mains
- Travailler avec soin
- Aimer travailler dans un atelier

Des idées de **métiers**

- Bijoutier joaillier, bijoutière joaillière
- Carrossier, carrossière
- Charpentier, charpentière
- Chaudronnier, chaudronnière
- Cordonnier, cordonnière
- Ébéniste
- Ferronnier, ferronnière
- Maroquinier, maroquinière
- Menuisier agenceur, menuisière agenceuse
- Plaquiste
- Plâtrier, plâtrière
- Serrurier-métallier, serrurière-métallière
- Soudeur, soudeuse
- Tailleur, tailleuse de pierre
- Tonnelier, tonnelière

CAP POSSIBLES

CAP Art et technique de la bijouterie-joaillerie : *option bijouterie sertissage*
CAP Composites, plastiques chaudronnés
CAP Constructeur bois
CAP Ébéniste
CAP Ferronnier d'art
CAP Maroquinerie
CAP Menuisier aluminium-verre
CAP Menuisier fabricant de menuiserie, mobilier et agencement
CAP Plâtrier, plaquiste
CAP Réalisations industrielles en chaudronnerie ou soudage
CAP Réparation des carrosseries
CAP Serrurier métallier
CAP Tailleur de pierre
CAP Tonnellerie
CAP Vêtement de peau

TRAVAILLER DEHORS

J'AIMERAIS...

- **Travailler en pleine nature (terre, mer, forêt)**
- **Travailler en milieu urbain (places, rues, chantiers)**
- **Travailler en milieu rural (fermes, champs, chemins)**

POUR CELA C'EST BIEN DE...

- Avoir une bonne résistance physique
- Ne pas craindre les intempéries
- Respecter les règles de sécurité

Des idées de **métiers**

- Agent, agente de propreté urbaine
- Aquaculteur, aquacultrice
- Canalisateur, canalisatrice
- Conducteur, conductrice d'engins de TP
- Couvreur, couvreuse
- Éleveur, éleveuse
- Grutier, grutière
- Matelot, matelote à la pêche
- Matelot, matelote marine marchande
- Ouvrier, ouvrière paysagiste
- Palefrenier, palefrenière

CAP POSSIBLES

CAP Charpentier bois
CAP Conchyliculture
CAP Conducteur d'engins : travaux publics et carrières
CAP Constructeur en canalisations des travaux publics
CAP Couvreur
CAP Jardinier paysagiste
CAP Matelot
CAP Métiers de l'agriculture : spécialité production animale, spécialité production végétale (arboriculture-horticulture ; grandes cultures ; vigne et vin)
CAP Palefrenier soigneur
CAP Propreté de l'environnement urbain-collecte et recyclage

FAIRE UN MÉTIER ARTISTIQUE

J'AIMERAIS...

- **Jouer avec les lignes, les formes, les volumes, les matières, les ombres**
- **Faire un travail varié**
- **Créer, inventer**

POUR CELA C'EST BIEN DE...

- **Être habile de ses mains**
- **Avoir de l'imagination**
- **Travailler avec minutie**

Des idées de **métiers**

- Bijoutier joallier, bijoutière joallière
- Brodeur, brodeuse
- Coiffeur, coiffeuse
- Cuisinier, cuisinière
- Ébéniste
- Esthéticien cosméticien, esthéticienne cosméticienne
- Ferronnier, ferronnière
- Fleuriste
- Maroquinier, maroquinière
- Couturier, couturière
- Pâtissier, pâtissière
- Sérigraphiste
- Tailleur, tailleuse de pierre
- Tapissier, tapissière d'ameublement

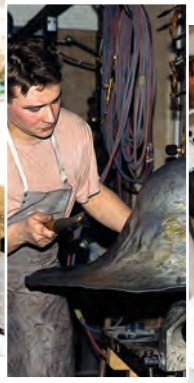

CAP POSSIBLES

CAP Art et techniques de la bijouterie-joaillerie : *option bijouterie sertissage*
CAP Arts de la broderie
CAP Coiffure
CAP Cuisine
CAP Ébeniste
CAP Esthétique, cosmétique, parfumerie
CAP Ferronnier d'art
CAP Fleuriste
CAP Maroquinerie
CAP Métiers de la mode - vêtement flou
CAP Pâtissier
CAP Signalétique et décors graphiques
CAP Tailleur de pierre
CAP Tapissier-tapissière d'ameublement en décor
CAP Tapissier-tapissière d'ameublement en siège

Deux voies pour réussir mon CAP

LA VOIE SCOLAIRE S	A LA VOIE DE L'APPRENTISSAGE
Vous êtes élève dans un lycée professionnel (LP) ou une maison familiale rurale (MFR).	Vous êtes apprenti-e dans un centre de formation d'apprentis (CFA), un lycée professionnel (LP) ou une maison familiale rurale (MFR) et vous avez signé un contrat de travail avec un employeur.

Comment entrer en formation ?

MAI : l'orientation

- Remplir la feuille de vœux remise par le collège, noter par ordre de préférence les **CAP envisagés**, préciser le mode de formation désiré : **scolaire** ou **apprentissage**
- Indiquer le ou les **établissement**-s souhaité-s
- Fin mai/début juin : le conseil de classe donne un avis sur vos vœux

JUIN : l'affectation l'admission

VOIE SCOLAIRE

Être admis-e dans un établissement scolaire par une commission (fin juin).

APPRENTISSAGE

- Avoir au moins 16 ans avant la fin de l'année civile ou 15 ans et terminé la 3e.
- Trouver un employeur et signer le contrat d'apprentissage.

JUILLET : l'inscription

S'inscrire dans l'établissement de formation où vous avez été admis-e pour préparer votre CAP.

VOIE SCOLAIRE S — Qu'apprend-on en CAP ? — A APPRENTISSAGE

Les matières enseignées par la voie scolaire ou par la voie de l'apprentissage sont les mêmes

① L'**enseignement général** comprend le français, l'histoire-géographie, les maths-sciences, une langue vivante, l'EPS, les arts appliqués, la prévention-santé-environnement, l'enseignement moral et civique. Ces matières sont étudiées en liaison avec le domaine professionnel.

② L'**enseignement technologique** permet d'avoir des connaissances sur les machines, les équipements, les procédés, les produits, les matériaux, la sécurité, la règlementation...

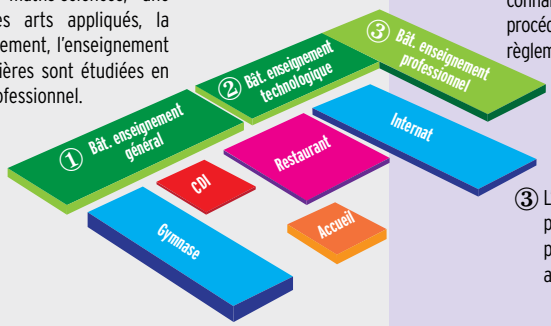

③ L'**enseignement professionnel** permet d'apprendre la pratique d'un métier. Selon le CAP préparé, il peut avoir lieu par exemple, dans un atelier, un laboratoire, une exploitation agricole, un magasin...

VOIE SCOLAIRE S — Comment s'organise la formation ? — A APPRENTISSAGE

- L'élève réalise au moins 12 semaines de stage de formation en milieu professionnel durant les 2 ans de CAP.
- Les stages peuvent avoir lieu dans des entreprises différentes.
- L'élève est suivi par un tuteur. Le travail réalisé est évalué et compte pour l'obtention du CAP.
- L'élève bénéficie des congés scolaires.

- **L'apprenti-e effectue une semaine de cours au CFA suivie de 3 semaines chez l'employeur.**
- L'apprenti-e est suivi-e par un maître d'apprentissage.
- La semaine de travail est de 35 heures. Les cours en CFA sont comptés comme du temps de travail. Les congés annuels sont de 5 semaines. Ce sont des congés payés.
- L'apprenti-e perçoit un salaire mensuel qui dépend de son âge et de son expérience. À 16 ans et en début d'apprentissage, le salaire est égal à 25 % du SMIC.

L'élève ou l'apprenti-e est évalué-e tout le long de la formation.
Le comportement et le travail effectué en milieu professionnel comptent pour l'obtention du CAP.

MA BOÎTE À OUTILS **DES MÉTIERS**

À consulter au CDI de l'établissement ou au CIO

DOCUMENTS IMPRIMÉS

LE DICO DES MÉTIERS

Plus de 600 métiers

ZOOM SUR LES MÉTIERS

Les métiers du paysage,
de la jardinerie, du commerce,
de la propreté...

PARCOURS

L'agriculture, la sécurité,
le transport, le social...

DOCUMENTS NUMÉRIQUES

JEU DE DÉCOUVERTE

FLASH métiers
Des métiers qui me ressemblent

TÉLÉCHARGEMENTS

Les métiers en image
Des fiches CAP
Des fiches métiers

Tester vos connaissances
Mieux vous connaître

VIDÉOS
sur les métiers
et les formations

Onisep TV
Les métiers animés

Mon mémo perso

Mes intérêts préférés 1 ..... 2 .....

Mes métiers préférés 1 ..... 2 .....

Les CAP que j'ai repérés 1 ..... 2 .....

J'explore, je découvre

- ❒ Je fais un **stage en entreprise** pour découvrir un métier.
- ❒ Je fais un **mini stage dans un établissement** pour découvrir une formation.
- ❒ Je vais aux **portes ouvertes** des établissements avec ma famille.
- ❒ Je participe aux visites de ma classe.

J'hésite encore, je ne sais pas quoi choisir

- ❒ Je discute de mes projets avec **ma famille et mes proches**.
- ❒ Je parle de mon orientation avec **mon professeur principal**.
- ❒ Je fais le point avec la ou le **Psy-EN**, je prends un rendez-vous avec elle ou lui dans mon établissement ou au **centre d'information et d'orientation (CIO)** près de chez moi. (C'est écrit page 27)

Je suis sur une piste

Je pourrais préparer le CAP de .....

Je recherche si ce CAP se prépare par la voie scolaire ou par apprentissage. (C'est écrit page 16)

❶ Il peut se préparer par la voie scolaire S OUI ❒ NON ❒
Il peut se préparer par apprentissage A OUI ❒ NON ❒
Moi, si c'est possible, je choisis de préférence la voie .....

Je recherche les lieux où je peux me former. (C'est écrit pages 18 à 22)
Dans quels départements ce CAP se prépare-t-il ? (Cocher le département correspondant)

❷ 16 Charente ❒ 79 Deux-Sèvres ❒
17 Charente-Maritime ❒ 86 Vienne ❒

Moi, je choisis le département de ..... la commune de .....
l'établissement.....

Je recherche l'adresse précise de cet établissement. (C'est écrit pages 23 à 27)
Nom de l'établissement .....
❸ .....
Rue .....
Code postal ..... Commune ..... Tél. .....

Index des CAP

Dans l'index ci-dessous, les CAP et CAP agricoles sont listés par ordre alphabétique.
Les numéros de page écrits en bleu renvoient vers les diplômes par centres d'intérêts.
Les numéros de page écrits en **noir** renvoient vers la rubrique «Où me former ?».
La modalité de scolarité est indiquée par **S** (voie scolaire) et/ou **A** (apprentissage).

CAP

Accompagnant éducatif petite enfance A, S ..... 5 / 18
Aéronautique
option systèmes **S** ..... 6, 9 / 18
Agent de propreté et d'hygiène A ..... 5, 7 / 18
Agent de sécurité S ..... 5 / 18
Agent polyvalent de restauration A, S ..... 7, 8 / 18
Art et techniques de la bijouterie-joaillerie
option bijouterie sertissage **S** ..... 11, 12 / 18
Arts de la broderie S ..... 7, 12 / 18
Assistant technique en milieux familial et collectif S ..... 5, 7 / 18
Boucher A ..... 7, 8 / 18
Boulanger A, S ..... 8, 9 / 18
Carreleur mosaïste A ..... 5, 10 / 18
Charcutier-traiteur A ..... 8, 9 / 18
Charpentier bois A ..... 10, 12 / 18
Coiffure A, S ..... 7, 12 / 18
Commercialisation et services en hôtel-café-restaurant A, S ... 5, 8 / 18
Composites, plastiques chaudronnés S ..... 9, 11 / 19
Conchyliculture S ..... 7, 12 / 19
Conducteur d'engins : travaux publics et carrières S ..... 5, 12 / 19
Conducteur d'installations de production A, S ..... 9 / 19
Conducteur routier marchandises A, S ..... 5 / 19
Constructeur bois A ..... 10, 11 / 19
Constructeur en béton armé du bâtiment A ..... 5, 10 / 19
Constructeur en canalisations des travaux publics A ..... 5, 10, 12 / 19
Cordonnier bottier S ..... 6, 8 / 19
Couvreur A ..... 10, 12 / 19
Crémier fromager S ..... 8 / 19
Cuisine A, S ..... 9, 12 / 19
Ébéniste A, S ..... 11, 12 / 19
Employé de commerce multi-spécialités A, S ..... 5, 8 / 19
Employé de vente spécialisé
option A produits alimentaires **A, S** ..... 7, 8 / 19
option B produits d'équipement courant **A, S** ..... 7, 8 / 19
Esthétique, cosmétique, parfumerie A, S ..... 5, 8, 12 / 19
Ferronnier d'art A ..... 11, 12 / 19
Fleuriste A ..... 8, 12 / 19
Installateur en froid et conditionnement d'air A ..... 5, 6 / 20
Installateur sanitaire A, S ..... 5, 6 / 20
Installateur thermique A, S ..... 5, 6 / 20
Instruments coupants et de chirurgie A ..... 6, 9 / 20
Maçon A, S ..... 5, 7, 10 / 20
Maintenance de bâtiments de collectivités A, S ..... 6, 7 / 20
Maintenance des matériels
option A matériels agricoles **A** ..... 6, 7 / 20
option B matériels de construction et de manutention **S** ..... 6, 7 / 20
option C matériels d'espaces vert **A, S** ..... 6, 7 / 20
Maintenance des véhicules
option A voitures particulières **A, S** ..... 6, 7 / 20
option B véhicules de transport routier **A** ..... 6, 7 / 20
option C motocycles **A** ..... 6, 7 / 20
Maroquinerie S ..... 11, 12 / 20
Matelot S ..... 5, 7, 12 / 20
Menuisier aluminium-verre A ..... 10, 11 / 20
Menuisier fabricant de menuiserie, mobilier et agencement A, S ..... 10, 11 / 20
Menuisier installateur A, S ..... 5, 10 / 20
Métiers de la blanchisserie S ..... 7 / 20
Métiers de la mode-vêtement flou S ..... 9, 12 / 20
Opérateur/opératrice logistique S ..... 5, 7 / 21
Pâtissier A, S ..... 9, 12 / 21
Peintre-applicateur de revêtements A, S ..... 5, 10 / 21
Peinture en carrosserie A ..... 6, 7 / 21
Plâtrier-plaquiste A ..... 5, 10, 11 / 21
Poissonnier A ..... 8 / 21
Préparation et réalisation d'ouvrages électriques A, S ..... 5, 6, 10 / 21
Propreté de l'environnement urbain-collecte et recyclage A, S ..... 5, 12 / 21
Réalisations industrielles en chaudronnerie ou soudage (1re année commune) A, S ..... 9, 11 / 21
Réparation des carrosseries A ..... 6, 11 / 21
Réparation entretien des embarcations de plaisance A, S ..... 6, 7 / 21
Serrurier métallier A, S ..... 10, 11 / 21
Signalétique et décors graphiques A, S ..... 9, 12 / 21
Solier-moquettiste A ..... 5, 10 / 21
Tailleur de pierre A, S ..... 10, 11, 12 / 21
Tapissier-tapissière d'ameublement en décor A, S ..... 7, 12 / 21
Tapissier-tapissière d'ameublement en siège A, S ..... 7, 12 / 21
Tonnellerie A ..... 9, 11 / 21
Vendeur-magasinier en pièces de rechange et équipements automobiles S ..... 5, 8 / 21
Vêtement de peau S ..... 9, 11 / 21

CAP AGRICOLES

Jardinier paysagiste A, S ..... 7, 12 / 21
Métiers de l'agriculture
production animale **A** ..... 7, 12 / 22
production végétale : arboriculture, horticulture **A, S** ..... 7, 12 / 22
production végétale : grandes cultures **A** ..... 7, 12 / 22
production végétale : vigne et vin **A** ..... 7, 12 / 22
Palefrenier soigneur S ..... 7, 12 / 22
Services aux personnes et vente en espace rural S ..... 5, 8 / 22

BTP CFA
POITOU-CHARENTES
Association régionale des CFA du BTP de Poitou-Charentes

L'apprentissage, un pied dans l'entreprise, un pas vers la réussite

Un diplôme, un métier, un salaire

85 % de réussite aux examens,
70 % d'insertion professionnelle à 6 mois

Réussir après la 3ème, un CAP dans le bâtiment

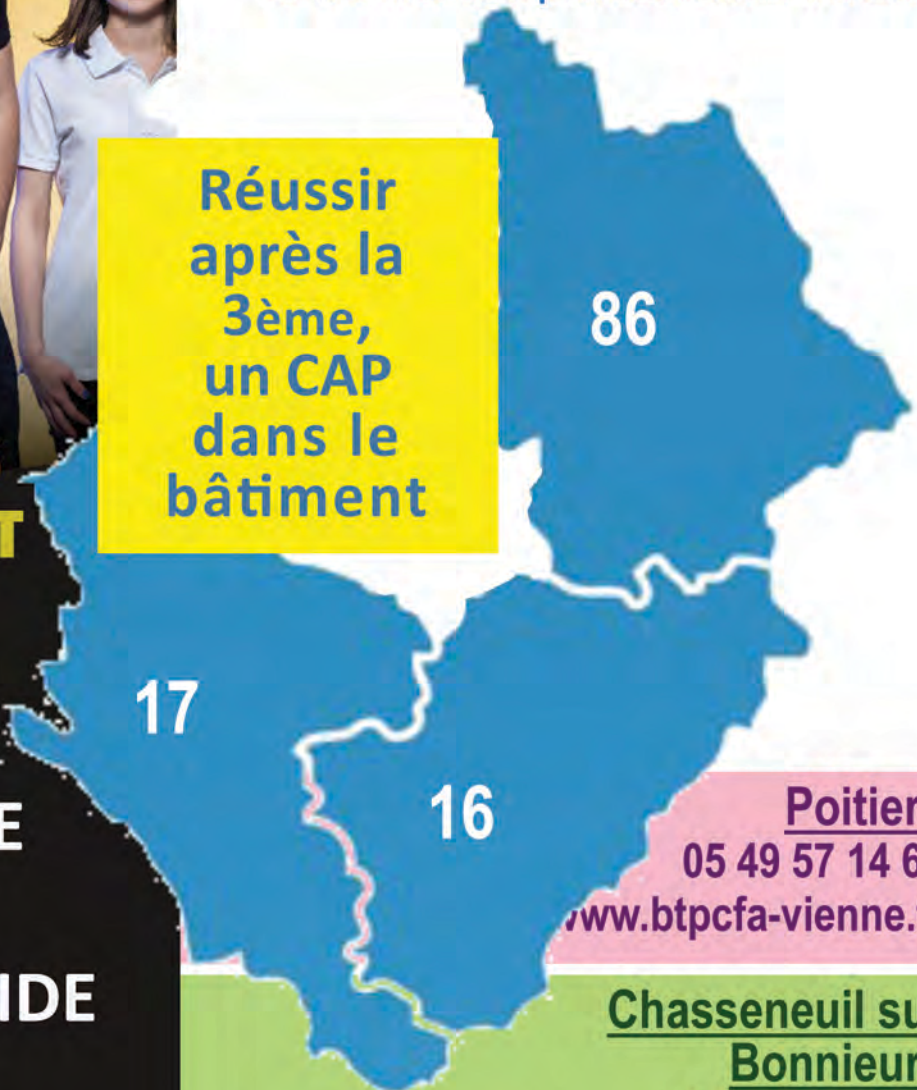

APPRENTIS DU BATIMENT
ET FIERS DE L'ÊTRE !

GROS ŒUVRE
FINITION
ENERGIE FLUIDE
MÉTALLERIE
BOIS
COUVERTURE

Poitiers
05 49 57 14 66
www.btpcfa-vienne.fr

Chasseneuil sur Bonnieure
05 45 90 14 10
www.btpcfa-charente.fr

Saintes
05 46 74 37 22
www.btpcfa-charente-maritime.fr

DIMA, CAP, BP, BAC PRO, BTS

Où me former ?

Les CAP de A à Z

CFA : Centre de formation d'apprentis
EREA : Établissement régional d'enseignement adapté
LEGTA : Lycée d'enseignement général et technologique agricole
LP : Lycée professionnel
LPO : Lycée polyvalent
MFR : Maison familiale rurale

CAP Accompagnant éducatif petite enfance

▼ 16 **Barbezieux-Saint-Hilaire** - CFA de la Chambre de métiers et de l'artisanat de la Charente **A**

◆ 79 **Bressuire** - LP Simone Signoret **S**
recrutement spécifique

■ 79 **Moncoutant** - MFR de Moncoutant **A**

■ 86 **Gençay** - MFR de Gençay **A**

CAP Aéronautique option systèmes

◆ 17 **Saintes** - Ecole d'enseignement technique de l'armée de l'air de Saintes **S**
accès après un concours

CAP Agent de propreté et d'hygiène

■ 17 **Chevanceaux** - MFR Forêt Environnement **A**

CAP Agent de sécurité

◆ 16 **Angoulême** - LP Jean Rostand **S**

◆ 17 **Saint-Jean-d'Angély** - LP Blaise Pascal **S**

CAP Agent polyvalent de restauration

▼ 16 **L'Isle-d'Espagnac** - CFA de la Chambre de commerce et d'industrie de la Charente - campus CIFOP **A**

◆ 17 **Jonzac** - LPO Jean Hyppolite **S**

▼ 17 **La Rochelle** - CFA de la Chambre de métiers et de l'artisanat de la Charente-Maritime **A**

◆ 17 **La Rochelle** - LP Pierre Doriole **S**

■ 17 **Matha** - MFR de Matha **A**

▼ 17 **Saint-Germain-de-Lusignan** - CFA de la Chambre de métiers et de l'artisanat de la Charente-Maritime **A**

▼ 79 **Niort** - CFA de la Chambre de métiers et de l'artisanat des Deux-Sèvres **A**

◆ 79 **Saint-Aubin-le-Cloud** - EREA Françoise Dolto **S**

◆ 86 **Poitiers** - LP Le Dolmen **S**

▼ 86 **Saint-Benoît** - CFA de la Chambre de métiers et de l'artisanat de la Vienne **A**

CAP Art et techniques de la bijouterie-joaillerie option bijouterie sertissage

◆ 79 **Bressuire** - LP Léonard de Vinci **S**
recrutement spécifique

CAP Arts de la broderie

◆ 17 **Rochefort** - LP Gilles Jamain **S**

CAP Assistant technique en milieux familial et collectif

◆ 16 **Chasseneuil-sur-Bonnieure** - LP Pierre André Chabanne **S**

◆ 16 **Cognac** - LP Louis Delage **S**

◆ 16 **Puymoyen** - EREA Ma Campagne **S**

◆ 17 **Jonzac** - LPO Jean Hyppolite **S**

◆ 17 **La Rochelle** - LP Pierre Doriole **S**

◆ 17 **Saintes** - EREA Théodore Monod **S**

◆ 79 **Niort** - LP Thomas Jean Main **S**

◆ 79 **Saint-Aubin-le-Cloud** - EREA Françoise Dolto **S**

◆ 79 **Thouars** - LP Jean Moulin **S**

◆ 86 **Châtellerault** - LP Edouard Branly **S**

◆ 86 **Civray** - LP les Terres Rouges **S**

◆ 86 **Loudun** - LP Marc Godrie **S**

◆ 86 **Mignaloux-Beauvoir** - EREA Anne Frank **S**

CAP Boucher

▼ 16 **Barbezieux-Saint-Hilaire** - CFA de la Chambre de métiers et de l'artisanat de la Charente **A**

▼ 17 **La Rochelle** - CFA de la Chambre de métiers et de l'artisanat de la Charente-Maritime **A**

▼ 79 **Niort** - CFA de la Chambre de métiers et de l'artisanat des Deux-Sèvres **A**

▼ 86 **Saint-Benoît** - CFA de la Chambre de métiers et de l'artisanat de la Vienne **A**

CAP Boulanger

▼ 16 **Barbezieux-Saint-Hilaire** - CFA de la Chambre de métiers et de l'artisanat de la Charente **A**

▼ 17 **La Rochelle** - CFA de la Chambre de métiers et de l'artisanat de la Charente-Maritime **A**

▼ 17 **Saint-Germain-de-Lusignan** - CFA de la Chambre de métiers et de l'artisanat de la Charente-Maritime **A**

▼ 79 **Niort** - CFA de la Chambre de métiers et de l'artisanat des Deux-Sèvres **A**

◆ 86 **Loudun** - LP Marc Godrie **S**

▼ 86 **Saint-Benoît** - CFA de la Chambre de métiers et de l'artisanat de la Vienne **A**

CAP Carreleur mosaïste

▼ 16 **Chasseneuil-sur-Bonnieure** - CFA BTP de la Charente **A**

▼ 17 **La Rochelle** - CFA de la Chambre de métiers et de l'artisanat de la Charente-Maritime **A**

▼ 17 **Saintes** - CFA BTP de la Charente-Maritime **A**

▼ 79 **Niort** - CFA de la Chambre de métiers et de l'artisanat des Deux-Sèvres **A**

▼ 86 **Saint-Benoît** - CFA BTP de la Vienne **A**

CAP Charcutier-traiteur

▼ 16 **Barbezieux-Saint-Hilaire** - CFA de la Chambre de métiers et de l'artisanat de la Charente **A**

▼ 17 **La Rochelle** - CFA de la Chambre de métiers et de l'artisanat de la Charente-Maritime **A**

▼ 79 **Niort** - CFA de la Chambre de métiers et de l'artisanat des Deux-Sèvres **A**

▼ 86 **Saint-Benoît** - CFA de la Chambre de métiers et de l'artisanat de la Vienne **A**

CAP Charpentier bois

▼ 16 **Chasseneuil-sur-Bonnieure** - CFA BTP de la Charente **A**

▼ 86 **Saint-Benoît** - CFA BTP de la Vienne **A**

CAP Coiffure

◆ 16 **Chasseneuil-sur-Bonnieure** - LP Pierre André Chabanne **S**

▼ 16 **Cognac** - CFA de la Chambre de métiers et de l'artisanat de la Charente **A**

▼ 17 **La Rochelle** - CFA de la Chambre de métiers et de l'artisanat de la Charente-Maritime **A**

▼ 17 **Saint-Germain-de-Lusignan** - CFA de la Chambre de métiers et de l'artisanat de la Charente-Maritime **A**

▼ 79 **Niort** - CFA de la Chambre de métiers et de l'artisanat des Deux-Sèvres **A**

▼ 86 **Saint-Benoît** - CFA de la Chambre de métiers et de l'artisanat de la Vienne **A**

CAP Commercialisation et services en hôtel-café-restaurant

▼ 16 **L'Isle-d'Espagnac** - CFA de la Chambre de commerce et d'industrie de la Charente - campus CIFOP **A**

■ 16 **Saint-Yrieix-sur-Charente** - LPO privé Saint-Joseph l'Amandier **S**

▼ 17 **La Rochelle** - CFA de la Chambre de métiers et de l'artisanat de la Charente-Maritime **A**

◆ 17 **La Rochelle** - LPO hôtelier **S**

◆ 17 **Royan** - LP de l'Atlantique **S**

▼ 17 **Saint-Germain-de-Lusignan** - CFA de la Chambre de métiers et de l'artisanat de la Charente-Maritime **A**

◆ Établissement public
■ Établissement privé sous contrat
▼ Centre de formation d'apprentis

Où me former ?

Les CAP de A à Z

■ 79 **Argentonnay** - MFR d'Argenton les Vallées **A**
▼ 79 **Niort** - CFA de la Chambre de métiers et de l'artisanat des Deux-Sèvres **A**
◆ 86 **Civray** - LP les Terres Rouges **S, A**
▼ 86 **Poitiers** - CFA de la Chambre de commerce et d'industrie de la Vienne - Maison de la formation **A**
▼ 86 **Saint-Benoît** - CFA de la Chambre de métiers et de l'artisanat de la Vienne **A**

CAP Composites, plastiques chaudronnés

◆ 17 **Rochefort** - LPO Marcel Dassault **S**

CAP Conchyliculture (maritime)

◆ 17 **La Rochelle** - Lycée maritime et aquacole **S**
recrutement spécifique

CAP Conducteur d'engins : travaux publics et carrières

◆ 17 **Saint-Jean-d'Angély** - LP Blaise Pascal **S**

CAP Conducteur d'installations de production

◆ 16 **Chasseneuil-sur-Bonnieure** - LP Pierre André Chabanne **S**
◆ 16 **Cognac** - LP Louis Delage **S**
▼ 16 **L'Isle-d'Espagnac** - CFA de la Chambre de commerce et d'industrie de la Charente - campus CIFOP **A**
◆ 86 **Châtellerault** - LP le Verger **S**

CAP Conducteur routier marchandises

▼ 86 **Poitiers** - CFA du transport et de la logistique **A**
■ 86 **Poitiers** - LP privé - Ensemble scolaire Isaac de l'Étoile **S**

CAP Constructeur bois

▼ 17 **La Rochelle** - CFA des Compagnons du devoir Poitou-Charentes **A**
▼ 86 **Saint-Benoît** - CFA BTP de la Vienne **A**

CAP Constructeur en béton armé du bâtiment

▼ 86 **Saint-Benoît** - CFA BTP de la Vienne **A**

CAP Constructeur en canalisations des travaux publics

◆ 17 **Saint-Jean-d'Angély** - LP Blaise Pascal **A**

CAP Cordonnier bottier

◆ 16 **Angoulême** - LP Jean Rostand **S**

CAP Couvreur

▼ 17 **La Rochelle** - CFA des Compagnons du devoir Poitou-Charentes **A**
▼ 86 **Saint-Benoît** - CFA BTP de la Vienne **A**

CAP Crémier fromager

◆ 86 **Loudun** - LP Marc Godrie **S**

CAP Cuisine

▼ 16 **L'Isle-d'Espagnac** - CFA de la Chambre de commerce et d'industrie de la Charente - campus CIFOP **A**
■ 16 **Saint-Yrieix-sur-Charente** - LPO privé Saint-Joseph l'Amandier **S**
▼ 17 **La Rochelle** - CFA de la Chambre de métiers et de l'artisanat de la Charente-Maritime **A**
◆ 17 **La Rochelle** - LPO hôtelier **S**
◆ 17 **Royan** - LP de l'Atlantique **S**
▼ 17 **Saint-Germain-de-Lusignan** - CFA de la Chambre de métiers et de l'artisanat de la Charente-Maritime **A**
■ 79 **Argentonnay** - MFR d'Argenton les Vallées **A**
▼ 79 **Niort** - CFA de la Chambre de métiers et de l'artisanat des Deux-Sèvres **A**
◆ 86 **Civray** - LP les Terres Rouges **S, A**
▼ 86 **Poitiers** - CFA de la Chambre de commerce et d'industrie de la Vienne - Maison de la formation **A**

CAP Ebéniste

▼ 16 **Barbezieux-Saint-Hilaire** - CFA de la Chambre de métiers et de l'artisanat de la Charente **A**
◆ 17 **Surgères** - LPO du Pays d'Aunis **S**
■ 79 **Bressuire** - LPO privé Saint-Joseph **S**
◆ 86 **Poitiers** - LPO Nelson Mandela **S**

CAP Employé de commerce multi-spécialités

■ 16 **Angoulême** - LP privé Sainte-Marthe Chavagnes **S**
◆ 16 **Chasseneuil-sur-Bonnieure** - LP Pierre André Chabanne **S**
▼ 17 **La Rochelle** - CFA de la Chambre de métiers et de l'artisanat de la Charente-Maritime **A**
◆ 17 **La Rochelle** - LP Pierre Doriole **S**
▼ 17 **Saintes** - CFA commerce **A**
◆ 17 **Surgères** - LPO du Pays d'Aunis **S**
◆ 79 **Chef-Boutonne** - LP Jean François Cail **S**
▼ 79 **Niort** - CFA de la Chambre de métiers et de l'artisanat des Deux-Sèvres **A**
■ 86 **Châtellerault** - LP privé Saint-Gabriel Notre-Dame **S**
◆ 86 **Montmorillon** - LP Raoul Mortier **S**
▼ 86 **Poitiers** - CFA de la Chambre de commerce et d'industrie de la Vienne - Maison de la formation **A**

CAP Employé de vente spécialisé option A produits alimentaires

▼ 16 **Barbezieux-Saint-Hilaire** - CFA de la Chambre de métiers et de l'artisanat de la Charente **A**
▼ 17 **La Rochelle** - CFA de la Chambre de métiers et de l'artisanat de la Charente-Maritime **A**
▼ 17 **Saintes** - CFA commerce **A**
■ 79 **Bressuire** - LPO privé Saint-Joseph **S**
▼ 79 **Niort** - CFA de la Chambre de métiers et de l'artisanat des Deux-Sèvres **A**
◆ 79 **Niort** - LP Thomas Jean Main **S**
▼ 86 **Poitiers** - CFA de la Chambre de commerce et d'industrie de la Vienne - Maison de la formation **A**
◆ 86 **Poitiers** - LP Le Dolmen **S**

CAP Employé de vente spécialisé option B produits d'équipement courant

■ 16 **Angoulême** - LP privé Sainte-Marthe Chavagnes **S**
▼ 16 **Cognac** - CFA de la Chambre de métiers et de l'artisanat de la Charente **A**
◆ 16 **Ruelle-sur-Touvre** - LP Jean Caillaud **S**
▼ 17 **La Rochelle** - CFA de la Chambre de métiers et de l'artisanat de la Charente-Maritime **A**
◆ 17 **Rochefort** - LP Gilles Jamain **S**
▼ 17 **Saintes** - CFA commerce **A**
◆ 17 **Saint-Jean-d'Angély** - LPO Louis Audouin Dubreuil **S**
◆ 79 **Chef-Boutonne** - LP Jean François Cail **S**
▼ 79 **Niort** - CFA de la Chambre de métiers et de l'artisanat des Deux-Sèvres **A**
◆ 79 **Parthenay** - LP les Grippeaux **S**
▼ 86 **Poitiers** - CFA de la Chambre de commerce et d'industrie de la Vienne - Maison de la formation **A**
■ 86 **Poitiers** - LPO privé Saint-Jacques de Compostelle **S**

CAP Esthétique, cosmétique, parfumerie

▼ 16 **Cognac** - CFA de la Chambre de métiers et de l'artisanat de la Charente **A**
■ 16 **Saint-Yrieix-sur-Charente** - LPO privé Saint-Joseph l'Amandier **S**
▼ 17 **La Rochelle** - CFA de la Chambre de métiers et de l'artisanat de la Charente-Maritime **A**

CAP Ferronnier d'art

▼ 16 **Barbezieux-Saint-Hilaire** - CFA de la Chambre de métiers et de l'artisanat de la Charente **A**

CAP Fleuriste

▼ 17 **Saintes** - CFA commerce **A**
▼ 86 **Saint-Benoît** - CFA de la Chambre de métiers et de l'artisanat de la Vienne **A**

◆ Établissement public
■ Établissement privé sous contrat
▼ Centre de formation d'apprentis

Où me former ?

Les CAP de A à Z

CFA : Centre de formation d'apprentis
EREA : Établissement régional d'enseignement adapté
LEGTA : Lycée d'enseignement général et technologique agricole
LP : Lycée professionnel
LPO : Lycée polyvalent
MFR : Maison familiale rurale

CAP Installateur en froid et conditionnement d'air

▼ 17 **La Rochelle** - CFA de la Chambre de métiers et de l'artisanat de la Charente-Maritime **A**
▼ 86 **Saint-Benoît** - CFA BTP de la Vienne **A**

CAP Installateur sanitaire

▼ 16 **Chasseneuil-sur-Bonnieure** - CFA BTP de la Charente **A**
▼ 17 **La Rochelle** - CFA de la Chambre de métiers et de l'artisanat de la Charente-Maritime **A**
▼ 17 **Saintes** - CFA BTP de la Charente-Maritime **A**
◆ 79 **Bressuire** - LP Léonard de Vinci **S**
▼ 79 **Parthenay** - CFA de la Chambre de métiers et de l'artisanat des Deux-Sèvres **A**
▼ 86 **Saint-Benoît** - CFA BTP de la Vienne **A**

CAP Installateur thermique

◆ 16 **Angoulême** - LP métiers du bâtiment Sillac **S**
▼ 16 **Chasseneuil-sur-Bonnieure** - CFA BTP de la Charente **A**
▼ 17 **La Rochelle** - CFA de la Chambre de métiers et de l'artisanat de la Charente-Maritime **A**
▼ 17 **La Rochelle** - CFA des Compagnons du devoir Poitou-Charentes **A**
◆ 79 **Bressuire** - LP Léonard de Vinci **S**
▼ 86 **Saint-Benoît** - CFA BTP de la Vienne **A**

CAP Instruments coupants et de chirurgie

▼ 16 **Barbezieux-Saint-Hilaire** - CFA de la Chambre de métiers et de l'artisanat de la Charente **A**

CAP Maçon

▼ 16 **Chasseneuil-sur-Bonnieure** - CFA BTP de la Charente **A**
▼ 17 **La Rochelle** - CFA de la Chambre de métiers et de l'artisanat de la Charente-Maritime **A**
▼ 17 **Saintes** - CFA BTP de la Charente-Maritime **A**
◆ 17 **Saintes** - EREA Théodore Monod **S**
▼ 79 **Niort** - CFA de la Chambre de métiers et de l'artisanat des Deux-Sèvres **A**
▼ 86 **Poitiers** - CFA des Compagnons du devoir Poitou-Charentes - site de Poitiers **A**
▼ 86 **Saint-Benoît** - CFA BTP de la Vienne **A**

CAP Maintenance de bâtiments de collectivités

▼ 16 **Chasseneuil-sur-Bonnieure** - CFA BTP de la Charente **A**
◆ 16 **Ruffec** - LP Louise Michel **S**
▼ 17 **La Rochelle** - CFA de la Chambre de métiers et de l'artisanat de la Charente-Maritime **A**
■ 79 **Beaussais-Vitré** - MFR de Vitré **A**
◆ 86 **Mignaloux-Beauvoir** - EREA Anne Frank **S**

CAP Maintenance des matériels option A matériels agricoles

▼ 17 **Saint-Germain-de-Lusignan** - CFA de la Chambre de métiers et de l'artisanat de la Charente-Maritime **A**
▼ 86 **Saint-Benoît** - CFA de la Chambre de métiers et de l'artisanat de la Vienne **A**

CAP Maintenance des matériels option B matériels de construction et de manutention

◆ 17 **Saint-Jean-d'Angély** - LP Blaise Pascal **S**

CAP Maintenance des matériels option C matériels d'espaces verts

▼ 17 **Saint-Germain-de-Lusignan** - CFA de la Chambre de métiers et de l'artisanat de la Charente-Maritime **A**
◆ 79 **Saint-Aubin-le-Cloud** - EREA Françoise Dolto **S**
▼ 86 **Saint-Benoît** - CFA de la Chambre de métiers et de l'artisanat de la Vienne **A**

CAP Maintenance des véhicules option A voitures particulières

▼ 16 **L'Isle-d'Espagnac** - CFA de la Chambre de commerce et d'industrie de la Charente - campus CIFOP **A**
◆ 16 **Soyaux** - LP Jean Albert Grégoire **S**
▼ 17 **La Rochelle** - CFA de la Chambre de métiers et de l'artisanat de la Charente-Maritime **A**
▼ 17 **Saint-Germain-de-Lusignan** - CFA de la Chambre de métiers et de l'artisanat de la Charente-Maritime **A**
▼ 79 **Niort** - CFA de la Chambre de métiers et de l'artisanat des Deux-Sèvres **A**
◆ 79 **Niort** - Lycée des métiers de l'automobile et de la logistique Gaston Barré **S**
◆ 86 **Poitiers** - LP Réaumur **S**
▼ 86 **Saint-Benoît** - CFA de la Chambre de métiers et de l'artisanat de la Vienne **A**

CAP Maintenance des véhicules option B véhicules de transport routier

▼ 86 **Poitiers** - CFA du transport et de la logistique **A**
▼ 86 **Saint-Benoît** - CFA de la Chambre de métiers et de l'artisanat de la Vienne **A**

CAP Maintenance des véhicules option C motocycles

▼ 17 **La Rochelle** - CFA de la Chambre de métiers et de l'artisanat de la Charente-Maritime **A**
▼ 86 **Saint-Benoît** - CFA de la Chambre de métiers et de l'artisanat de la Vienne **A**

CAP Maroquinerie

◆ 16 **Angoulême** - LP Jean Rostand **S**

CAP Matelot (maritime)

◆ 17 **La Rochelle** - Lycée maritime et aquacole **S**
recrutement spécifique

CAP Menuisier aluminium-verre

▼ 17 **La Rochelle** - CFA des Compagnons du devoir Poitou-Charentes **A**

CAP Menuisier fabricant de menuiserie, mobilier et agencement

◆ 16 **Angoulême** - LP métiers du bâtiment Sillac **S**
▼ 16 **Chasseneuil-sur-Bonnieure** - CFA BTP de la Charente **A**
▼ 17 **La Rochelle** - CFA de la Chambre de métiers et de l'artisanat de la Charente-Maritime **A**
▼ 17 **La Rochelle** - CFA des Compagnons du devoir Poitou-Charentes **A**
◆ 17 **Royan** - LP de l'Atlantique **S**
▼ 17 **Saintes** - CFA BTP de la Charente-Maritime **A**
▼ 17 **Saint-Germain-de-Lusignan** - CFA de la Chambre de métiers et de l'artisanat de la Charente-Maritime **A**
◆ 17 **Surgères** - LPO du Pays d'Aunis **S**
▼ 79 **Parthenay** - CFA de la Chambre de métiers et de l'artisanat des Deux-Sèvres **A**
▼ 86 **Saint-Benoît** - CFA BTP de la Vienne **A**

CAP Menuisier installateur

▼ 16 **Chasseneuil-sur-Bonnieure** - CFA BTP de la Charente **A**
▼ 17 **Saintes** - CFA BTP de la Charente-Maritime **A**
◆ 17 **Saintes** - EREA Théodore Monod **S**
▼ 79 **Parthenay** - CFA de la Chambre de métiers et de l'artisanat des Deux-Sèvres **A**
▼ 86 **Saint-Benoît** - CFA BTP de la Vienne **A**

CAP Métiers de la blanchisserie

◆ 79 **Niort** - LP Thomas Jean Main **S**

CAP Métiers de la mode - vêtement flou

◆ 16 **Angoulême** - LP Jean Rostand **S**
◆ 17 **Rochefort** - LP Gilles Jamain **S**

Où me former ?

Les CAP de A à Z

CAP Opérateur/opératrice logistique
◆ 16 **Soyaux** - LP Jean Albert Grégoire **S**
◆ 79 **Niort** - Lycée des métiers de l'automobile et de la logistique Gaston Barré **S**
spécialisation "drive"

CAP Pâtissier
▼ 16 **Barbezieux-Saint-Hilaire** - CFA de la Chambre de métiers et de l'artisanat de la Charente **A**
▼ 17 **La Rochelle** - CFA de la Chambre de métiers et de l'artisanat de la Charente-Maritime **A**
▼ 17 **Saint-Germain-de-Lusignan** - CFA de la Chambre de métiers et de l'artisanat de la Charente-Maritime **A**
▼ 79 **Niort** - CFA de la Chambre de métiers et de l'artisanat des Deux-Sèvres **A**
◆ 86 **Loudun** - LP Marc Godrie **S**
▼ 86 **Saint-Benoît** - CFA de la Chambre de métiers et de l'artisanat de la Vienne **A**

CAP Peintre-applicateur de revêtements
▼ 16 **Chasseneuil-sur-Bonnieure** - CFA BTP de la Charente **A**
▼ 16 **L'Isle-d'Espagnac** - CFA des Compagnons du devoir Poitou-Charentes **A**
◆ 16 **Puymoyen** - EREA Ma Campagne **S**
▼ 17 **La Rochelle** - CFA de la Chambre de métiers et de l'artisanat de la Charente-Maritime **A**
▼ 17 **Saintes** - CFA BTP de la Charente-Maritime **A**
▼ 79 **Niort** - CFA de la Chambre de métiers et de l'artisanat des Deux-Sèvres **A**
◆ 79 **Saint-Maixent-l'École** - LPO du Haut Val de Sèvre **S**
◆ 86 **Poitiers** - LPO Nelson Mandela **S**
▼ 86 **Saint-Benoît** - CFA BTP de la Vienne **A**

CAP Peinture en carrosserie
▼ 16 **L'Isle-d'Espagnac** - CFA de la Chambre de commerce et d'industrie de la Charente - campus CIFOP **A**
▼ 17 **La Rochelle** - CFA de la Chambre de métiers et de l'artisanat de la Charente-Maritime **A**
▼ 86 **Saint-Benoît** - CFA de la Chambre de métiers et de l'artisanat de la Vienne **A**

CAP Plâtrier - plaquiste
▼ 16 **Chasseneuil-sur-Bonnieure** - CFA BTP de la Charente **A**
▼ 17 **Saintes** - CFA BTP de la Charente-Maritime **A**
▼ 79 **Niort** - CFA de la Chambre de métiers et de l'artisanat des Deux-Sèvres **A**
▼ 86 **Saint-Benoît** - CFA BTP de la Vienne **A**

CAP Poissonnier
◆ 17 **La Rochelle** - Lycée maritime et aquacole **A**

CAP Préparation et réalisation d'ouvrages électriques
▼ 16 **Chasseneuil-sur-Bonnieure** - CFA BTP de la Charente **A**
▼ 17 **La Rochelle** - CFA de la Chambre de métiers et de l'artisanat de la Charente-Maritime **A**
▼ 17 **Saintes** - CFA BTP de la Charente-Maritime **A**
▼ 79 **Niort** - CFA de la Chambre de métiers et de l'artisanat des Deux-Sèvres **A**
◆ 86 **Montmorillon** - LP Raoul Mortier **S**
▼ 86 **Saint-Benoît** - CFA de la Chambre de métiers et de l'artisanat de la Vienne **A**

CAP Propreté de l'environnement urbain-collecte et recyclage
■ 17 **Chevanceaux** - MFR Forêt Environnement **A**
◆ 17 **Pons** - LPO Émile Combes **S**

CAP Réalisations industrielles en chaudronnerie ou soudage (1re année commune)
◆ 16 **Ruelle-sur-Touvre** - LP Jean Caillaud **S**
▼ 17 **La Rochelle** - CFA des Compagnons du devoir Poitou-Charentes **A**
◆ 17 **Pons** - LPO Émile Combes **S**
◆ 79 **Niort** - LP Paul Guérin **S**
▼ 79 **Parthenay** - CFA de la Chambre de métiers et de l'artisanat des Deux-Sèvres **A**
◆ 86 **Poitiers** - LP Réaumur **S**

CAP Réparation des carrosseries
▼ 16 **L'Isle-d'Espagnac** - CFA de la Chambre de commerce et d'industrie de la Charente - campus CIFOP **A**
▼ 17 **La Rochelle** - CFA de la Chambre de métiers et de l'artisanat de la Charente-Maritime **A**
▼ 86 **Saint-Benoît** - CFA de la Chambre de métiers et de l'artisanat de la Vienne **A**

CAP Réparation entretien des embarcations de plaisance
◆ 17 **La Rochelle** - LP de Rompsay **S, A**

CAP Serrurier métallier
▼ 16 **Chasseneuil-sur-Bonnieure** - CFA BTP de la Charente **A**
◆ 17 **Royan** - LP de l'Atlantique **S**
▼ 79 **Parthenay** - CFA de la Chambre de métiers et de l'artisanat des Deux-Sèvres **A**
◆ 79 **Thouars** - LP Jean Moulin **S**

CAP Signalétique et décors graphiques
▼ 17 **La Rochelle** - CFA de la Chambre de métiers et de l'artisanat de la Charente-Maritime **A**
■ 79 **Bressuire** - LPO privé Saint-Joseph **S**

CAP Solier-moquettiste
▼ 16 **Chasseneuil-sur-Bonnieure** - CFA BTP de la Charente **A**
▼ 86 **Saint-Benoît** - CFA BTP de la Vienne **A**

CAP Tailleur de pierre
▼ 16 **Barbezieux-Saint-Hilaire** - CFA de la Chambre de métiers et de l'artisanat de la Charente **A**
◆ 17 **Royan** - LP de l'Atlantique **S**

CAP Tapissier-tapissière d'ameublement en décor
◆ 16 **Puymoyen** - EREA Ma Campagne **S**
◆ 17 **Royan** - LP de l'Atlantique **S, A**

CAP Tapissier-tapissière d'ameublement en siège
▼ 16 **L'Isle-d'Espagnac** - CFA des Compagnons du devoir Poitou-Charentes **A**
◆ 17 **Royan** - LP de l'Atlantique **S, A**

CAP Tonnellerie
▼ 16 **Cognac** - CFA de la Chambre de métiers et de l'artisanat de la Charente **A**

CAP Vendeur-magasinier en pièces de rechange et équipements automobiles
◆ 79 **Niort** - Lycée des métiers de l'automobile et de la logistique Gaston Barré **S**

CAP Vêtement de peau
◆ 16 **Angoulême** - LP Jean Rostand **S**

CAP AGRICOLES

CAP agricole Jardinier paysagiste
■ 16 **Saint-Projet-Saint-Constant** - MFR de Saint-Projet **S**
■ 17 **Cravans** - MFR de Cravans **S**
▼ 17 **Saintes** - CFA agricole de la Charente-Maritime - site de Saintes Chadignac **A**
◆ 17 **Saintes** - EREA Théodore Monod **S**
■ 79 **Mauléon** - MFR de Mauléon **S, A**
▼ 79 **Niort** - CFA agricole des Deux-Sèvres **A**
◆ 79 **Niort** - Lycée horticole Gaston Chaissac **S**
▼ 86 **Thuré** - CFA agricole de la Vienne **A**

◆ Établissement public
■ Établissement privé sous contrat
▼ Centre de formation d'apprentis

Où me former ?

Les CAP de A à Z

CFA : Centre de formation d'apprentis
EREA : Etablissement régional d'enseignement adapté
EPLEFPA : Etablissement public local d'enseignement et de formation professionnelle agricole
LP : Lycée professionnel
MFR : Maison familiale rurale

CAP AGRICOLES (SUITE)

CAP agricole Métiers de l'agriculture production animale

▼ 16 **La Couronne** - CFA agricole de la Charente **A**
■ 79 **Bressuire** - MFR de Bressuire - Grange **A**
■ 79 **Bressuire** - MFR de Bressuire Sèvreurope **S**
▼ 79 **Melle** - CFA agricole des Deux-Sèvres **A**
■ 86 **Chauvigny** - MFR de Chauvigny **S**
▼ 86 **Montmorillon** - CFA agricole de la Vienne **A**

CAP agricole Métiers de l'agriculture production végétale : arboriculture, horticulture

◆ 16 **Puymoyen** - EREA Ma Campagne **S**
■ 17 **Cravans** - MFR de Cravans **S**
▼ 79 **Niort** - CFA agricole des Deux-Sèvres **A**
◆ 79 **Saint-Aubin-le-Cloud** - EREA Françoise Dolto **S**

CAP agricole Métiers de l'agriculture production végétale : grandes cultures

▼ 16 **La Couronne** - CFA agricole de la Charente **A**
▼ 17 **Saintes** - CFA agricole de la Charente-Maritime - site de Saintes Chadignac **A**
■ 79 **Bressuire** - MFR de Bressuire - Grange **A**
■ 86 **Chauvigny** - MFR de Chauvigny **S**
▼ 86 **Montmorillon** - CFA agricole de la Vienne **A**

CAP agricole Métiers de l'agriculture production végétale : vigne et vin

▼ 16 **La Couronne** - CFA agricole de la Charente **A**
▼ 17 **Jonzac** - CFA agricole de la Charente-Maritime **A**

CAP agricole Palefrenier soigneur

■ 17 **Saint-Genis-de-Saintonge** - Lycée agricole privé Saint-Antoine **S**
■ 86 **Châtellerault** - MFR de Fonteveille **S**

CAP agricole Services aux personnes et vente en espace rural

■ 16 **Saint-Projet-Saint-Constant** - MFR de Saint-Projet **S**
■ 16 **Segonzac** - Lycée technique privé rural de Claire Champagne **S**
■ 17 **Chevanceaux** - MFR des Services **S**
■ 17 **Pont-l'Abbé-d'Arnoult** - MFR de Pont l'Abbé d'Arnoult **S**
■ 79 **Argentonnay** - MFR d'Argenton les Vallées **S**
■ 79 **Mauléon** - LP agricole privé Le Val de L'Ouin **S**
■ 79 **Secondigny** - MFR de Secondigny **S**
■ 86 **Chauvigny** - MFR de Chauvigny **S**
■ 86 **La Roche-Rigault** - Lycée technique privé rural La Perrière **S**
◆ 86 **Thuré** - LP agricole horticole Danièle Mathiron **S**
orientation accueil vente

TOUT SAVOIR SUR
LA **VOIE PROFESSIONNELLE**
ET SES **DÉBOUCHÉS**

→ Découvrir l'enseignement professionnel
→ Connaître les contrats en alternance
→ S'informer sur l'emploi et la création d'entreprise
→ Consulter les actualités de sa région

www.onisep.fr/voie-pro

MINISTÈRE DE L'ÉDUCATION NATIONALE
MINISTÈRE DE L'ENSEIGNEMENT SUPÉRIEUR, DE LA RECHERCHE ET DE L'INNOVATION
onisep TOUTE L'INFO SUR LES MÉTIERS ET LES FORMATIONS

Adresses des établissements de formation

16 CHARENTE

◆ **ANGOULÊME** 16017 Cedex
Lycée professionnel Jean Rostand
lycée des métiers de la mode et des services.
12 rue Louise Lériget
✆ 05 45 97 45 00
http://lpjeanrostand.fr
♿ - F G

◆ **ANGOULÊME** 16022 Cedex
Lycée professionnel des métiers du bâtiment Sillac
lycée des métiers du bâtiment.
360 Route de Bordeaux Sillac
✆ 05 45 91 37 77
www.lp-sillac.fr
F G

■ **ANGOULÊME** 16008 Cedex
Lycée professionnel privé Ste-Marthe Chavagnes
171 rue de Paris - BP 340
✆ 05 45 95 02 68
www.saintemarthe-chavagnes.com

▼ **BARBEZIEUX-ST-HILAIRE** 16300
CFA de la Chambre de métiers et de l'artisanat de la Charente
39 Avenue de Vignola
✆ 05 45 78 35 48
www.cma-charente.fr
♿ - Hébergement organisé hors établissement

▼ **CHASSENEUIL-SUR-BONNIEURE** 16260
CFA BTP de la Charente
Allée du Chef Luc
✆ 05 45 90 14 10
www.btpcfa-charente.fr
♿ - F G

◆ **CHASSENEUIL-SUR-BONNIEURE** 16260
Lycée professionnel Pierre André Chabanne
lycée des métiers des services à la personne et aux entreprises.
28 rue Bir Hakeim
✆ 05 45 20 50 00
www.lycee-chabanne16.fr
F G

▼ **COGNAC** 16100
CFA de la Chambre de métiers et de l'artisanat de la Charente
45 rue du Repos
✆ 05 45 82 40 31
www.cma-charente.fr

◆ **COGNAC** 16100
Lycée professionnel Louis Delage
27 rue de Balzac
✆ 05 45 35 86 70
www.lyceedelage.fr
F G

▼ **LA COURONNE** 16400
CFA agricole de la Charente
L'Oisellerie
✆ 05 45 61 90 00
www.epl-charente.com
♿ - F G

▼ **L'ISLE-D'ESPAGNAC** 16340
CFA de la Chambre de commerce et d'industrie de la Charente - campus CIFOP
Boulevard Salvador Allende
✆ 05 45 90 13 13
www.cifop.fr
♿ - F G aussi week-end ou petits congés

▼ **L'ISLE-D'ESPAGNAC** 16340
CFA des Compagnons du devoir Poitou-Charentes
35 avenue de Montbron
✆ 05 46 45 17 11
www.compagnons-du-devoir.com
F G

◆ **PUYMOYEN** 16400 Cedex
Etablissement régional d'enseignement adapté Ma Campagne
Ma Campagne Les Chirons
✆ 05 45 61 22 44
http://etab.ac-poitiers.fr/erea-puymoyen
F G

◆ **RUELLE-SUR-TOUVRE** 16600
Lycée professionnel Jean Caillaud
lycée des métiers de l'énergie, de la métallurgie et de la vente.
Cité scolaire de Puyguillen - BP 400 54
✆ 05 45 65 74 74
www.lyceejeancaillaud.fr
F G

◆ **RUFFEC** 16700
Lycée professionnel Louise Michel
lycée des métiers de l'éco-habitat et de l'administration des entreprises
Rue Villebois Mareuil
✆ 05 45 31 14 03
http://etab.ac-poitiers.fr/lp-ruffec
F G

■ **ST-PROJET-ST-CONSTANT** 16110
Maison familiale rurale de St-Projet
Chemin de la carte
✆ 05 45 62 00 33
www.charente.mfr.fr/mfr-charente/mfr-saint-projet
♿ - F G

■ **ST-YRIEIX-SUR-CHARENTE** 16710
Lycée polyvalent privé St-Joseph l'Amandier
Allée Jean Pierre Gault
✆ 05 45 38 13 02
www.lamandier.fr
F G

■ **SEGONZAC** 16130
Lycée technique privé rural de Claire Champagne
1 rue Malastiers
✆ 05 45 83 46 11
http://lycee-clairechampagne.org
F G

◆ **SOYAUX** 16800
Lycée professionnel Jean Albert Grégoire
lycée des métiers du transport, de la logistique et de la maintenance automobile.
Rue Jean Albert Grégoire - BP 66
✆ 05 45 38 63 63
http://etab.ac-poitiers.fr/lyc-soyaux
F G

17 CHARENTE-MARITIME

■ **CHEVANCEAUX** 17210
Maison familiale rurale des Services
Le Pavé
✆ 05 46 04 60 53
www.chevanceauxservices.mfr.fr
F G

■ **CHEVANCEAUX** 17210
Maison familiale rurale Forêt Environnement
74 avenue de Paris
✆ 05 46 49 21 35
http://mfr-foret-environnement.fr
F G

■ **CRAVANS** 17260
Maison familiale rurale de Cravans
34 rue du Moulin Neuf
✆ 05 46 95 08 08
www.mfr-cravans.fr
F G

◆ Établissement public
■ Établissement privé sous contrat
▼ Centre de formation d'apprentis
♿ Accessibilité handicapés
F G Internat filles-garçons

Adresses des établissements de formation

▼ **JONZAC** 17500
CFA agricole de la Charente-Maritime
Route de Cognac
✆ 05 46 48 56 70
http://lerenaudin.desclaude.com
F G

◆ **JONZAC** 17500 Cedex
Lycée polyvalent Jean Hyppolite
lycée des métiers de la santé et du social.
Place Saint-Exupéry - BP 30069
✆ 05 46 86 56 00
http://lcs.lyc-jonzac.org
F G

▼ **LA ROCHELLE** 17000
CFA de la Chambre de métiers et de l'artisanat de la Charente-Maritime
Le Prieuré
✆ 05 46 00 46 80
www.cm-larochelle.fr
F G

▼ **LA ROCHELLE** 17000
CFA des Compagnons du devoir Poitou-Charentes
1 rue Théroigne de Méricourt
✆ 05 46 45 17 11
www.compagnons-du-devoir.com
- F G

◆ **LA ROCHELLE** 17022 Cedex
Lycée maritime et aquacole
lycée des métiers de la mer.
Avenue du Maréchal Juin - BP 529
✆ 05 46 43 00 48
www.lycee-maritime-larochelle.com
F G

◆ **LA ROCHELLE** 17012 Cedex 1
Lycée professionnel de Rompsay
Rue de Périgny - BP 10269
✆ 05 46 00 22 80
http://etab.ac-poitiers.fr/lp-rompsay
F G

◆ **LA ROCHELLE** 17012 Cedex 01
Lycée professionnel Pierre Doriole
lycée des métiers des services à la personne et aux entreprises
221 avenue de Périgny - BP 279
✆ 05 46 27 00 51
http://lycee-doriole.fr
- F G

◆ **LA ROCHELLE** 17030 Cedex 01
Lycée polyvalent hôtelier
lycée des métiers de l'hôtellerie et de la restauration.
avenue des Minimes - BP 3020
✆ 05 46 44 20 60
www.lycee-hotelier.fr
F G

■ **MATHA** 17160
Maison familiale rurale de Matha
3 avenue Paul Monmoine
✆ 05 46 58 58 33
www.formations-mfrmatha.fr
- F G

◆ **PONS** 17800
Lycée polyvalent Émile Combes
9 rue des Cordeliers - BP 60
✆ 05 46 91 86 00
www.lycee-pons.org
F G

■ **PONT-L'ABBÉ-D'ARNOULT** 17250
Maison familiale rurale de Pont l'Abbé d'Arnoult
6 rue Claire Pertus - BP 24
✆ 05 46 97 00 09
www.pontlabbedarnoult.mfr.fr
- F G

◆ **ROCHEFORT** 17312 Cedex
Lycée professionnel Gilles Jamain
2 boulevard Edouard Pouzet - BP 309
✆ 05 46 99 06 68
www.lyc-jamain.ac-poitiers.fr
F G

◆ **ROCHEFORT** 17300
Lycée polyvalent Marcel Dassault
lycée des métiers de la plasturgie, de la productique et de l'outillage.
40 avenue Marcel Dassault
✆ 05 46 88 13 00
www.lycee-marcel-dassault.fr
F G

◆ **ROYAN** 17205 Cedex
Lycée professionnel de l'Atlantique
lycée des métiers du bâtiment, de l'hôtellerie et des services.
2 rue de Montréal
✆ 05 46 23 55 00
www.lyc-atlantique.org
F G

▼ **SAINTES** 17119 Cedex
CFA agricole de la Charente-Maritime - site de Saintes Chadignac
Le Petit Chadignac - BP 70528
✆ 05 46 74 40 70
www.chadignac.com
- F G

▼ **SAINTES** 17100
CFA BTP de la Charente-Maritime
11 rue de l'Ormeau de Pied
✆ 05 46 74 37 22
www.btpcfa-charente-maritime.fr
F G

▼ **SAINTES** 17112 Cedex
CFA commerce
11 rue de l'Ormeau de Pied
✆ 05 46 97 28 70
www.cfa-commerce.com
- F G

◆ **SAINTES** 17136
Ecole d'enseignement technique de l'armée de l'air de Saintes
Base aérienne 722
✆ 05 46 95 86 14
www.eetaa722.air.defense.gouv.fr
F G aussi week-end ou petits congés

◆ **SAINTES** 17107 Cedex
Etablissement régional d'enseignement adapté Théodore Monod
32 rue de Chermignac - BP 60305
✆ 05 46 93 43 22
http://etab.ac-poitiers.fr/erea-saintes
F G

■ **ST-GENIS-DE-SAINTONGE** 17240
Lycée agricole privé Saint-Antoine
2 allée Saint Antoine - BP 17
✆ 05 46 49 80 46
www.saintantoinelycee.com
F G

▼ **ST-GERMAIN-DE-LUSIGNAN** 17500
CFA de la Chambre de métiers et de l'artisanat de la Charente-Maritime
40 route de Saint Genis
✆ 05 46 48 70 70
www.cm-larochelle.fr
F G

Adresses des établissements de formation

◆ **ST-JEAN-D'ANGÉLY** 17415 Cedex
Lycée professionnel Blaise Pascal
lycée des métiers de la maintenance, de la sécurité et des travaux publics.
11 rue de Dampierre - BP 114
✆ 05 46 32 00 80
http://lp-blaisepascal.net
F G

◆ **ST-JEAN-D'ANGÉLY** 17415 Cedex
Lycée polyvalent Louis Audouin Dubreuil
Rue Philippe Jeannet
✆ 05 46 33 38 00
www.lyceeaudouindubreuil.fr
F G

◆ **SURGÈRES** 17700
Lycée polyvalent du Pays d'Aunis
lycée des métiers du bois.
Rue du Stade - BP 64
✆ 05 46 07 00 67
www.lyceedupaysdaunis.fr
F G

79 DEUX-SÈVRES

■ **ARGENTONNAY** 79150
Maison familiale rurale d'Argenton les Vallées
50 rue de la Paix
✆ 05 49 65 70 70
www.mfr-argenton.fr
♿ - F G

■ **BEAUSSAIS-VITRÉ** 79370
Maison familiale rurale de Vitré
4 rue de la fraternité
✆ 05 49 79 80 83
www.mfr-vitre.fr
F G

◆ **BRESSUIRE** 79300
Lycée professionnel Léonard de Vinci
lycée des métiers de l'énergétique et de la métallurgie.
37 Boulevard Lescure - BP 105
✆ 05 49 74 33 11
www.genevoix-signoret-vinci.fr
F G

◆ **BRESSUIRE** 79301 Cedex
Lycée professionnel Simone Signoret
lycée des métiers des services à la personne et de la gestion.
36 route de Malabry - BP 40
✆ 05 49 80 37 00
www.genevoix-signoret-vinci.fr
F G

■ **BRESSUIRE** 79301 Cedex
Maison familiale rurale de Bressuire - Grange
36 rue de la Grange - BP 43
✆ 05 49 74 09 64
www.mfr-bressuire.fr
♿ - F G

■ **BRESSUIRE** 79301 Cedex
Maison familiale rurale de Bressuire Sèvreurope
22 rue de la Baritauderie - BP 75
✆ 05 49 74 06 44
www.sevreurope.eu.fr
F G

■ **BRESSUIRE** 79300
Lycée polyvalent privé St-Joseph
4 rue du Docteur Brillaud
✆ 05 49 65 21 33
www.saintjo.org
F G

◆ **CHEF-BOUTONNE** 79110
Lycée professionnel Jean François Cail
lycée des métiers du commerce et de la vente.
1 rue Maurice Gadioux - BP 30003
✆ 05 49 29 81 27
http://lycee-jf-cail.fr
F G

■ **MAULÉON** 79700
Lycée professionnel agricole privé Le Val de L'Ouin
5 rue de la Sagesse - BP 28
✆ 05 49 81 41 28
www.valdelouin.fr
♿ - F G

■ **MAULÉON** 79700
Maison familiale rurale de Mauléon
36 rue des Forges - BP 24
✆ 05 49 81 40 55
www.mfr-mauleon.fr
F G

▼ **MELLE** 79500
CFA agricole des Deux-Sèvres
Route de la Roche - BP 70013
✆ 05 49 27 24 44
www.terres-et-paysages.fr
♿ - F G

■ **MONCOUTANT** 79320
Maison familiale rurale de Moncoutant
1 avenue du Général de Gaulle
✆ 05 49 72 60 96
www.mfr-moncoutant.fr
F G

▼ **NIORT** 79011
CFA agricole des Deux-Sèvres
130 route de Coulonges - BP 2008
✆ 05 49 73 95 52
www.terres-et-paysages.fr
F G

▼ **NIORT** 79010 Cedex 09
CFA de la Chambre de métiers et de l'artisanat des Deux-Sèvres
21 rue des Herbillaux - BP 1088
✆ 05 49 33 07 60
www.cma-niort.fr/campus-des-métiers-de-niort.html
♿ - F G

◆ **NIORT** 79010 Cedex
Lycée professionnel Gaston Barré
lycée des métiers de l'automobile et de la logistique.
Rue Jean Perrin - BP 1080
✆ 05 49 24 70 64
http://lyceegastonbarre.free.fr
F G

◆ **NIORT** 79011 Cedex 09
Lycée horticole Gaston Chaissac
130 route de Coulonges - BP 2008
✆ 05 49 73 36 61
www.terres-et-paysages.fr
F G

◆ **NIORT** 79004 Cedex
Lycée professionnel Paul Guérin
19 rue des Fiefs - BP 92
✆ 05 49 34 22 22
www.lycee-paul-guerin.fr
F G

◆ **NIORT** 79011 Cedex
Lycée professionnel Thomas Jean Main
39 rue du Côteau Saint-Hubert - BP 2013
✆ 05 49 77 10 77
http://etab.ac-poitiers.fr/lp-tjmain-niort
♿ - F G

▼ **PARTHENAY** 79200
CFA de la Chambre de métiers et de l'artisanat des Deux-Sèvres
2 rue d'Abrantes
✆ 05 49 71 29 29
www.cma-niort.fr/campus-des-métiers-de-parthenay.html
♿ - garçons

◆ Établissement public
■ Établissement privé sous contrat
▼ Centre de formation d'apprentis
♿ Accessibilité handicapés
F G Internat filles-garçons

Adresses des établissements de formation

◆ **PARTHENAY** 79204 Cedex
Lycée professionnel les Grippeaux
1 rue Edouard Herriot - BP 139
✆ 05 49 64 07 40
www.lyceegrippeaux.fr
F G

◆ **ST-AUBIN-LE-CLOUD** 79450
Etablissement régional d'enseignement adapté Françoise Dolto
40 rue Edouard Pied
✆ 05 49 95 36 11
http://ereadolto.fr
F G

◆ **ST-MAIXENT-L'ÉCOLE** 79403 Cedex
Lycée polyvalent du Haut Val de Sèvre
lycée des métiers de l'étude, des équipements des bâtiments et de la construction bois.
22 rue du Panier Fleuri - BP 8
✆ 05 49 05 77 32
www.lycee-hautvaldesevre.fr
♿ - F G

■ **SECONDIGNY** 79130
Maison familiale rurale de Secondigny
Frécul - route d'Allonne
✆ 05 49 63 70 17
www.mfr-secondigny.fr
♿ - F G

◆ **THOUARS** 79101 Cedex
Lycée professionnel Jean Moulin
lycée des métiers de la production, de l'habitat et des services.
Rue Albert Buisson - BP 171
✆ 05 49 67 31 00
www.jeanmoulin-thouars.com
F G

86 VIENNE

◆ **CHÂTELLERAULT** 86106 Cedex
Lycée professionnel Edouard Branly
2 rue Edouard Branly - BP 613
✆ 05 49 02 52 60
www.lyceebranly.fr
F G

◆ **CHÂTELLERAULT** 86100
Lycée professionnel le Verger
lycée des métiers de l'électrotechnique et de la maintenance.
14 rue Jean Pidoux
✆ 05 49 21 88 66
http://etab.ac-poitiers.fr/lycee-le-verger
F G

■ **CHÂTELLERAULT** 86108 Cedex
Lycée professionnel privé St-Gabriel Notre-Dame
27 rue du Vieux Palais - BP 847
✆ 05 49 21 05 29
www.st-gab.com

■ **CHÂTELLERAULT** 86100
Maison familiale rurale de Fonteveille
224 route de Richelieu
✆ 05 49 21 11 16
www.mfr-fonteveille.com
F G

■ **CHAUVIGNY** 86300 Cedex
Maison familiale rurale de Chauvigny
47 route de Montmorillon - BP 53
✆ 05 49 56 07 04
www.mfr-chauvigny.com
F G

◆ **CIVRAY** 86400
Lycée professionnel les Terres Rouges
Rue Jean Moulin - BP 14
✆ 05 49 87 04 50
www.lpterresrouges86.fr
F G

■ **GENÇAY** 86160
Maison familiale rurale de Gençay
8 rue Emilien Fillon
✆ 05 49 59 30 81
www.gencay.mfr.fr
F G

■ **LA ROCHE-RIGAULT** 86200
Lycée technique privé rural La Perrière
La Perrière
✆ 05 49 98 15 06
www.lycee-la-perriere.fr
F G

◆ **LOUDUN** 86206
Lycée professionnel Marc Godrie
lycée des métiers des arts du goût et des services à la personne.
19 rue des Meures - BP 102
✆ 05 49 98 12 85
www.lycee-marcgodrie.eu
F G

◆ **MIGNALOUX-BEAUVOIR** 86550
Etablissement régional d'enseignement adapté Anne Frank
14 route de Chauvigny
✆ 05 49 00 27 27
www.erea86.fr
F G

▼ **MONTMORILLON** 86500
CFA agricole de la Vienne
Château Ringuet - BP 47
✆ 05 49 91 97 12
www.formations-agrinature.com
♿ - F G

◆ **MONTMORILLON** 86501 Cedex
Lycée professionnel Raoul Mortier
lycée des métiers de l'énergie et des services aux entreprises
72 avenue de l'Europe - BP 9
✆ 05 49 83 06 16
www.raoul-mortier.fr
F G

▼ **POITIERS** 86012 Cedex
CFA de la Chambre de commerce et d'industrie de la Vienne - Maison de la formation
120 rue du Porteau - BP 495
✆ 05 49 37 44 50
www.maisondelaformation.net
♿ - F G

▼ **POITIERS** 86000
CFA des Compagnons du devoir Poitou-Charentes
118 rue du Porteau
✆ 05 49 37 92 78
www.compagnons-du-devoir.com
F G

▼ **POITIERS** 86037 Cedex
CFA du transport et de la logistique
94 rue du Porteau
✆ 05 49 88 11 89
www.aftral.com/ecoles/cfatl-86-poitiers
F G

◆ **POITIERS** 86036 Cedex
Lycée professionnel Le Dolmen
lycée des métiers des services aux entreprises et à la personne.
71 rue du Dolmen
✆ 05 49 44 04 62
www.lycee-dolmen.com
filles

■ **POITIERS** 86001 Cedex
Lycée professionnel privé - Ensemble scolaire Isaac de l'Étoile
62 rue du Porteau - CS 70019
✆ 05 49 50 34 00
www.isaac-etoile.fr
F G

◆ Établissement public
■ Établissement privé sous contrat
▼ Centre de formation d'apprentis
♿ Accessibilité handicapés
F G Internat filles-garçons

Adresses des établissements de formation

◆ **POITIERS** 86036 Cedex
Lycée professionnel Réaumur
lycée des métiers industriels, services et process.
4 rue Salvador Allende
✆ 05 49 61 24 41
www.lycee-reaumur.fr
F G

◆ **POITIERS** 86000
Lycée polyvalent Nelson Mandela
lycée des métiers du bâtiment et des arts associés
46 rue de la Bugellerie
✆ 05 17 84 35 00
http://etab.ac-poitiers.fr/lpo-nmandela-poitiers
- F G

■ **POITIERS** 86000
Lycée polyvalent privé St-Jacques de Compostelle
lycée des métiers au service des organisations et des personnes.
2 avenue de la Révolution
✆ 05 49 61 60 60
www.stjacquesdecompostelle.com
F G

▼ **ST-BENOÎT** 86280
CFA BTP de la Vienne
3 rue de Chantejeau
✆ 05 49 57 14 66
www.btpcfa-vienne.fr
- F G

▼ **ST-BENOÎT** 86281 Cedex
CFA de la Chambre de métiers et de l'artisanat de la Vienne
1 rue de Chantejeau - CS 70009
✆ 05 49 62 24 90
www.cfametiers86.fr
- F G

▼ **THURÉ** 86540
CFA agricole de la Vienne
Domaine des Chevaliers - BP 22
✆ 05 49 93 70 52
www.lpa.thure.educagri.fr
- F G

◆ **THURÉ** 86540
Lycée professionnel agricole horticole Danièle Mathiron
Domaine des Chevaliers - BP 22
✆ 05 49 93 86 93
www.lpa.thure.educagri.fr
F G

Adresses utiles

Centres d'Information et d'Orientation
www.cio.ac-poitiers.fr

Charente

7 rue du Secours
16000 Angoulême
✆ 05 45 38 30 11

24 place Beaulieu
16100 Cognac
✆ 05 45 82 09 81

3 rue Emile Roux
16500 Confolens
✆ 05 45 84 11 16

Charente-Maritime

8 rue Paul Bert
17500 Jonzac
✆ 05 46 48 04 18

3 ter rue des Brousailles
17300 Rochefort
✆ 05 46 99 46 00

84 rue de Bel air
17000 Rochelle (La)
✆ 05 46 41 16 00

18 rue des Ecoles
17200 Royan
✆ 05 46 05 48 02

Petite rue du Séminaire
17100 Saintes
✆ 05 46 93 68 55

Antenne du CIO de Saintes

6 rue Michel Texier
17400 St-Jean-d'Angély
✆ 05 46 32 49 10

Deux-Sèvres

124 boulevard de Poitiers
Centre des finances publiques
79300 Bressuire
✆ 05 49 65 22 21

4 rue François Viète
79000 Niort
✆ 05 49 24 15 71

Vienne

2 rue Georges Rouault
86100 Châtellerault
✆ 05 49 02 50 98

6 rue Daniel Cormier
86500 Montmorillon
✆ 05 49 91 15 49

21 boulevard du Grand-Cerf
BP 80407
86010 Poitiers Cedex
✆ 05 49 52 30 03

Pôle loudunais d'information et d'orientation (PLIO)

rue de l'Eperon
Lycée Guy Chauvet
86200 Loudun
✆ 05 49 98 28 24

Rectorat

22 rue Guillaume VII le Troubadour
CS 40625
86022 Poitiers Cedex
✆ 05 16 52 66 00
www.ac-poitiers.fr

APPRENTISSAGE

1 CLIC et C'EST PARTI !!!

APPRENTIS

la Région participe à vos frais de déplacement

INSCRIPTIONS ET INFORMATIONS SUR :

aidetransportsapprentis.fr

RÉGION Nouvelle-Aquitaine

***Encourageons** aujourd'hui, **réussissons** demain*

© photo : Fotolia