Exposition : « Mi retrato »

publié le 15/01/2018

Les 5èmes bilangue ont créé des affiches dont le thème était : "Réalise ton portrait en espagnol" ; chacun a donc présenté, sous forme de collages, sa personnalité, ses goûts, son univers, voire son héros préféré. Pendant quelques jours les affiches seront exposées au CDI et tous les élèves du collège seront invités à voter pour élire leur affiche préférée ; un prix sera attribué au gagnant.

Voici les différentes œuvres réalisées

Portfolio

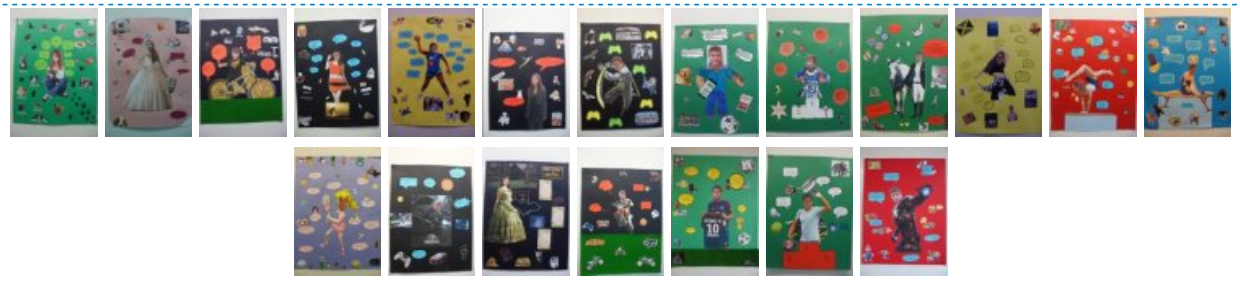

Académie de Poitiers

Avertissement : ce document est la reprise au format pdf d'un article proposé sur l'espace pédagogique de l'académie de Poitiers.
Il ne peut en aucun cas être proposé au téléchargement ou à la consultation depuis un autre site.