Échange avec Mike et Riké, du groupe de reggae Sinsemilia

publié le 02/03/2023 - mis à jour le 18/04/2023

Descriptif :

Instant magique jeudi 2 mars, quand les 3èD échangent et partagent avec Mike et Riké des Sinsé !

La rencontre avec Mike et Riké des Sinsemilia (mais si… les Sinsé… « Tout le bonheur du monde », et tant d'albums mythiques !) a eu lieu au Vingt-sept le jeudi 2 mars, grâce au concours de la Palène (again ! Merci les amis !). Cet événement avait fait l'objet d'une préparation importante, déjà en musique avec une présentation du reggae, et en français, avec une séquence consacrée à l'écriture de chanson engagée, à la fois dans l'EPI Pour l'Amazonie (français / espagnol) et l'EPI Engage-toi, prends la parole ! (français / histoire / anglais). Lors de la rencontre, les élèves ont d'abord procédé à une interview des deux artistes, qu'ils avaient soigneusement préparée de façon collective (voir pdf en PJ). Ensuite, Mike et Riké leur ont joué quelques morceaux, et ont échangé sur les thèmes de société qui émergeaient de ce partage, ainsi que sur l'importance de l'engagement et de l'écriture. Enfin, les 3èD ont lu et offert à Mike et Riké les poèmes qu'ils ont produits dans le cadre de l'EPI « Pour l'Amazonie », en espérant que cela les inspire dans leurs prochaines créations. Mais je vais laisser les élèves vous narrer, à travers leur journal, cette journée inoubliable...

Portfolio

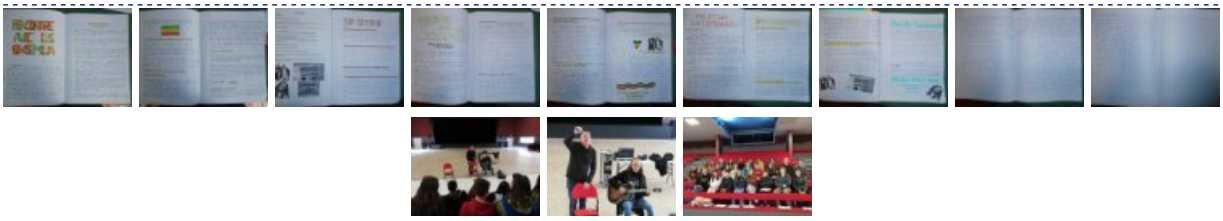

Document joint

interview_mike_et_rike_complete (PDF de 1.1 Mo)

Académie de Poitiers

Avertissement : ce document est la reprise au format pdf d'un article proposé sur l'espace pédagogique de l'académie de Poitiers.

Il ne peut en aucun cas être proposé au téléchargement ou à la consultation depuis un autre site.