Les Gastronomades

publié le 24/11/2022

Descriptif :

C’est la semaine des gastronomades sur Angoulême mais aujourd’hui aussi au collège.

Bonjour à toutes et à tous,

A l’initiative du département, les gastronomades s’invitent dans les collèges où le chef cuisine et l’équipe de restauration ont bien voulu ouvrir les portes.....

Après des rencontres avec le Chef Jean-Charles Boisumault du restaurant "le Verre y’table", Monsieur Pede, le chef cuisine ainsi que toute l’équipe de restauration investie, sont heureux de vous proposer aujourd’hui le menu des gastronomades.

En espérant régaler les papilles de vos enfants.

Merci à M.Pede et toute l"équipe de restauration d’avoir rendu ce menu possible et pour leur implication.

Portfolio

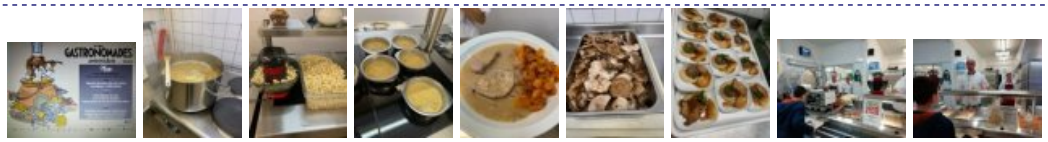

Académie de Poitiers

Avertissement : ce document est la reprise au format pdf d'un article proposé sur l'espace pédagogique de l'académie de Poitiers.

Il ne peut en aucun cas être proposé au téléchargement ou à la consultation depuis un autre site.