Travail des élèves de 3°

publié le 27/02/2017 - mis à jour le 07/03/2017

Bruits de couloirs

Descriptif :

Identifiez et transformez un son du collège en onomatopée. La couleur, la forme et la matière de votre onomatopée doit retranscrire le son choisi.
Travail des élèves de 3° sur la composition, la couleur, la forme, la matière et l'in situ.

Identifiez et transformez un son du collège en onomatopée. La couleur, la forme et la matière de votre onomatopée doit retranscrire le son choisi.
Travail des élèves de 3° sur la composition, la couleur, la forme, la matière et l'in situ.

Portfolio

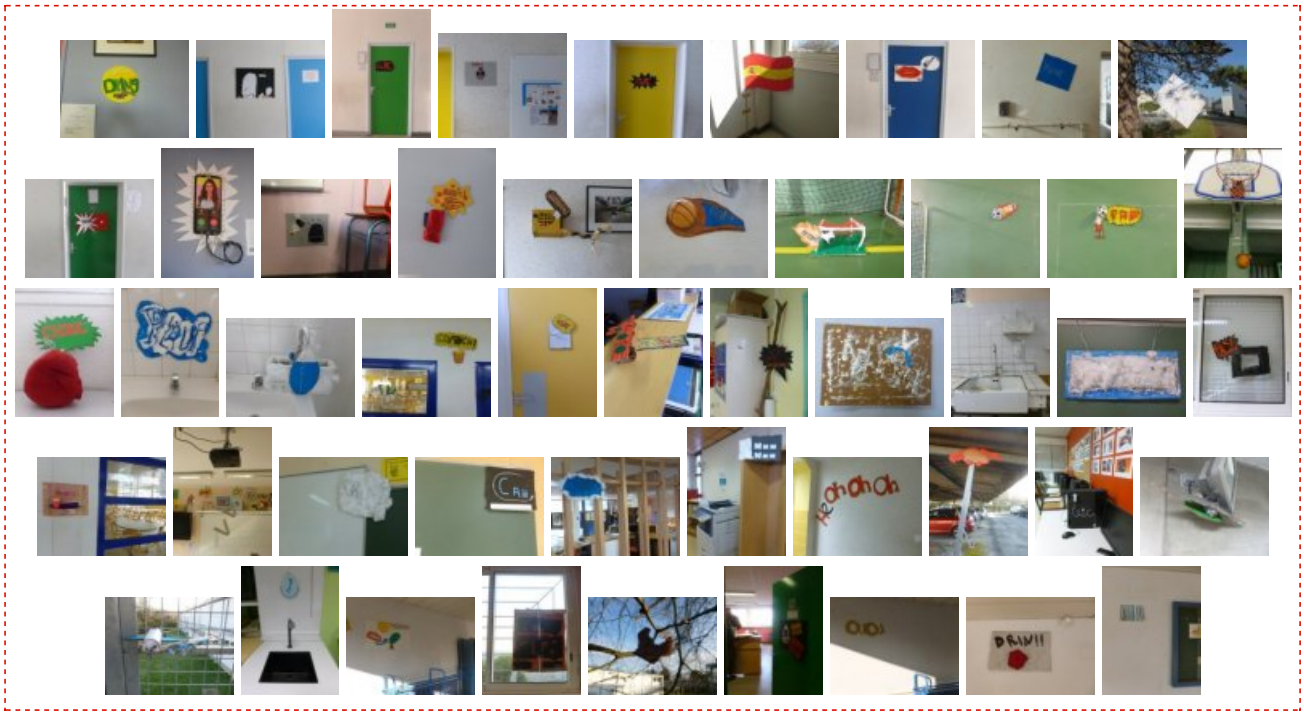

Académie de Poitiers

Avertissement : ce document est la reprise au format pdf d'un article proposé sur l'espace pédagogique de l'académie de Poitiers.
Il ne peut en aucun cas être proposé au téléchargement ou à la consultation depuis un autre site.