Sortie géologique

Auvergne 2023

Les volcans d'Auvergne peuvent-ils se réveiller?

construire et approfondir
des connaissances et des compétences
inscrites dans les programmes
d'enseignement.

Les accompagnateurs.rices

4A 4E 4G 4H
27 au 29 mars 2023

LAFORÊT Carinne (SVT)
PUAUD Olivier (Hist-Géo)
GONCALVES Delphine (Anglais)
GIRARD Sébastien (EPS)
TEXIER Pierre Guillaume (SEGPA)
VAUVILLIER Sophie (Techno)
DELAYRE Charli (vie scolaire)
BARBIER Hélène (Math)

4B 4D 4C 4F
29 au 31 mars 2023

LAFORÊT Carinne (SVT)
PATRIER Sophie (Hist-Géo)
VOLIA Cécile (Français)
DUDOIGT Laure (Math)
BAUDRIER Florent (EPS)
GUINOT Mathieu (Espagnol)
EHRENSPERGER N (Sc Phys)
FAURE Florence (ULIS)

Départ à partir du collège

Classes 4A – 4E – 4G – 4H
Lundi 27 mars

6h30 : rdv devant le collège
7h00 : départ
10 h : pause (45min) aire des Monts de Guéret
12h30 : arrivée (maison du parc des volcans et pique-nique)

14h : ascension du Puy de la vache

Classes 4B – 4D – 4C – 4F
Mercredi 29 mars

6h30 : rdv devant le collège
7h00 : départ
10 h : pause (45 min) aire des Monts de Guéret
12h 30: arrivée (parking Vulcania et pique-nique)

13h45 : départ vers le volcan Puy de la vache

Lundi 27 mars et Mercredi 29 mars

La structure d’accueil

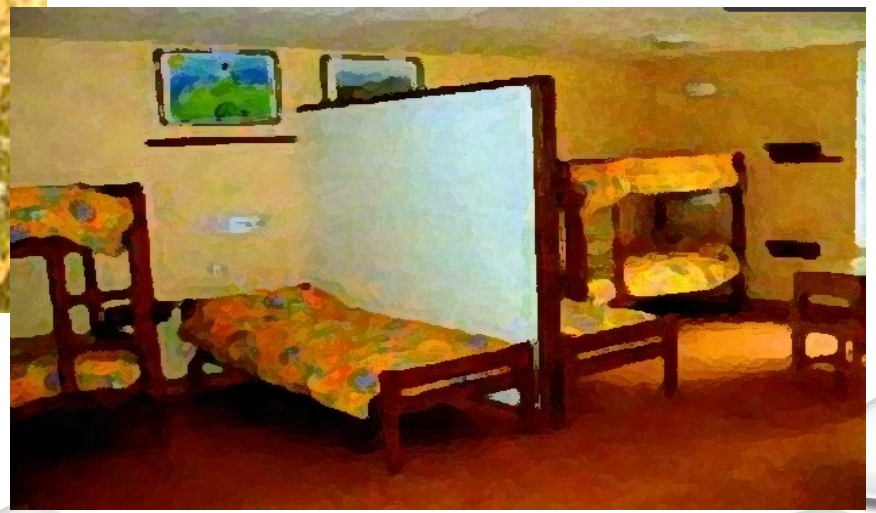

Domaine de Pradeilles - Route de la Bourboule
63950 SAINT SAUVES D’AUVERGNE
Tel: 04 73 81 01 88

Premier soir

18h00 : arrivée à l'hébergement

Prévoir des chaussures d'intérieur (chaussons, claquettes,…)

Installation dans les chambres

19h00 : dîner

19h45 : douches

20h15 : petit travail sur le volcan visité

21h00 : retour dans les chambres

Matin

7h30 : lever

8h00 : petit-déjeuner

9h00 : départ en sortie

9h45 : rdv avec les guides sur site (parking des Goules)

17h00 : retour vers l’hébergement

Mardi 28 mars et jeudi 30 mars

Soir

18h00 : arrivée à l’hébergement

Douches

19h00 : dîner

20h00 : escape game sur les volcans

21h30 : retour dans les chambres

Matin

7h30 : lever

8h00 : petit-déjeuner

9h00 : départ en sortie

9h45 : arrivée à Vulcania

Mercredi 29 mars et vendredi 31 mars

10h00 : film le réveil des géants d'Auvergne

11h45 à 12h45 : visite libre

12h45: pique – nique

13h00 : temps libre dans vulcania

15h 30 : retour vers Poitiers

20 h00 – 20h30 : arrivée au collège

07.68.54.11.86

Lien padlet (suivre le déroulé du séjour)

Sera envoyé aux parents par pronote

- **Ordonnances et médicaments à donner le matin du départ à un professeur . e accompagnateur . rice**
- **Penser si nécessaire à faire un shampoing anti poux**
- **Portable non autorisé**