Séjour de découverte linguistique en Irlande des élèves de 3ème A B C D E (F) : 4ème jour, Jeudi 11 mai 2017.

publié le 11/05/2017 - mis à jour le 09/05/2019

Bus Orange :
Journée chargée ! Visite de Cork, puis initiation aux sports gaéliques (hurling et garlic football) et enfin visite de l'université de Cork.
Les jeunes sont très contents .
Grâce à nos cours efficaces, tous nos élèves de 3eme sont passés à l'université avec leurs examens réussis haut La main.

Bus vert :
Aujourd'hui, nous avons commencé la journée sous un soleil sans nuage. Nous nous sommes essayés au Gaelic football et au hurling, sports traditionnels qui nous ont tous fait courir et travailler notre dextérité. L'équipe de M. Apparailly a perdu mais le score était très serré !!!!

Nous avons pique-niqué au bord de la mer à Cobh puis visité le Queenstown museum qui relate l'histoire des migrations irlandaises après un petit tour dans la ville. La journée a été bien remplie et les élèves ravis .... Demain sera la dernière grosse journée, le temps s'envole !

Portfolio

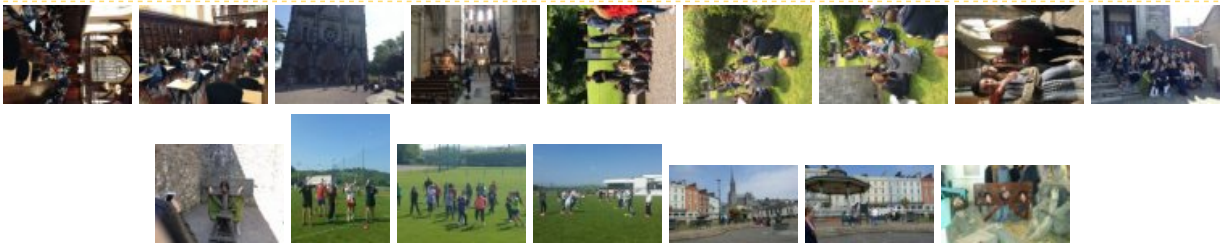

Académie de Poitiers

Avertissement : ce document est la reprise au format pdf d'un article proposé sur l'espace pédagogique de l'académie de Poitiers.

Il ne peut en aucun cas être proposé au téléchargement ou à la consultation depuis un autre site.