REMISE DES DIPLOMES DU DNB 2016 aux lauréats le vendredi 14 octobre 2016

publié le 03/11/2016

Les élèves lauréats du DNB 2016, ainsi que leurs parents sont venus nombreux ; environ 130 personnes présentes le 14 octobre 2016 dernier.
Ils avaient été invités à la cérémonie républicaine de remise de diplômes au collège.

C'est *Mme Zaplana, la sous-préfète de Parthenay, et Monsieur Jeanne-Rose, le Principal du collège,* qui ont remis aux élèves lauréats leur diplôme et leur relevé de notes et les ont gratifiés de vives félicitations.

Les deux représentants de la République étaient aidés dans cette tâche par Madame Coutin, Principale adjointe du collège et de Mme Lepolard, Présidente du FSE.

Le Foyer Socio Educatif représentés par ses membres enseignants et volontaires élèves avait préparé un apéritif pour clôturer la soirée.

Les diplômés et leurs proches ont également pu découvrir avec curiosité, des photos de classe et de voyages de leurs quatre années passées au collège.

- Mesdames Lepolard et Mainfroid

Portfolio

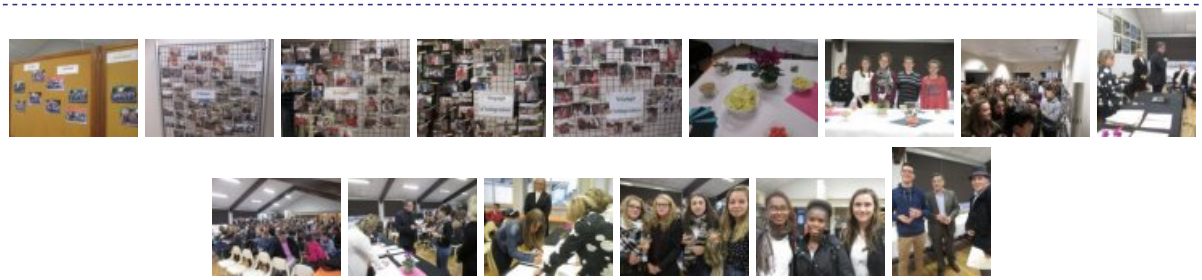

Académie de Poitiers

Avertissement : ce document est la reprise au format pdf d'un article proposé sur l'espace pédagogique de l'académie de Poitiers.
Il ne peut en aucun cas être proposé au téléchargement ou à la consultation depuis un autre site.